



РЕПУБЛИКА СРБИЈА
АУТОНОМНА ПОКРАЈИНА ВОЈВОДИНА
ПОКРАЈИНСКИ ЗАВОД ЗА ЗАШТИТУ ПРИРОДЕ

СПЕЦИЈАЛНИ РЕЗЕРВАТ ПРИРОДЕ „БОСУТСКЕ ШУМЕ“

ПРЕДЛОГ ЗА СТАВЉАЊЕ ПОД ЗАШТИТУ
КАО ЗАШТИЋЕНО ПОДРУЧЈЕ I КАТЕГОРИЈЕ

ПРИЛОЗИ



Нови Сад, 2024.



IX ПРИЛОЗИ

ПРИЛОГ I

СПИСКОВИ ТАКСОНА ОДРЕЂЕНИХ
ОРГАНСКИХ ГРУПА

Прилог I 1.

СПИСАК ИДЕНТИФИКОВАНИХ БИЉНИХ ВРСТА (ВИШЕ БИЉКЕ)
НА ПРИРОДНИМ И ПРИРОДОЛИКИМ СТАНИШТИМА
ПОДРУЧЈА СРП „БОСУТСКЕ ШУМЕ“

| Familia | Species |
|---------------|---|
| Malvaceae | <i>Abutilon theophrasti</i> Medikus/ липица |
| Aceraceae | <i>Acer campestre</i> L./ клен |
| | -var. <i>campestre</i> f. <i>lasiophyllum</i> (Wimm. & Grab.) Beldie |
| | <i>Acer negundo</i> L./ јасенолисни јавор (Godra 1872b: 135) |
| | <i>Acer tataricum</i> L./ жешља |
| | -f. <i>crispum</i> Jov. (Gajić i Karadžić, 1991: 185) |
| | -f. <i>platypterum</i> Jov. (Gajić i Karadžić, 1991: 185) |
| Compositae | <i>Achillea millefolium</i> L./ хајдучка трава (Erdeši, 1971: 98) |
| Umbelliferae | <i>Aethusa cynapium</i> L./ мала кукута (Godra 1872b: 135) |
| Rosaceae | <i>Agrimonia eupatoria</i> L./ петровац |
| Gramineae | <i>Agrostis capillaris</i> L./ росуља (Erdeši, 1971: 130) |
| | <i>Agrostis stolonifera</i> L./ бела росуља |
| Simaroubaceae | <i>Ailanthus altissima</i> (Miller) Swingle/ пјасен |
| Labiales | <i>Ajuga genevensis</i> L./ горешник (Erdeši, 1971: 127) |
| | <i>Ajuga reptans</i> L./ пузава ивица |
| Alismataceae | <i>Alisma lanceolatum</i> With. / водена боквица |
| | <i>Alisma plantago-aquatica</i> L./ водена боквица |
| Cruciferae | <i>Alliaria petiolata</i> (Bieb.) Cavara & Grande/ луковац |
| Liliaceae | <i>Allium angulosum</i> L./ олучасти лук |
| | -f. <i>angulosum</i> (Anačkov 2009: 150) |
| | <i>Allium scorodoprasum</i> L./ змијин лук |
| | <i>Allium ursinum</i> L./ сремуш (Godra 1872b: 135) |
| | -subsp. <i>ucrainicum</i> Kleopow & Oxner (Anačkov 2009: 143) |
| | <i>Allium vineale</i> L./ балучка (Gajić i Karadžić, 1991: 314) |
| Betulaceae | -var. <i>vineale</i> f. <i>vineale</i> (Anačkov 2009: 164) |
| | <i>Alnus glutinosa</i> (L.) Gaertn./ јоха (Godra 1872b: 135; Gajić i Karadžić, 1991: 103) |
| | <i>Alopecurus aequalis</i> Sobol. |
| Gramineae | <i>Alopecurus geniculatus</i> L. (Erdeši, 1971: 99) |
| | <i>Alopecurus pratensis</i> L./ лисичји репак |
| Malvaceae | <i>Althaea officinalis</i> L./ бели слез |

| Familia | Species |
|------------------|---|
| Amaranthaceae | <i>Amaranthus albus</i> L. |
| Compositae | <i>Ambrosia artemisiifolia</i> L./ амброзија |
| Leguminosae | <i>Amorpha fruticosa</i> L./ багремац |
| Primulaceae | <i>Anagallis arvensis</i> L./ видова трава |
| Boraginaceae | <i>Anchusa azurea</i> Miller/ велики коров (Godra 1872c: 164) |
| Ranunculaceae | <i>Anemone ranunculoides</i> L./ жута бреберина |
| Umbelliferae | <i>Angelica sylvestris</i> L./ анђелски корен (Erdeši, 1971: 100) |
| | <i>Anthriscus cerefolium</i> (L.) Hoffm. var. <i>trichospermus</i> (Schult.) Endl./ крбуљица (Slavnić 1954: 68) |
| Cruciferae | <i>Arabidopsis thaliana</i> (L.) Heynh./ урочњак |
| Compositae | <i>Arctium lappa</i> L./ чичак |
| Caryophyllaceae | <i>Arenaria serpyllifolia</i> L./ мишје уво |
| Aristolochiaceae | <i>Aristolochia clematitis</i> L./ вучја јабука |
| Cruciferae | <i>Armoracia macrocarpa</i> (Waldst. & Kit.) Kit. ex Baumg./ дивљи рен |
| Compositae | <i>Artemisia annua</i> L./ пелинђул |
| Aristolochiaceae | <i>Asarum europaeum</i> L./ копитњак (Erdeši 1959: 284) |
| Asclepiadaceae | <i>Asclepias syriaca</i> L./ циганско перје |
| Liliaceae | <i>Asparagus tenuifolius</i> Lam./ вилина метла (Erdeši 1959: 283; Erdeši, 1971: 58) |
| Rubiaceae | <i>Asperula taurina</i> L./ ситна лазаркиња (Godra 1872c: 164; Erdeši, 1971: 192) |
| Aspleniaceae | <i>Asplenium adiantum-nigrum</i> L./ црна слезеница (leg. Molnár, Z.) |
| Compositae | <i>Aster lanceolatus</i> Willd. |
| Leguminosae | <i>Astragalus glycyphyllos</i> L./ орлови нокти (Erdeši, 1971: 58) |
| Athyriaceae | <i>Athyrium filix-femina</i> (L.) Roth/ папратка -f. <i>dentatum</i> (Doll) Milde |
| Chenopodiaceae | <i>Atriplex patula</i> L./ дивља лобода |
| Azollaceae | <i>Azolla filiculoides</i> Lam./ азола |
| Labiatae | <i>Ballota nigra</i> L./ модри тетрљан |
| Compositae | <i>Bellis perennis</i> L./ красуљак (Erdeši, 1971: 100) |
| Betulaceae | <i>Betula pendula</i> Roth/ бреза (Erdeši 1959: 285; Gajić i Karadžić, 1991: 103) |
| Compositae | <i>Bidens frondosa</i> L./ козји рогови |
| | <i>Bidens tripartita</i> L./ козји рогови |
| Cyperaceae | <i>Bolboschoenus maritimus</i> (L.) Palla/ вежљика |
| Gramineae | <i>Brachypodium sylvaticum</i> (L.) Beauv./ пасјача -var. <i>palustre</i> Erdeši (Erdeši, 1971: 97) |
| Cruciferae | <i>Brassica rapa</i> L./ репа |

| Familia | Species |
|-----------------|---|
| | <i>Brassica napus</i> L./ репица |
| Gramineae | <i>Bromus commutatus</i> Schrader |
| | <i>Bromus hordaceus</i> L. / овсик (Erdeši, 1971: 100) |
| | <i>Bromus inermis</i> Leysser/ класача (Erdeši, 1971: 100) |
| | <i>Bromus sterilis</i> L. / овсик |
| Butomaceae | <i>Butomus umbellatus</i> L./ водољуб |
| Gramineae | <i>Calamagrostis epigejos</i> (L.) Roth./ белешина |
| Labiatae | <i>Calamintha sylvatica</i> Bromf./ дивљи босиљак (Erdeši, 1971: 115) |
| Callitrichaceae | <i>Callitriche palustris</i> L./ водена брадица |
| Ranunculaceae | <i>Caltha palustris</i> L./ копитац |
| Convolvulaceae | <i>Calystegia sepium</i> (L.) R. Br./ ладолеж |
| Campanulaceae | <i>Campanula cervicaria</i> L./ звончић |
| | <i>Campanula patula</i> L./ звончић |
| | <i>Campanula trachelium</i> L./ звонце -f. <i>dasycarpa</i> Mert. & Koch |
| Cruciferae | <i>Cardamine hirsuta</i> L./ длакава режуха (Erdeši, 1971: 97) |
| | <i>Cardamine impatiens</i> L./ режуха |
| | <i>Cardamine pratensis</i> L./ водени крес |
| Compositae | <i>Carduus acanthoides</i> L./ стричак |
| Cyperaceae | <i>Carex acuta</i> L./ шиљата оштрица |
| | <i>Carex brizoides</i> L./ треперава оштрица (Erdeši, 1971: 98) |
| | <i>Carex divisa</i> Hudson/ раздељена оштрица (Gajić i Karadžić, 1991: 327) |
| | <i>Carex divulsa</i> Stokes/ испрекидана оштрица |
| | <i>Carex elata</i> All./ крута оштрица |
| | <i>Carex flacca</i> Schreber/ сивозелена оштрица (Gajić i Karadžić, 1991: 331) |
| | <i>Carex hirta</i> L./ длакава оштрица |
| | <i>Carex melanostachya</i> Bieb. ex Willd./ црнокласа оштрица (Erdeši, 1971: 141) |
| | <i>Carex muricata</i> L. (Erdeši, 1971: 100) |
| | <i>Carex otrubae</i> Podp. |
| | <i>Carex pallescens</i> L./ бледа оштрица (Erdeši, 1971: 127) |
| | <i>Carex panicea</i> L./ просолика оштрица (Gajić i Karadžić, 1991: 331) |
| | <i>Carex praecox</i> Schreber/ пролећна оштрица (Erdeši, 1971: 140) |
| | <i>Carex remota</i> L./ реткокласа оштрица |
| | <i>Carex riparia</i> Curtis/ обалска оштрица |

| Familia | Species |
|------------------|---|
| | <i>Carex spicata</i> Hudson/ класолика оштрица |
| | <i>Carex strigosa</i> L./ витка оштрица (Gajić i Karadžić, 1991: 331) |
| | <i>Carex sylvatica</i> Hudson/ шумска оштрица |
| | <i>Carex tomentosa</i> L./ маљава оштрица |
| | <i>Carex vesicaria</i> L./ мехураста оштрица |
| | <i>Carex vulpina</i> L./ лисичја оштрица |
| Compositae | <i>Carpesium abrotanoides</i> L. |
| Corylaceae | <i>Carpinus betulus</i> L./ граб |
| Compositae | <i>Centaurea jacea</i> L./ васиљак |
| | <i>Centaurea pannonica</i> (Heuffel) Simonkai (Erdeši, 1971: 140) |
| Gentianaceae | <i>Centaurium erythraea</i> Rafn./ кичица |
| | <i>Centaurium pulchellum</i> (Swartz) Druce/ ситна кичица (Erdeši, 1971: 58; Gajić i Karadžić, 1991: 203) |
| Orchidaceae | <i>Cephalanthera longifolia</i> (L.) Fritsch (Erdeši, 1971: 113) |
| Caryophyllaceae | <i>Cerastium dubium</i> (Bast.) O. Schwartz/ длакави тичинац |
| | <i>Cerastium fontanum</i> Baumg. subsp. <i>vulgare</i> (Hartman) Greuter & Burdet/ обични тичинац (Erdeši, 1971: 100) |
| | <i>Cerastium glomeratum</i> Thuill./ клупчасти тичинац |
| | <i>Cerastium glutinosum</i> Fries/ лепљиви тичинац |
| | <i>Cerastium sylvaticum</i> Waldst. & Kit./ штркљаст тичинац (Пауш и сар., 1980: 39, 45; Gajić i Karadžić, 1991: 109) |
| Ceratophyllaceae | <i>Ceratophyllum demersum</i> L./ ресина |
| | <i>Ceratophyllum submersum</i> L./ ресина |
| Umbelliferae | <i>Chaerophyllum temulentum</i> L. |
| Papaveraceae | <i>Chelidonium majus</i> L./ руса |
| Chenopodiaceae | <i>Chenopodium album</i> L./ пепељуга |
| | <i>Chenopodium ficifolium</i> Sm. |
| | <i>Chenopodium opulifolium</i> Schrader ex Koch & Ziz. |
| | <i>Chenopodium polyspermum</i> L. |
| | <i>Chenopodium urbicum</i> L. |
| | <i>Cichorium intybus</i> L./ водопија |
| Onagraceae | <i>Circaea lutetiana</i> L./ бахорица |
| Compositae | <i>Cirsium arvense</i> (L.) Scop./ паламида |
| | <i>Cirsium vulgare</i> (Savi) Ten./ ошљак |
| Ranunculaceae | <i>Clematis integrifolia</i> L./ пољска кандилка |
| | <i>Clematis recta</i> L./ павитина |
| | <i>Clematis vitalba</i> L./ павит (Erdeši, 1971: 113) |

| Familia | Species |
|-----------------|--|
| Labiatae | <i>Clinopodium vulgare</i> L./ дивљи теј (Erdeši, 1971: 58) |
| Liliaceae | <i>Colchicum autumnale</i> L./ мразовац |
| Commelinaceae | <i>Commelina coelestis</i> Willd. (Erdeši, 1971: 100) |
| Umbelliferae | <i>Conium maculatum</i> L./ кукута |
| Liliaceae | <i>Convallaria majalis</i> L./ ђурђејевак |
| Convolvulaceae | <i>Convolvulus arvensis</i> L./ попонац |
| Compositae | <i>Conyza canadensis</i> (L.) Cronq. |
| Cornaceae | <i>Cornus sanguinea</i> L./ свиб |
| Leguminosae | <i>Coronilla varia</i> L./ ајчица (Erdeši, 1971: 58) |
| Papaveraceae | <i>Corydalis cava</i> (L.) Schweigger & Koerte/ млађа (Erdeši, 1971: 194) |
| Corylaceae | <i>Corylus avellana</i> L./ леска |
| Rosaceae | <i>Crataegus laevigata</i> (Poiret) DC./ црвени глог |
| | <i>Crataegus</i> × <i>monointermedia</i> Pénzes |
| | <i>Crataegus monogyna</i> Jacq./ бели глог -subsp. <i>monogyna</i> [incl. „var. <i>bacsensis</i> Erdeši sensu Erdeši, 1959: 286; „var. <i>intermedia</i> (Schur) Buia sensu Gajić i Karadžić, 1991: 158] -subsp. <i>nordica</i> Franco |
| | <i>Crataegus nigra</i> Waldst. & Kit./ црни глог (Janković i Bogojević 1964: 108) |
| Rubiaceae | <i>Cruciata laevipes</i> Opiz/ крстаца броћника |
| Gramineae | <i>Crypsis alopecuroides</i> (Piller & Mitterp.) Schrader/ трника |
| Gramineae | <i>Cynodon dactylon</i> (L.) Pers./ зубача (Erdeši, 1971: 140) |
| Boraginaceae | <i>Cynoglossum officinale</i> L./ мишинац |
| Cyperaceae | <i>Cyperus fuscus</i> L./ црни шилъ |
| | <i>Cyperus glomeratus</i> L./ гроњасти шилъ |
| | <i>Cyperus michelianus</i> (L.) Link/ шилъестица |
| Gramineae | <i>Dactylis glomerata</i> L. / јежевина |
| Umbelliferae | <i>Daucus carota</i> L./ мрква |
| Gramineae | <i>Deschampsia cespitosa</i> (L.) Beauv./ бусика (Erdeši, 1971: 128; Пауш и сар., 1980: 48) |
| Caryophyllaceae | <i>Dianthus armeria</i> L./ дивљи каранфил -f. <i>glaber</i> Scholtz |
| Gramineae | <i>Dichanthium ischaetum</i> (L.) Roberty/ белешина (Erdeši, 1971: 140) |
| | <i>Digitaria sanguinalis</i> (L.) Scop./ свракоњ (Пауш и сар., 1980: 41) |
| Dipsacaceae | <i>Dipsacus fullonum</i> L./ чешљуга (Пауш и сар., 1980: 35) |
| Cruciferae | <i>Draba muralis</i> L. |

| Familia | Species |
|-----------------|---|
| Dryopteridaceae | <i>Dryopteris filix-mas</i> (L.) Schott/ навала |
| Rosaceae | <i>Duchesnea indica</i> (Andrews) Focke |
| Gramineae | <i>Echinochloa crus-galli</i> (L.) Beauv./ велики мухар |
| Elatinaceae | <i>Elatine alsinastrum</i> L. |
| | <i>Elatine ambigua</i> Wight |
| | <i>Elatine triandra</i> Sckuhr |
| Cyperaceae | <i>Eleocharis acicularis</i> (L.) Roem. & Schultes/ игличаста зуква |
| | <i>Eleocharis palustris</i> (L.) Roemer & Schultes/ зуква -subsp. <i>vulgaris</i> Walters |
| Gramineae | <i>Eleusine indica</i> (L.) Gaertner |
| Gramineae | <i>Elymus repens</i> (L.) Gould subsp. <i>repens</i> / пиревина |
| Onagraceae | <i>Epilobium parviflorum</i> Schreber |
| | <i>Epilobium tetragonum</i> L. |
| Berberidaceae | <i>Epimedium alpinum</i> L./ преволац (Erdeši, 1971: 192 !) |
| Equisetaceae | <i>Equisetum telmateia</i> Ehrh./ велики раставић |
| Gramineae | <i>Eragrostis pilosa</i> (L.) Beauv. |
| Compositae | <i>Erechtites hieracifolia</i> (L.) Raf. ex DC. |
| | <i>Erigeron acer</i> L. (Erdeši, 1971: 100) |
| | <i>Erigeron annuus</i> (L.) Pers./ красолика |
| Cruciferae | <i>Erophila verna</i> (L.) Chevall. -subsp. <i>praecox</i> (Steven) Walters (Erdeši, 1971: 140) |
| | <i>Erysimum cheiranthoides</i> L. |
| Celastraceae | <i>Euonymus europaeus</i> L./ курика |
| Euphorbiaceae | <i>Euphorbia cyparissias</i> L./ млечика |
| | <i>Euphorbia esula</i> L. subsp. <i>tommasiniana</i> (Bertol.) Nyman |
| | <i>Euphorbia helioscopia</i> L./ ситна млечика (Erdeši, 1971: 143) |
| | <i>Euphorbia maculata</i> L. [<i>Euphorbia chamaesyce</i> f. <i>maculata</i> sensu Erdeši i Gajić, 1991; 385?] |
| | <i>Euphorbia palustris</i> L./ барска млечика (Erdeši, 1971: 99) |
| | <i>Euphorbia platyphyllos</i> L. (Erdeši, 1971: 116) |
| | <i>Euphorbia salicifolia</i> Host (Пауш и сар., 1980: 35) |
| | <i>Euphorbia serrulata</i> Thuill. |
| Fagaceae | <i>Fagus sylvatica</i> L. subsp. <i>moesiaca</i> (K. Malý in Ascherson & Graebn.) Hjelmquist/ мезијска буква (Erdeši 1959: 285) |
| Polygonaceae | <i>Fallopia convolvulus</i> (L.) Á. Löve |
| | <i>Fallopia dumetorum</i> (L.) Holub |

| Familia | Species |
|----------------|--|
| Gramineae | <i>Festuca gigantea</i> (L.) Vill./ власуља јанчарица (Erdeši, 1971: 97; Томић и Јовић, 2002: 105) |
| | <i>Festuca heterophylla</i> Lam./ власуља (Erdeši, 1971: 143) |
| | <i>Festuca pseudovina</i> Hackel ex Wiesb./ вијук (Erdeši, 1971: 141) |
| Compositae | <i>Filaginella uliginosa</i> (L.) Opiz subsp. <i>uliginosa</i> / мрки срцопуц |
| | <i>Filago vulgaris</i> Lam. (Godra 1872d: 205) |
| Rosaceae | <i>Filipendula vulgaris</i> Moench/ суручица (Erdeši, 1971: 98) |
| | <i>Fragaria vesca</i> L./ јагода |
| Rhamnaceae | <i>Frangula alnus</i> L./ крушина |
| Oleaceae | <i>Fraxinus angustifolia</i> Vahl subsp. <i>oxycarpa</i> (Bieb. ex Willd.) Franco & Rocha Afonso/ пољски јасен [„ <i>F. excelsior</i> “ sensu Mišić i Broz, 1962] -f. <i>acuta</i> Jov. (Gajić i Karadžić, 1991: 205) |
| | <i>Fraxinus pennsylvanica</i> Marshall/ пенсилвански јасен |
| Amaryllidaceae | <i>Galanthus nivalis</i> L./ висибабa (Erdeši 1959: 283; 1971: 100; Gajić i Karadžić, 1991: 314) |
| Leguminosae | <i>Galega officinalis</i> L./ ждраљевина |
| Labiatae | <i>Galeopsis speciosa</i> Miller/ зијевчица (Erdeši, 1971: 99; Томић и Јовић, 2002: 105) |
| Rubiaceae | <i>Galium aparine</i> L./ прилепача |
| | <i>Galium elongatum</i> C. Presl |
| | <i>Galium mollugo</i> L./ броћац |
| | <i>Galium odoratum</i> (L.) Scop./ лазаркиња |
| | <i>Galium palustre</i> L. |
| | <i>Galium rubioides</i> L. (Erdeši, 1971: 143) |
| | <i>Galium schultesii</i> Vest (Erdeši, 1971: 116) |
| | <i>Galium verum</i> L./ ивањско цвеће (Erdeši, 1971: 130) |
| Leguminosae | <i>Genista tinctoria</i> L. var. <i>elata</i> (Moench) Aschers. & Graebn./ жутиловка |
| Gentianaceae | <i>Gentiana pneumonanthe</i> L./ мала свећица (Gajić i Karadžić, 1991: 203) |
| Geraniaceae | <i>Geranium dissectum</i> L. |
| | <i>Geranium robertianum</i> L./ жива трава -var. <i>dasycarpon</i> Beck |
| Rosaceae | <i>Geum urbanum</i> L./ зечја стопа |
| Labiatae | <i>Glechoma hederacea</i> L./ добричица |
| | <i>Glechoma hirsuta</i> Waldst. & Kit./ длакава добричица |

| Familia | Species |
|------------------|---|
| Gramineae | <i>Glyceria fluitans</i> (L.) R. Br./ сиротињска трава |
| | <i>Glyceria maxima</i> (Hartman) Holmberg/ сиротињска трава |
| | <i>Glyceria plicata</i> (Fries) Fries |
| Leguminosae | <i>Glycyrrhiza echinata</i> L./ коњеда |
| Scrophulariaceae | <i>Gratiola officinalis</i> L./ пролевак |
| Caryophyllaceae | <i>Gypsophila muralis</i> L./ шушуљак |
| Araliaceae | <i>Hedera helix</i> L./ бршљан |
| Umbelliferae | <i>Heracleum sphondylium</i> L. subsp. <i>sphondylium</i> / мечја шапа (Erdeši, 1971: 130) |
| Cruciferae | <i>Hesperis sylvestris</i> Crantz (Godra 1872e: 228) |
| Compositae | <i>Hieracium cymosum</i> L./ соколова трава (Erdeši, 1971: 58) |
| | <i>Hieracium praealtum</i> Vill. ex Gochnat (Godra 1872e: 228) |
| | -subsp. <i>bauhinii</i> (Besser) Petunnikov (Gajić i Karadžić, 1991: 304) |
| Gramineae | <i>Holcus lanatus</i> L./ пауља (Erdeši, 1971: 100) |
| Caryophyllaceae | <i>Holosteum umbellatum</i> L./ блаван (Erdeši, 1971: 130) |
| Primulaceae | <i>Hottonia palustris</i> L./ ребратица (Пауш и сар., 1980: 27-29; Gajić i Karadžić, 1991: 143; М. Станковић!, Zsolt M. 2021) |
| Cannabaceae | <i>Humulus lupulus</i> L./ хмељ (Godra 1872e: 228) |
| Hydrocharitaceae | <i>Hydrocharis morsus-ranae</i> L./ жабогриз |
| Hypericaceae | <i>Hypericum hirsutum</i> L. (Erdeši, 1971: 113; Томић и Јовић, 2002; 106) |
| | <i>Hypericum humifusum</i> L./ звечак (Пауш и сар., 1980: 48) |
| | <i>Hypericum</i> × <i>medium</i> Peterm. [<i>perforato-tetrapterum</i> Rchb.] |
| | <i>Hypericum tetrapterum</i> Fries/ звекац |
| Compositae | <i>Hypochoeris radicata</i> L./ свињски корен (Erdeši, 1971: 140) |
| | <i>Inula britannica</i> L./ утреница маљава |
| Iridaceae | <i>Iris pseudacorus</i> L./ барска перуника |
| Juglandaceae | <i>Juglans regia</i> L./ орах (Gajić i Karadžić, 1991: 104) |
| Juncaceae | <i>Juncus articulatus</i> L./ вретенаста сита (Пауш и сар., 1980: 48) |
| | <i>Juncus bufonius</i> L./ лисната сита |
| | <i>Juncus compressus</i> Jacq./ траваста сита (Erdeši, 1971: 140) |
| | <i>Juncus conglomeratus</i> L./ гроњаста сита (Erdeši, 1971: 100) |

| Familia | Species |
|------------------|--|
| | <i>Juncus effusus</i> L./ гола сита |
| | <i>Juncus inflexus</i> L. |
| | <i>Juncus tenageia</i> L. fil. (Gajić i Karadžić, 1991: 322) |
| | <i>Juncus tenuis</i> Willd. |
| Cupressaceae | <i>Juniperus communis</i> L./ клека (Erdeši, 1971: 58) |
| Scrophulariaceae | <i>Kickxia elatine</i> (L.) Dumort./ жути ланилист |
| Compositae | <i>Lactuca quercina</i> L. (Erdeši, 1971: 127) |
| | <i>Lactuca saligna</i> L./ бодаљац (Erdeši, 1971: 100) |
| Labiatae | <i>Lamium galeobdolon</i> (L.) Ehrend. & Polatschek/ жута мртва коприва (Erdeši, 1971: 127) |
| | <i>Lamium maculatum</i> L./ маљава мртва коприва |
| | <i>Lamium purpureum</i> L./ мртва коприва (Erdeši, 1971: 100) |
| Compositae | <i>Lapsana communis</i> L./ влашка салата |
| Scrophulariaceae | <i>Lathraea squamaria</i> L./ потајница (Erdeši, 1971: 113) |
| Leguminosae | <i>Lathyrus hirsutus</i> L. |
| | <i>Lathyrus niger</i> (L.) Bernh./ грахор (Erdeši, 1971: 129) |
| | <i>Lathyrus nissolia</i> L./ грахолика |
| | <i>Lathyrus pannonicus</i> (Jacq.) Garcke (Erdeši, 1971: 58) |
| | <i>Lathyrus pratensis</i> L./ жути граор |
| | <i>Lathyrus sylvestris</i> L./ црвени граор (Erdeši, 1971: 100) |
| | <i>Lathyrus tuberosus</i> L./ грахор (Erdeši, 1971: 100) |
| | <i>Lathyrus vernus</i> (L.) Bernh./ грахор |
| Malvaceae | <i>Lavatera thuringiaca</i> L. subsp. <i>thuringiaca</i> / белоружичасти слез (Godra 1872e: 229) |
| Lemnaceae | <i>Lemna minor</i> L./ сочивица |
| | <i>Lemna trisulca</i> L./ сочивица |
| Compositae | <i>Leontodon autumnalis</i> L. (Erdeši, 1971: 140; Gajić i Karadžić, 1991: 295) |
| | <i>Leontodon hispidus</i> L./ голочеј (Erdeši, 1971: 140) |
| | <i>Leontodon taraxacoides</i> (Vill.) Méral/ голочеј (Erdeši, 1971: 143) |
| Labiatae | <i>Leonurus cardiaca</i> L./ срдачица |
| | <i>Leonurus marrubisatrum</i> L./ срдачица |
| Compositae | <i>Leucanthemella serotina</i> (L.) Tzvelev/ пупчићи Мажке Божје |
| | <i>Leucanthemum vulgare</i> Lam./ воловско око (Erdeši, 1971: 98) |
| Amaryllidaceae | <i>Leucojum aestivum</i> L./ дремовац |
| Oleaceae | <i>Ligustrum vulgare</i> L./ калина |
| Scrophulariaceae | <i>Linaria genistifolia</i> (L.) Miller (Erdeši, 1971: 141) |

| Familia | Species |
|------------------|---|
| | <i>Linaria vulgaris</i> L./ ланилист |
| | <i>Lindernia procumbens</i> (Krock.) Philcox. / љубор |
| Gramineae | <i>Lolium perenne</i> L./ енглески љуљ (Рауш и сар., 1980: 43) |
| Caprifoliaceae | <i>Lonicera caprifolium</i> L./ орлови нокти |
| Leguminosae | <i>Lotus corniculatus</i> L./ звездан (Erdeši, 1971: 140) |
| | <i>Lotus tenuis</i> Waldst. & Kit. ex Willd. |
| Onagraceae | <i>Ludwigia palustris</i> (L.) Elliott |
| Caryophyllaceae | <i>Lychnis coronaria</i> (L.) Desr./ дивљи кукољ (Erdeši, 1971: 58) |
| | <i>Lychnis flos-cuculi</i> L. subsp. <i>flos-cuculi</i> / ушац |
| Labiatae | <i>Lycopus europaeus</i> L./ вучја нога |
| | <i>Lycopus exaltatus</i> L. fil./ вучја нога |
| Primulaceae | <i>Lysimachia nummularia</i> L./ противак |
| | <i>Lysimachia vulgaris</i> L./ противак |
| Lythraceae | <i>Lythrum hyssopifolia</i> L./ мала врбичица |
| | <i>Lythrum portula</i> (L.) D. A. Webb |
| | <i>Lythrum salicaria</i> L./ велика врбичица |
| Liliaceae | <i>Maianthemum bifolium</i> (L.) F. W. Schmidt/ вранино око (Erdeši, 1971: 98; Gajić i Karadžić, 1991: 316) |
| Rosaceae | <i>Malus sylvestris</i> Miller/ дивља јабука |
| Marsileaceae | <i>Marsilea quadrifolia</i> L./ разноротка |
| Leguminosae | <i>Medicago lupulina</i> L./ дуњица |
| Scrophulariaceae | <i>Melampyrum cristatum</i> L./ уродица (Gajić i Karadžić, 1991: 251) |
| | <i>Melampyrum nemorosum</i> L./ уродица (Erdeši, 1971: 192) |
| Labiatae | <i>Melissa officinalis</i> L./ матичњак |
| | <i>Mentha aquatica</i> L./ водена метвица |
| | <i>Mentha arvensis</i> L./ пољска метвица (Erdeši, 1971: 142) |
| | <i>Mentha longifolia</i> (L.) Hudson/ коњски босиљак |
| | <i>Mentha × verticillata</i> L. (Erdeši, 1971: 143; Рауш и сар., 1980: 48) |
| Caryophyllaceae | <i>Moehringia trinervia</i> (L.) Clairv./ рогљичица |
| | <i>Moenchia mantica</i> (L.) Bartl./ пешчанка |
| Gramineae | <i>Molinia caerulea</i> (L.) Moench/ бескољенка (Erdeši, 1971: 130) |
| Moraceae | <i>Morus alba</i> L./ бели дуд |
| Cruciferae | <i>Myagrum perfoliatum</i> L./ буздика (Godra 1872f: 266) |
| Compositae | <i>Mycelis muralis</i> (L.) Dumort./ ајдучка лоћика |

| Familia | Species |
|------------------|---|
| Boraginaceae | <i>Myosotis arvensis</i> (L.) Hill/ споменак |
| | <i>Myosotis scorpioides</i> L./ споменак |
| Caryophyllaceae | <i>Myosoton aquaticum</i> (L.) Moench/ вучја црева |
| Haloragaceae | <i>Myriophyllum spicatum</i> L./ кроцањ |
| Najadaceae | <i>Najas minor</i> L./ подводница |
| Orchidaceae | <i>Neottia nidus-avis</i> (L.) L. C. M. Richard/ гнездовица |
| Nymphaeaceae | <i>Nuphar lutea</i> (L.) Sibth. & Sm./ жути локвањ |
| | <i>Nymphaea alba</i> L./ бели локвањ (Пауш и сар., 1980: 27) |
| Menyanthaceae | <i>Nymphoides peltata</i> (S. G. Gmelin) O. Kuntze/ локвањић |
| Scrophulariaceae | <i>Odontites verna</i> (Bellardi) Dumort. subsp. <i>serotina</i> (Dumort.) Corb./ видац |
| Umbelliferae | <i>Oenanthe aquatica</i> (L.) Poiret/ трбуља |
| | <i>Oenanthe fistulosa</i> L. (Пауш и сар., 1980: 36) |
| Onagraceae | <i>Oenothera sp. (biennis L.)</i> / ноћурак |
| Ophioglossaceae | <i>Ophioglossum vulgatum</i> L./ змијски језик (Erdeši, 1971: 98) |
| Orchidaceae | <i>Orchis purpurea</i> Hudson (Erdeši, 1971: 128) |
| Oxalidaceae | <i>Oxalis stricta</i> L. |
| Urticaceae | <i>Parietaria officinalis</i> L./ вијошница (Godra 1872f: 267) |
| Vitaceae | <i>Parthenocissus quinquefolia</i> (L.) Planch./ вињага |
| Umbelliferae | <i>Pastinaca sativa</i> L./ пастрњак (Erdeši, 1971: 100) |
| Gramineae | <i>Phragmites australis</i> (Cav.) Trin. ex Steudel/ трска |
| Solanaceae | <i>Physalis alkekengi</i> L./ љоскавац |
| Phytolaccaceae | <i>Phytolacca americana</i> L./ винобоја |
| Compositae | <i>Picris hieracioides</i> L./ гркуша |
| Plantaginaceae | <i>Plantago major</i> L./ женска боквица |
| | <i>Plantago media</i> L./ боквица (Erdeši, 1971: 98) |
| Orchidaceae | <i>Platanthera bifolia</i> (L.) L. C. M. Richard/ вимењак |
| Gramineae | <i>Poa angustifolia</i> L./ ливадарка (Erdeši, 1971: 100) |
| | <i>Poa annua</i> L./ ливадарка |
| | <i>Poa compressa</i> L./ ливадарка |
| | <i>Poa nemoralis</i> L./ шумска ливадарка (Томић и Јовић, 2002: 106) |
| | <i>Poa palustris</i> L./ мочварна ливадарка |
| | <i>Poa pratensis</i> L./ ливадарка |
| | <i>Poa trivialis</i> L./ обична ливадарка |
| Liliaceae | <i>Polygonatum multiflorum</i> (L.) All./ покосница |
| | <i>Polygonatum odoratum</i> (Miller) Druce/ зализ |
| Polygonaceae | <i>Polygonum amphibium</i> L./ водени троскот |

| Familia | Species |
|------------------|--|
| | <i>Polygonum aviculare</i> L. agg./ трскот |
| | <i>Polygonum hydropiper</i> L./ папрац |
| | <i>Polygonum lapathifolium</i> L./ велики лисац |
| | <i>Polygonum minus</i> Hudson/ турска трава |
| | <i>Polygonum mite</i> Schrank/ богородичина трава |
| | <i>Polygonum persicaria</i> L./ лисац |
| Polypodiaceae | <i>Polypodium vulgare</i> L./ слатка папрат (Molnár, Z., pers. comm.) |
| Dryopteridaceae | <i>Polystichum aculeatum</i> (L.) Roth |
| | <i>Polystichum setiferum</i> (Forskål) Woynar |
| Salicaceae | <i>Populus alba</i> L./ бела топола |
| | <i>Populus × canadensis</i> Moench/ канадска топола |
| | <i>Populus × canescens</i> (Aiton) Sm./ сива топола (Erdeši, 1971: 112) |
| | -f. <i>glaberrima</i> Gombocz (Gajić i Karadžić, 1991: 139) |
| | -f. <i>hungarica</i> Gombocz (Gajić i Karadžić, 1991: 139) |
| | <i>Populus tremula</i> L./ јасика |
| | -var. <i>villosa</i> (Láng) Peterm. (Gajić i Karadžić, 1991: 138) |
| | -f. <i>ellipsoidea</i> Gombocz (Gajić i Karadžić, 1991: 138) |
| | -f. <i>parvifolia</i> Erdeši (Gajić i Karadžić, 1991: 138) |
| | -f. <i>romboidea</i> Erdeši (Gajić i Karadžić, 1991: 138) |
| | -f. <i>sinuata</i> (Dode) Gombocz (Gajić i Karadžić, 1991: 138) |
| Potamogetonaceae | <i>Potamogeton crispus</i> L./ јегуљина трава |
| | <i>Potamogeton lucens</i> L./ сјајна ресина |
| | <i>Potamogeton pectinatus</i> L. |
| Rosaceae | <i>Potentilla argentea</i> L./ срцепуц |
| | <i>Potentilla erecta</i> (L.) Raeusch./ срчењак (Mišić i Broz, 1962: 187) |
| | <i>Potentilla reptans</i> L./ петопрсница (Пауш и сар., 1980: 41) |
| | <i>Potentilla supina</i> L. |
| Primulaceae | <i>Primula vulgaris</i> Hudson/ јагорчевина |
| Labiatae | <i>Prunella vulgaris</i> L./ црњевац |
| Rosaceae | <i>Prunus avium</i> L./ дивља трешња |
| | <i>Prunus cerasifera</i> Ehrh./ џанарика |
| | <i>Prunus spinosa</i> L./ трњина |
| Compositae | <i>Pulicaria vulgaris</i> Gaertner/ срчун |
| Boraginaceae | <i>Pulmonaria mollissima</i> A. Kern. (Erdeši, 1971: 130; Gajić i Karadžić, 1991: 220) |
| | <i>Pulmonaria officinalis</i> L./ плућњак |
| Ranunculaceae | <i>Pulsatilla vulgaris</i> Miller [subsp. <i>grandis</i> (Wenderoth) Zamels]/ велика саса (Godra 1872c: 164) |
| Rosaceae | <i>Pyrus pyraeaster</i> Burgsd./ дивља крушка |

| Familia | Species |
|---------------|--|
| Fagaceae | <p><i>Quercus cerris</i> L. / цер (cf. Гајић и Ердеши, 1977: 42, 44; Erdeši i Gajić, 1991: 380, recte ap. Soó, 1970: 509-512)</p> <p>-var. <i>austriaca</i> (Willd.) Loud.</p> <p>-f. <i>austriaca</i></p> <p>-subf. <i>austriaca</i></p> <p>-subf. <i>mucronata</i> Mátyás</p> <p>-subf. <i>sublobata</i> Mátyás</p> <p>-f. <i>bipinnata</i> Mátyás</p> <p>-subf. <i>acuto-bipinnata</i> Mátyás</p> <p>-subf. <i>mucronato-bipinnata</i> Mátyás</p> <p>-f. <i>laciniato-lyrata</i> Mátyás</p> <p>-subf. <i>acuto-laciniata</i> Mátyás</p> <p>-f. <i>sinuato-lobata</i> Mátyás</p> <p>-subf. <i>mucronata</i> Mátyás</p> |
| | <p><i>Quercus robur</i> L./ лужњак (cf. Гајић и Ердеши, 1977: 44, 46, 48; Erdeši i Gajić, 1991: 380-381; recte ap. Soó, 1970: 529-535)</p> <p>-subsp. <i>brutia</i> (Ten.) O. Schwarz</p> <p>-subsp. <i>robur</i></p> <p>-var. <i>brevipes</i> (Heuff.) Simonk.</p> <p>-var. <i>cuneifolia</i> (Vukot.) Beck</p> <p>-var. <i>robur</i></p> <p>-f. <i>macrophylla</i> (Lasch.) Schwarz</p> <p>-f. <i>robur</i></p> <p>-subf. <i>gayeri</i> Mátyás</p> <p>-subf. <i>hiemalis</i> (Stev.) Erdeši & Gajić</p> <p>-subf. <i>longiloba</i> Mátyás</p> <p>-var. <i>tardiflora</i> Czerniaev</p> |
| Ranunculaceae | <i>Ranunculus acris</i> L./ љутић |
| | <i>Ranunculus aquatilis</i> L./ поводница (Пауш и сар., 1980: 29) |
| | <i>Ranunculus auricomus</i> L./ жута јаспра |
| | <i>Ranunculus ficaria</i> L./ ледињак |
| | <i>Ranunculus fluitans</i> Lam./ поводница (Erdeši i Gajić, 1991: 378!) |
| | <i>Ranunculus peltatus</i> Schrank agg. [incl. <i>R. petiveri</i> sensu Erdeši & Gajić, 1991: 380] |
| | <i>Ranunculus polyphyllus</i> Waldst. & Kit. ex Willd. |
| | <i>Ranunculus repens</i> L./ пузави љутић |
| | <i>Ranunculus sardous</i> Crantz (Erdeši, 1971: 100) |
| | <i>Ranunculus sceleratus</i> L./ отровни жабљак |
| | <i>Ranunculus strigosus</i> Schur/ љутић |
| | <i>Ranunculus trichophyllus</i> Chaix/ мула |

| Familia | Species |
|------------------|---|
| Rhamnaceae | <i>Rhamnus catharticus</i> L./ пасји дрен |
| Ricciaceae | <i>Riccia fluitans</i> L. |
| Leguminosae | <i>Robinia pseudoacacia</i> L./ багрем |
| Cruciferae | <i>Rorippa amphibia</i> (L.) Besser/ поточарка |
| | <i>Rorippa austriaca</i> (Crantz) Besser/ угаз |
| | <i>Rorippa sylvestris</i> (L.) Besser/ жутеница |
| Rosaceae | <i>Rosa agrestis</i> Savi (Erdeši, 1971: 100) |
| | <i>Rosa canina</i> agg./ пасја ружа |
| | <i>Rosa gallica</i> L. (Erdeši, 1971: 58) |
| | <i>Rosa tomentosa</i> Sm. |
| | <i>Rubus caesius</i> L./ купина |
| | <i>Rubus discolor</i> Weihe & Nees/ купина |
| | <i>Rubus hirtus</i> Waldst. & Kit./ купина (Erdeši, 1971: 113) |
| Polygonaceae | <i>Rumex conglomeratus</i> Murray (Erdeši, 1971: 141) |
| | <i>Rumex crispus</i> L./ штавел (Пауш и сар., 1980: 43) |
| | <i>Rumex hydrolapathum</i> Hudson/ водени коњштак (Пауш и сар., 1980: 34) |
| | <i>Rumex sanguineus</i> L./ штавал (Erdeši, 1971: 100; Tomić i Jović, 2002: 104) |
| Liliaceae | <i>Ruscus aculeatus</i> L./ тврда кострика |
| Alismataceae | <i>Sagittaria sagittifolia</i> L./ водена стрелица |
| Salicaceae | <i>Salix alba</i> L./ бела врба |
| | <i>Salix caprea</i> L./ ива |
| | <i>Salix cinerea</i> L./ ива |
| | <i>Salix fragilis</i> L./ крта врба |
| | <i>Salix purpurea</i> L./ ракета |
| Labiatae | <i>Salvia</i> × <i>sylvestris</i> L. (Godra 1872g: 292) |
| Salviniaceae | <i>Salvinia natans</i> (L.) All./ водена папрат |
| Caprifoliaceae | <i>Sambucus ebulus</i> L./ апта |
| | <i>Sambucus nigra</i> L./ зова |
| Umbelliferae | <i>Sanicula europaea</i> L./ милоглед |
| Caryophyllaceae | <i>Saponaria officinalis</i> L./ сапуњача |
| Liliaceae | <i>Scilla bifolia</i> L./ никсица (Erdeši 1959: 282; Erdeši, 1971: 127) |
| Cyperaceae | <i>Scirpus lacustris</i> L. subsp. <i>lacustris</i> / зука |
| Caryophyllaceae | <i>Scleranthus annuus</i> L./ трескавица (Erdeši i Gajić, 1991: 381) |
| Scrophulariaceae | <i>Scrophularia nodosa</i> L./ уступник |
| Labiatae | <i>Scutellaria galericulata</i> L./ шишак |
| | <i>Scutellaria hastifolia</i> L./ копљолисти шишак |
| Crassulaceae | <i>Sedum sexangulare</i> L./ бобовник (Erdeši, 1971: 58; Gajić i Karadžić, 1991: 161) |

| Familia | Species |
|------------------|---|
| Compositae | <i>Senecio erucifolius</i> L. var. <i>tenuifolius</i> (Jacq.) DC. (Gajić i Karadžić, 1991: 286) |
| | <i>Senecio jacobaea</i> L./ велики костриш (Erdeši, 1971: 143) |
| | <i>Senecio vulgaris</i> L./ жабља трава |
| | <i>Serratula tinctoria</i> L./ српак (Erdeši, 1971: 140) |
| Gramineae | <i>Setaria viridis</i> (L.) Beauv./ мухар (Erdeši, 1971: 141) |
| Caryophyllaceae | <i>Silene latifolia</i> Poir. subsp. <i>alba</i> (Miller) W. Greuter & Burdet/ ушац |
| Umbelliferae | <i>Sium latifolium</i> L. (Пауш и сар., 1980: 34) |
| Solanaceae | <i>Solanum dulcamara</i> L./ разводник |
| | <i>Solanum nigrum</i> L./ помоћница |
| Compositae | <i>Solidago gigantea</i> Aiton subsp. <i>serotina</i> (O. Kuntze) McNeill/ штапика |
| | <i>Sonchus arvensis</i> L./ горчика |
| | <i>Sonchus asper</i> (L.) Hill/ горчика |
| | <i>Sonchus palustris</i> L./ горчика (Пауш и сар., 1980: 45) |
| Rosaceae | <i>Sorbus domestica</i> L./ оскоруша (Gajić i Karadžić, 1991: 157) |
| | <i>Sorbus torminalis</i> (L.) Crantz/ брекиња (Mišić i Broz 1962: 179) |
| Sparganiaceae | <i>Sparganium erectum</i> L./ јажораст -subsp. <i>neglectum</i> (Beeby) Schinz & Thell (Пауш и сар., 1980: 36) |
| Lemnaceae | <i>Spirodela polyrrhiza</i> (L.) Schleid./ брадата сочивица |
| Labiatae | <i>Stachys officinalis</i> (L.) Trevisan/ рањеник (Erdeši, 1971: 58) |
| | <i>Stachys palustris</i> L./ барски чистац |
| | <i>Stachys recta</i> L./ чистац (Erdeši, 1971: 143) |
| | <i>Stachys sylvatica</i> L./ шумски чистац |
| Caryophyllaceae | <i>Stellaria graminea</i> L./ мишјакиња |
| | <i>Stellaria holostea</i> L./ висока мишјакиња (Erdeši, 1971: 128) |
| | <i>Stellaria nemorum</i> L./ мишјакиња (Mišić i Broz 1962: 187) |
| | <i>Stellaria palustris</i> Retz./ мочварна мишјакиња (Erdeši, 1971: 98) |
| Hydrocharitaceae | <i>Stratiotes aloides</i> L./ тестерица |
| Dipsacaceae | <i>Succisella inflexa</i> (Kluk) Beck/ прескочица (Erdeši, 1971: 100; Пауш и сар., 1980: 35; Gajić i Karadžić, 1991: 213) |
| Boraginaceae | <i>Symphythum officinale</i> L./ црни гавез |

| Familia | Species |
|------------------|--|
| | <i>Symphytum tuberosum</i> L. subsp. <i>nodosum</i> (Schur) Soó/ жути гавез (Erdeši, 1971: 129) |
| Dioscoreaceae | <i>Tamus communis</i> L./ бљушт |
| Compositae | <i>Tanacetum vulgare</i> L./ вратич |
| | <i>Taraxacum bessarabicum</i> (Hornem.) Hand.-Mazz./ маслчак (Erdeši, 1971: 143!; Gajić i Karadžić, 1991: 299!) |
| | <i>Taraxacum erythrospermum</i> Andraz. ex Besser/ маслчак (Erdeši, 1971: 141; Gajić i Karadžić, 1991: 297) |
| Leguminosae | <i>Tetragonolobus maritimus</i> (L.) Roth/ крилаш (Erdeši, 1971: 100) |
| Labiatae | <i>Teucrium chamaedrys</i> L./ подубица (Erdeši, 1971: 58) |
| | <i>Teucrium scordium</i> L. subsp. <i>scordium</i> / водени српац |
| Ranunculaceae | <i>Thalictrum flavum</i> L./ вредовац (Erdeši, 1971: 130; Рауш и сар., 1980: 35) |
| | <i>Thalictrum lucidum</i> L./ жута очобајка |
| Thelypteridaceae | <i>Thelypteris palustris</i> Schott/ мочварна папрат (М, Станковић!) |
| Cruciferae | <i>Thlaspi alliaceum</i> L./ кравља трава |
| | <i>Thlaspi perfoliatum</i> L. (Godra 1872g: 295) |
| Tiliaceae | <i>Tilia cordata</i> Miller/ позна липа |
| | <i>Tilia platyphyllos</i> Scop./ рана липа |
| | <i>Tilia tomentosa</i> Moench/ сребрна липа |
| | <i>Tilia tomentosa</i> × <i>rubra</i> (Erdeši, 1971: 125) |
| Umbelliferae | <i>Torilis arvensis</i> (Hudson) Link |
| | <i>Torilis japonica</i> (Houtt.) DC./ велика трбуљица (Erdeši, 1971: 100) |
| Trapaceae | <i>Trapa natans</i> agg./ водени орашак [incl. <i>Trapa europaea</i> Fleroff; <i>T. longicarpa</i> Janković sensu Janković 1956: 158-159; Gajić i Karadžić, 1991: 183] |
| Leguminosae | <i>Trifolium arvense</i> L./ зечја детелина |
| | <i>Trifolium campestre</i> Schreber/ жута гуњица |
| | <i>Trifolium fragiferum</i> L./ беличаста детелина (Erdeši, 1971: 140; Рауш и сар., 1980: 46) |
| | <i>Trifolium medium</i> L. (Godra 1872g: 295) |
| | <i>Trifolium pratense</i> L./ црвена детелина (Рауш и сар., 1980: 43) |
| | <i>Trifolium repens</i> L./ детелина бела пузава |
| Compositae | <i>Tussilago farfara</i> L./ подбел |
| Typhaceae | <i>Typha angustifolia</i> L./ усколисни рогоз |

| Familia | Species |
|------------------|--|
| | <i>Typha latifolia</i> L./ широколисни рогоз |
| Ulmaceae | <i>Ulmus laevis</i> Pallas/ вез |
| | <i>Ulmus minor</i> Miller/ ситнолисни брест |
| Urticaceae | <i>Urtica dioica</i> L./ коприва |
| | <i>Urtica kioviensis</i> Rogow./ барска коприва |
| Lentibulariaceae | <i>Utricularia vulgaris</i> L./ мешинка |
| Valerianaceae | <i>Valeriana officinalis</i> L./ одољен |
| | <i>Valerianella locusta</i> (L.) Laterrade/ мотовилац |
| Scrophulariaceae | <i>Verbascum blattaria</i> L./ смрдљива дивизма |
| | <i>Verbascum lychnitis</i> L./ дивизма |
| Verbenaceae | <i>Verbena officinalis</i> L./ врбена |
| Scrophulariaceae | <i>Veronica anagallis-aquatica</i> L./ разгон (Пауш и сар., 1980: 34) |
| | <i>Veronica arvensis</i> L./ пољска вереница (Erdeši, 1971: 143) |
| | <i>Veronica catenata</i> Penell |
| | <i>Veronica chamaedrys</i> L./ змијина трава |
| | -subsp. <i>vindobonensis</i> M. Fischer |
| | <i>Veronica hederifolia</i> agg. |
| | <i>Veronica montana</i> L. |
| | <i>Veronica officinalis</i> L./ разгон (Erdeši, 1971: 100) |
| | <i>Veronica peregrina</i> L. |
| | <i>Veronica persica</i> Poiret/ мишјакиња |
| | <i>Veronica polita</i> Fries (Erdeši, 1971: 128) |
| | <i>Veronica scutellata</i> L. |
| | <i>Veronica serpyllifolia</i> L. |
| | <i>Veronica spicata</i> L./ дивља лафендија (Godra 1872g: 296) |
| Caprifoliaceae | <i>Viburnum opulus</i> L./ црвена удика |
| Leguminosae | <i>Vicia cracca</i> L./ граорица |
| | <i>Vicia dumetorum</i> L. (Erdeši, 1971: 100) |
| | <i>Vicia hirsuta</i> (L.) S. F. Gray/ маљава граорица (Erdeši, 1971: 58) |
| | <i>Vicia lathyroides</i> L./ грахорица (Erdeši, 1971: 143) |
| | <i>Vicia pannonica</i> Crantz/ смеђа граорица (Erdeši, 1971: 114) |
| | <i>Vicia sepium</i> L./ грахорица |
| | <i>Vicia sparsiflora</i> Ten. (Erdeši, 1971: 128) |
| | <i>Vicia sylvatica</i> L. (Erdeši, 1971: 116) |
| | <i>Vicia tenuifolia</i> Roth/ глушина (Erdeši, 1971: 142) |
| | <i>Vicia tetrasperma</i> (L.) Schreber |
| Apocynaceae | <i>Vinca minor</i> L. |

| Familia | Species |
|----------------|--|
| Asclepiadaceae | <i>Vincetoxicum hirundinaria</i> Medik./ дивља паприка |
| Violaceae | <i>Viola alba</i> Besser subsp. <i>scotophylla</i> (Jordan) Nyman/ бела мирисна љубичица |
| | <i>Viola arvensis</i> Murray/ пољска љубичица (Erdeši, 1971: 130) |
| | <i>Viola elatior</i> Fries/ висока љубичица (Erdeši, 1971: 98) |
| | <i>Viola hirta</i> L./ длакава љубичица (Erdeši, 1971: 130) |
| | <i>Viola odorata</i> L./ љубичица (Gajić i Karadžić, 1991: 103) |
| | <i>Viola pumila</i> Chaix. (Erdeši, 1971: 140; Gajić i Karadžić, 1991: 124) |
| | <i>Viola reichenbachiana</i> Jordan ex Boreau/ шумска љубичица |
| Vitaceae | <i>Vitis vinifera</i> L. subsp. <i>sylvestris</i> (C. C. Gmelin) Hegi/ дивља лоза (Erdeši 1959: 283) |
| Compositae | <i>Xanthium spinosum</i> L./ боца (Рауш и сар., 1980: 43) |
| | <i>Xanthium strumarium</i> agg./ боца |

Прилог I 2.

БИЉНЕ ВРСТЕ ЗНАЧАЈНЕ ЗА ОЧУВАЊЕ БИОДИВЕРЗИТЕТА

| | ТАКСОН | Црвена Листа флоре Србије | Строго заштићене | Заштићене (са изузетком комерцијалних) | Степен угрожености IUCN | CITES | Бернска конвенција |
|----|--|------------------------------|---------------------|--|----------------------------|-------|--------------------|
| 1 | <i>Allium angulosum</i> L./ олучасти лук | | | . | | | |
| 2 | <i>Armoracia macrocarpa</i> (Waldst. & Kit.) Kit. ex Baumg./ дивљи рен | . | . | | EN | | . |
| 3 | <i>Callitriche palustris</i> L./ водена брадица | . | . | | EN-VU (DD) | | |
| 4 | <i>Carex acuta</i> L./ шиљата оштрица | | | . | | | |
| 5 | <i>Cardamine parviflora</i> L. | . | | . | EN | | |
| 6 | <i>Cephalanthera longifolia</i> (L.) Fritsch (Erdeši, 1971: 113) | . | | . | VU-NT (DD) | . | |
| 7 | <i>Colchicum autumnale</i> L./ јесењи мрзовац | | | . | | | |
| 8 | <i>Crataegus nigra</i> Waldst. & Kit./ црни глог (Janković i Bogoević 1964: 108) | . | | . | VU | | |
| 9 | <i>Cyperus glomeratus</i> L./ гроњасти шиљ | . | | . | NT-LC (DD) | | |
| 10 | <i>Elatine triandra</i> Sckuhr | . | . | | CR | | |
| 11 | <i>Eleocharis acicularis</i> (L.) Roemer & Schultes/ игличаста зуква | | | . | | | |
| 12 | <i>Erysimum cheiranthoides</i> L. | . | | . | VU-NT (DD) | | |
| 13 | <i>Galanthus nivalis</i> L. subsp. <i>nivalis</i> / висибабa | | | . | | . | |
| 14 | <i>Galium rubioides</i> L. (Erdeši, 1971: 143) | | | . | | | |
| 15 | <i>Gentiana pneumonanthe</i> L./ мала свећица (Gajić i Karadžić, 1991: 203) | . | | . | VU | | |
| 16 | <i>Hesperis sylvestris</i> Crantz (Godra 1872e: 228) | . | | . | VU-NT (DD) | | |
| 17 | <i>Hottonia palustris</i> L./ ребратица (Пауш и сар., 1980: 27-29; Gajić i Karadžić, 1991: 143; М. Станковић!) | . | . | | EN (Tomović & al., 2009) | | |
| 18 | <i>Lathyrus pannonicus</i> (Jacq.) Garcke (Erdeši, 1971: 58) | . | . | | VU-NT (DD) | | |
| 19 | <i>Leucojum aestivum</i> L. дремовац | . | | . | VU | | |
| 20 | <i>Lindernia palustris</i> (Krock.) Philcox љубор (syn. <i>L. procumbens</i> (Krock.) Philcox.) | . | | . | EN | | . |

| | ТАКСОН | Црвена Листа флоре Србије | Строго заштићене | Заштићене (са изузетком комерцијалних) | Степен угрожености IUCN | CITES | Бернска конвенција |
|----|---|------------------------------|---------------------|--|----------------------------|-------|--------------------|
| 21 | <i>Lythrum portula</i> (L.) D. A. Webb | | | . | | | |
| 22 | <i>Maianthemum bifolium</i> (L.) F. W. Schmidt/ вранино око (Erdeši, 1971: 98; Gajić i Karadžić, 1991: 316) | . | | . | EN | | |
| 23 | <i>Marsilea quadrifolia</i> L./ разноротка | . | . | | EN | | . |
| 24 | <i>Neottia nidus-avis</i> (L.) L. C. M. Richard/ гнездовица | . | | . | NT-LC(DD) | . | |
| 25 | <i>Nuphar lutea</i> (L.) Sibth. & Sm. жути локвањ | | . | | | | |
| 26 | <i>Nymphaea alba</i> L./ бели локвањ (Пауш и сар., 1980: 27) | | . | | | | |
| 27 | <i>Ophioglossum vulgatum</i> L./ змијски језик (Erdeši, 1971: 98) | . | | . | EN-VU (DD) | | |
| 28 | <i>Orchis purpurea</i> Hudson (Erdeši, 1971: 128) | . | | . | EN-VU (DD) | . | |
| 29 | <i>Platanthera bifolia</i> (L.) L. C. M. Richard/ вимењак | . | | . | NT-LC(DD) | . | |
| 30 | <i>Pulsatilla vulgaris</i> Miller [subsp. <i>grandis</i> (Wenderoth) Zamels]/ велика саса (Godra 1872c: 164) | . | . | | VU | | . |
| 31 | <i>Ranunculus aquatilis</i> L./ поводница (Пауш и сар., 1980: 29) | | . | | | | |
| 32 | <i>Salvinia natans</i> (L.) All./ водена папрат | | | | | | . |
| 33 | <i>Sonchus palustris</i> L./ горчица (Пауш и сар., 1980: 45) | . | | . | VU-NT(DD) | | |
| 34 | <i>Stratiotes aloides</i> L./ тестерица | . | | . | VU | | |
| 35 | <i>Taraxacum bessarabicum</i> (Hornem.) Hand.- Mazz./ маслчак (Erdeši, 1971: 143!; Gajić i Karadžić, 1991: 299!) | . | | . | VU-LC(DD) | | |
| 36 | <i>Thelypteris palustris</i> Schott/ мочварна папрат (М. Станковић!) | . | . | | VU | | |
| 37 | <i>Trapa natans</i> agg./ водени орашак [incl. <i>Trapa europaea</i> Fleroff; <i>T. longicarpa</i> Janković sensu Janković 1956: 158-159; Gajić i Karadžić, 1991: 183] | | | . | | | . |
| 38 | <i>Urtica kioviensis</i> Rogow./ барска коприва | . | . | | EN | | |
| 39 | <i>Utricularia vulgaris</i> L./ мешинка | | | . | | | |
| 40 | <i>Vicia sparsiflora</i> Ten. (Erdeši, 1971: 128) | . | | . | VU | | |

| | ТАКСОН | Црвена Листа флоре Србије | Строго заштићене | Заштићене (са изузетком комерцијалних | Степен угрожености IUCN | CITES | Бернска конвенција |
|----|---|------------------------------|---------------------|---|----------------------------|-------|--------------------|
| 41 | <i>Viola pumila</i> Chaix. (Erdeši, 1971: 140; Gajić i Karadžić, 1991: 124) | . | . | | CR | | |

Прилог I 3.

ТИПОВИ СТАНИШТА ПРИОРИТЕТНИ ЗА ЗАШТИТУ

| | СТАНИШТЕ | код | NATURA | EMERALD | национално |
|----|---|--------|--------|----------|---------------|
| 1 | Шуме беле врбе (<i>Salix alba</i>) | A1.11 | * 91E0 | !44.1 | Frag (A) |
| 2 | Шума пољског јасена (<i>Fraxinus angustifolia</i>) са дремовцем (<i>Leucojum aestivum</i>) | A1.234 | * 91E0 | !44.43 | Frag (A) |
| 3 | Шума пољског јасена (<i>Fraxinus angustifolia</i>) са барском ивом (<i>Salix cinerea</i>) | A1.235 | * 91E0 | !44.43 | Frag (A) |
| 4 | Шума лужњака (<i>Quercus robur</i>) | A1.311 | 91F0 | !44.43 | Frag (A/B) |
| 5 | Панонска шума лужњака (<i>Quercus robur</i>) и пољског јасена (<i>Fraxinus angustifolia</i>) | A1.332 | 91F0 | !44.43 | Frag (A/B) |
| 6 | Шуме лужњака (<i>Quercus robur</i>), граба (<i>Carpinus betulus</i>) и пољског јасена (<i>Fraxinus angustifolia</i>) | A1.35 | 91F0 | !44.43 | Frag (A/B) |
| 7 | Шума лужњака (<i>Quercus robur</i>) и граба (<i>Carpinus betulus</i>) са липама (<i>Tilia spp.</i>) | A1.412 | 9160 | !41.2 | Frag(B) |
| 8 | Шума лужњака (<i>Quercus robur</i>), граба (<i>Carpinus betulus</i>) и цера (<i>Quercus cerris</i>) са липама (<i>Tilia spp.</i>) | A1.422 | 9160 | !41.2 | Frag(B) |
| 9 | Шибљаци барске иве (<i>Salix cinerea</i>) | B1.12 | | ! 44.1 | Frag (A) |
| 10 | Умерено влажне панонске ливаде | C2. 41 | 6510 | !38.25 | Frag (A) |
| 11 | Влажне панонске ливаде | C3. 31 | 6440 | !37.2 | Frag (A) |
| 12 | Копнени високи шаш шиљате оштрице (<i>Carex acuta</i>) | E4.212 | | | Ret/ Frag (A) |
| 13 | Копнени високи шаш лисичје оштрице (<i>Carex vulpina</i>) | E4.215 | | | Ret/ Frag (A) |
| 14 | Копнени високи шаш обалске оштрице (<i>Carex riparia</i>) | E4.217 | | | |
| 15 | Копнени високи шаш мехурасте оштрице (<i>Carex vesicaria</i>) | E4.21A | | | Ret/ Frag (A) |
| 16 | Копнени високи шаш круте оштрице (<i>Carex elata</i>) | E4.21B | | | Ret/ Frag (A) |
| 17 | Планктонске заједнице еутрофних стајаћих вода | F1.31 | 3150 | !22.4321 | Ret/ Frag (A) |
| 18 | Укоренење субмерзне заједнице еутрофних стајаћих вода | F1.33 | 3150 | 22.4 | Frag (A) |
| 19 | Заједница ресина (<i>Ceratophyllum spp.</i>) и дрезга (<i>Myriophyllum spp.</i>) еутрофних стајаћих вода | F1.331 | 3150 | 22.4 | Frag (A) |
| 20 | Заједница субмерзног таласиња (<i>Potamogeton spp.</i>) еутрофних стајаћих вода | F1.334 | 3150 | 22.4 | |
| 21 | Заједница пршљенчица (<i>Charophyta</i>) еутрофних стајаћих вода | F1.335 | 3150 | !22.44 | Ret/ Frag (A) |

| | СТАНИШТЕ | код | NATURA | EMERALD | национално |
|----|--|--------|--------|----------|---------------|
| 22 | Укорењене плутајуће заједнице еутрофних стајаћих вода | F1.34 | 3150 | 22.43 | Frag (A) |
| 23 | Заједница ребратице (<i>Hottonia palustris</i>) еутрофних стајаћих вода | F1.341 | 3150 | !22.4323 | |
| 24 | Заједница воденог орашка (<i>Trapa spp.</i>) еутрофних стајаћих вода | F1.345 | 3150 | 22.43 | Frag (A) |
| 25 | Слободно плутајуће заједнице еутрофних стајаћих вода | F1.35 | 3150 | 22.41 | Frag (A) |
| 26 | Заједница водених папрати (<i>Salvinia natans</i>) еутрофних стајаћих вода | F1.352 | 3150 | !22.415 | |
| 27 | Обалне заједнице хелофита богате врстама | F3.11 | | | Ret/ Frag (A) |
| 28 | Обални тршњак трске (<i>Phragmites australis</i>) | F3.121 | | | Ret/ Frag (A) |
| 29 | Обални тршњак сиротињске траве (<i>Glyceria maxima</i>) | F3.124 | | | Ret/ Frag (A) |
| 30 | Обални тршњак сите (<i>Scirpus lacustris</i>) | F3.125 | | | Ret/ Frag (A) |
| 31 | Обално рогозиште рогоза (<i>Typha spp.</i>) | F3.126 | | | Ret/ Frag (A) |
| 32 | Обалне средње високе не-траволике заједнице | F3.13 | | | Ret/ Frag (A) |
| 33 | Обална заједница воденог бедреничка (<i>Oenanthe aquatica</i>) и поточарке (<i>Rorippa amphibia</i>) | F3.133 | | | Ret/ Frag (A) |
| 34 | Обалне средње високе траволике заједнице | F3.14 | | | Ret/ Frag (A) |
| 35 | Обални високи шаш сиротињских трава (<i>Glyceria spp.</i>) и јажораста (<i>Sparganium spp.</i>) | F3.143 | | | Ret/ Frag (A) |
| 36 | Обални ниски вишегодишњи шаш мочварне зукве (<i>Eleocharis palustris</i>) | F3.212 | 3130 | !22.32 | Frag (A) |
| 37 | Једногодишње амфибијске обалне заједнице | F3.22 | 3130 | !22.32 | Frag (A) |

Прилог I 4.

КВАЛИТАТИВНИ САСТАВ ФИТОПЛАНКТОНА

| | S |
|---------------------------------|-----|
| CYANOBACTERIA | |
| <i>Anabena constricta</i> | 4,5 |
| <i>Anabena solitaria</i> | 1,6 |
| <i>Aphanizomenon flos-aquae</i> | 1,7 |
| <i>Clavariopsis aquatica</i> | 2,9 |
| <i>Merismopedia tenuissima</i> | 2,4 |
| <i>Microcystis aeruginosa</i> | 2 |
| <i>Oscillatoria chalybea</i> | 3 |
| <i>Oscillatoria limnetica</i> | 1,4 |
| <i>Oscillatoria limosa</i> | 2,4 |
| <i>Oscillatoria princeps</i> | 3 |
| <i>Oscillatoria rubescens</i> | 2 |
| <i>Oscillatoria tenuis</i> | 2,9 |
| BACILLARIOPHYTA | |
| <i>Asterionella formosa</i> | 1,4 |
| <i>Amphora ovalis</i> | 1,7 |
| <i>Amphora pediculus</i> | |
| <i>Aulacoseira granulata</i> | 1,8 |
| <i>Caloneis amphisbaena</i> | 2,4 |
| <i>Cocconeis placentula</i> | 1,4 |
| <i>Cyclotella meneghiniana</i> | 2,6 |
| <i>Cymatopleura solea</i> | 2,4 |
| <i>Cymbella affinis</i> | 1,6 |
| <i>Cymbella minuta</i> | 1,4 |
| <i>Cymbella prostrata</i> | 2 |
| <i>Cymbella tumida</i> | |
| <i>Diatoma tenue</i> | 1,8 |
| <i>Diatoma vulgare</i> | 1,9 |
| <i>Fragilaria acus</i> | 1,9 |
| <i>Fragilaria capucina</i> | 1,6 |

| | S |
|----------------------------------|-----|
| <i>Fragilaria crotonensis</i> | 1,4 |
| <i>Fragilaria dilatata</i> | 2 |
| <i>Fragilaria ulna</i> | 2 |
| <i>Gomphonema olivaceum</i> | 1,9 |
| <i>Gomphonema parvulum</i> | 2 |
| <i>Gomphonema truncatum</i> | |
| <i>Gyrosigma acuminatum</i> | 2,2 |
| <i>Melosira varians</i> | 2,5 |
| <i>Meridion circulare</i> | 0,7 |
| <i>Navicula cryptocephala</i> | 2,7 |
| <i>Navicula cuspidata</i> | 2,6 |
| <i>Navicula gracilis</i> | 1,7 |
| <i>Navicula lanceolata</i> | |
| <i>Navicula viridula</i> | 2,8 |
| <i>Nitzschia acicularis</i> | 2,7 |
| <i>Nitzschia linearis</i> | 1,5 |
| <i>Nitzschia palea</i> | 2,8 |
| <i>Nitzschia sigmoidea</i> | 2 |
| <i>Nitzschia vermicularis</i> | 2,3 |
| <i>Pinnularia nobilis</i> | 1 |
| <i>Pinnularia viridis</i> | 2,1 |
| <i>Stephanodiscus hantzschii</i> | 2,7 |
| <i>Surirella minuta</i> | 1,9 |
| <i>Surirella tenera</i> | 2,1 |
| EUGLENOPHYTA | |
| <i>Euglena acus</i> | 2,3 |
| <i>Euglena oxyuris</i> | 2,5 |
| <i>Euglena viridis</i> | 4,5 |
| <i>Lepocinclis ovum</i> | 2,7 |
| <i>Phacus longicauda</i> | 2,6 |

| | S |
|--------------------------------|-----|
| <i>Phacus acuminatus</i> | 2,5 |
| <i>Strombomonas sp.</i> | |
| <i>Trachelomonas hispida</i> | |
| <i>Trachelomonas volvocina</i> | 2 |
| CHLOROPHYTA | |
| Volvocales | |
| <i>Eudorina elegans</i> | 1,9 |
| <i>Carteria ovata</i> | |
| <i>Chlamydomonas sp.</i> | |
| <i>Gonium pectorale</i> | 3,3 |
| <i>Pandorina morum</i> | 2 |
| Chlorococcales | |
| <i>Actinastrum hantzschii</i> | 2 |
| <i>Ankistrodesmus falcatus</i> | 2,4 |
| <i>Coelastrum microporum</i> | 2 |
| <i>Coelstrum reticulatum</i> | 2 |
| <i>Micractinium pusillum</i> | 2,5 |
| <i>Pediastrum boryanum</i> | 2,4 |
| <i>Pediastrum duplex</i> | 1,7 |
| <i>Pediastrum simplex</i> | 2,5 |
| <i>Pediastrum tetras</i> | 2,4 |

| | S |
|--------------------------------|-------|
| <i>Scenedesmus acuminatus</i> | 2,2 |
| <i>Scenedesmus arcuatus</i> | 2,3 |
| <i>Scenedesmus disciformis</i> | |
| <i>Scenedesmus opoliensis</i> | 2 |
| <i>Oocystis lacustris</i> | 1,6 |
| <i>Scenedesmus quadricauda</i> | 2,5 |
| Conjugales | |
| <i>Closterium reticulatum</i> | 0 |
| <i>Closterium limneticum</i> | |
| <i>Closterium parvulum</i> | 2,2 |
| <i>Closterium strigosum</i> | 2,3 |
| <i>Spirogyra sp.</i> | |
| PYRROPHYTA | |
| <i>Ceratium hirudinella</i> | 1,8 |
| <i>Gymnodinium sp.</i> | |
| <i>Peridinium cinctum</i> | 1,6 |
| CHRYSTOPHYTA | |
| <i>Dinobryon divergens</i> | 1,9 |
| <i>Synura uvella</i> | 1,9 |
| | 169,8 |

ПРИЛОГ I 5.

РИБЉЕ ВРСТЕ СРП „БОСУТСКЕ ШУМЕ“

Табела 1: Компаративни приказ квалитативног састава фауне риба на подручју Босутских шума (река Сава, водотоци Босут, Студва и Смогва)

| ВРСТА | домаћи назив | 1. | 2. | 3. | 4. | 5. |
|------------------------------------|------------------|----|----|----|----|----|
| fam. ACIPENSERIDAE | | | | | | |
| <i>Acipenser ruthenus</i> | кечига | + | | | | + |
| fam. ESOCIDAE | | | | | | |
| <i>Esox lucius</i> Linnaeus, 1758 | штука | | + | + | + | + |
| fam. CYPRINIDAE | | | | | | |
| <i>Abramis brama</i> | деверика | | + | + | | + |
| <i>Alburnus alburnus</i> | уклија | | + | + | + | |
| <i>Aspius aspius</i> | буцов | | + | + | | + |
| <i>Ballerus ballerus</i> | кесега | | + | + | | |
| <i>Barbus barbus</i> | мрена | | | | | + |
| <i>Blicca bjoerkna</i> | крупатица | | + | | | + |
| <i>Carassius carassius</i> | златни караш | + | | | | |
| <i>Carassius gibelio</i> | сребрни караш | | + | + | + | + |
| <i>Chondrostoma nasus</i> | скобаљ | | | | | + |
| <i>Ctenopharyngodon idella</i> | бели амур | + | | | | |
| <i>Cyprinus carpio</i> | шаран | | + | + | | + |
| <i>Gobio gobio</i> | кркуша | | + | | | |
| <i>Hypophthalmichthys molitrix</i> | бели толстолобик | | + | + | | |
| <i>Leuciscus idus</i> | јаз | | + | + | | |
| <i>Pseudorasbora parva</i> | амурски чебачок | | + | | + | |
| <i>Rhodeus amarus</i> | гавчица | | | | + | |
| <i>Rutilus rutilus</i> | бодорка | | + | + | + | + |
| <i>Scardinius erythrophthalmus</i> | црвенперка | | + | + | + | + |
| <i>Tinca tinca</i> | лињак | + | + | + | | |
| <i>Vimba vimba</i> | носара | | + | | | + |
| fam. SILURIDAE | | | | | | |
| <i>Silurus glanis</i> | сом | | + | + | | + |
| fam. ICTALURIDAE | | | | | | |
| <i>Ameiurus nebulosus</i> | цверглан | | + | + | + | |
| fam. CENTRARCHIDAE | | | | | | |
| <i>Lepomis gibbosus</i> | сунчаница | | + | | + | |
| fam. PERCIDAE | | | | | | |
| <i>Perca fluviatilis</i> | греч | | + | + | + | + |
| <i>Gymnocephalus cernuus</i> | балавац | | | + | | |
| <i>Sander lucioperca</i> | смуђ | | + | + | + | + |
| <i>Sander volgensis</i> | смуђ камењар | | | + | | |
| <i>Zingel zingel</i> | велики вретенар | + | | | + | |

Легенда:

1. Анонимous, 1990
2. Средњорочни програм унапређења рибарства на делу рибарског подручја „Србија-Војводина“ за период 2008-2012. године

3. Симоновић, 2008
4. Petrinc i sar., 1999

Годишњи програм управљања деловима рибарског подручја „Србија-Војводина“ риболовних вода реке Саве од km 207 до km 121 и од km 95 до km 48 за 2015. годину.

Табела 2 Статуси и категорије угрожености и заштите риба на подручју Босутских шума

| Латински назив врсте | домаћи назив | 1. | 2. | 3. | 4. | 5. | 6. | 7. |
|--|---------------------|----|--------------------------|-----|----------|----|-----|-------|
| Фамилија Acipenseridae | | | | | | | | |
| <i>Acipenser ruthenus</i> Linnaeus 1758 | кечига | ○ | 01.03.- 31.05., 40 cm | III | V | | PA | A 1.2 |
| Фамилија Esocidae | | | | | | | | |
| <i>Esox lucius</i> Linnaeus 1758 | штука | ○ | 01.02.-31.03., 40 cm | | | | EY | A 1.5 |
| Фамилија Cyprinidae | | | | | | | | |
| <i>Abramis bjoerkna</i> Linnaeus 1758 | крупатица | | | | | | EY | A 1.5 |
| <i>Abramis brama</i> Linnaeus 1758 | деверика | ○ | 15.04.-31.05., 20 cm | | | | EY | A 1.4 |
| <i>Alburnus alburnus</i> Linnaeus 1758 | уклија | | | | | | EY | A 1.4 |
| <i>Ballerus ballerus</i> Linnaeus 1758 | кесега | ○ | 25 cm | III | | | PB | A 1.3 |
| <i>Barbus barbus</i> Linnaeus 1758 | мрена | ○ | 15.04.- 31.05., 25 cm | | V | | PA | A 1.3 |
| <i>Carassius carassius</i> Linnaeus 1758 | златни караш | ■ | трајан ловостај | | | | CT | A 1.5 |
| <i>Carassius gibelio</i> Linnaeus 1758 | сребрни караш | | | | | + | EG3 | A 1.5 |
| <i>Chondrostoma nasus</i> Linnaeus 1758 | скобаљ | ○ | 01.04.-31.05, 20 cm | III | | | PA | A 1.3 |
| <i>Cyprinus carpio</i> Linnaeus 1758 | шаран | ○ | 01.04.-31.05., 30 cm | | | | EY | A 1.5 |
| <i>Ctenopharyngodon idella</i> Valenciennes 1844 | амур | | | | | + | EG3 | A 1.1 |
| <i>Hypophthalmichthys molitrix</i> Valenciennes 1844 | бели толстолобик | | | | | + | EG3 | A 1.1 |
| <i>Hypophthalmichthys nobilis</i> Richardson 1845 | сиви толстолобик | | | | | + | EG3 | A 1.1 |
| <i>Leuciscus idus</i> Linnaeus 1758 | јаз | ○ | 15.04.-31.05., 20 cm | | | | PB | A 1.4 |
| <i>Leuciscus aspius</i> Linnaeus 1758 | буцов | ○ | 30 cm | III | II, V | | PB | A 1.3 |
| <i>Pseudorasbora parva</i> Temminck & Schlegel 1846 | брадавичарка | | | | | + | EG3 | A 1.4 |
| <i>Rhodeus amarus</i> Bloch 1782 | гавчица | ■ | | III | II | | EY | A 2.3 |
| <i>Rutilus rutilus</i> Linnaeus 1758 | бодорка | | | | | | EY | A 1.4 |
| <i>Scardinius erythrophthalmus</i> Linnaeus 1758 | црвенперка | | | | | | CT | A 1.5 |
| <i>Tinca tinca</i> Linnaeus 1758 | лињак | ■ | трајан ловостај | | | | CT | A 1.5 |
| <i>Vimba vimba</i> Linnaeus 1758 | носара | ○ | 15 cm | III | | | PA | A 1.3 |
| Фамилија Cobitidae | | | | | | | | |

| | | | | | | | | |
|---|----------------------------|-----------|--------------------------|-----------|-----------|-----------|-----------|-----------|
| <i>Cobitis elongata</i> Heckel & Kner 1858 | вијуница | ■ | трајан ловостај | III | II | | РБ | А 1.5 |
| латински назив врсте | домаћи назив | 1. | 2. | 3. | 4. | 5. | 6. | 7. |
| Фамилија Siluridae | | | | | | | | |
| <i>Silurus glanis</i> Linnaeus 1758 | сом | ○ | 01.05.- 15.06., 60 cm | III | | | ЕУ | Б 1.4 |
| Фамилија Ictaluridae | | | | | | | | |
| <i>Ameiurus nebulosus</i> Le Sueur 1819 | цверглан | | | | | + | ЕГЗ | Б 2.5 |
| <i>Ameiurus melas</i> Rafinesque 1820 | црни патуљасте сомић | | | | | + | ЕГЗ | Б 2.5 |
| Фамилија Percidae | | | | | | | | |
| <i>Perca fluviatilis</i> Linnaeus 1758 | греч | ○ | 10 cm | | | | ЕУ | А 1.4 |
| <i>Sander lucioperca</i> Linnaeus 1758 | смуђ | ○ | 01.03.-30.04., 40 cm | | | | ЕУ | Б 2.2 |
| Фамилија Centrarchidae | | | | | | | | |
| <i>Lepomis gibbosus</i> Linnaeus 1758 | сунчаница | | | | | + | ЕГЗ | Б 2.5 |

Легенда - статус заштите:

- Правилник о проглашењу и заштити строго заштићених и заштићених дивљих врста биљака, животиња и гљива („Сл. гласник РС“, бр. 5/10, 47/11 и 32/16):

■ - строго заштићена врста;

○ - заштићена врста.

- Наредба о мерама за очување и заштиту рибљег фонда („Сл. гласник РС“ бр 56/15): врсте заштићене ловостајем; см - минимална дужина изловљених примерака
- Конвенција о заштити дивље флоре и фауне и природних станишта (Берн, 1979)
- Директива о заштити природних станишта и дивље флоре и фауне (ЕЕС, 1992)
- Алохтоне врсте
- Еколошки гилд (Sallai, 2002)
- Репродуктивни гилд (Балон, 1975)

ПРИЛОГ I 6.

ПРЕГЛЕД ВРСТА БАТРАХО И ХЕРПЕТОФАУНЕ СРП „БОСУТСКЕ ШУМЕ“

| бр. | SPECIES | ВРСТА | ПСЗДВ | Берн | ЕУ | ЦКФС |
|----------|----------------------------------|---------------------------|-------|------|--------|------|
| Amphibia | | | | | | |
| 1. | <i>Lissotriton vulgaris</i> | мали мрмољак | I | III | | LC |
| 2. | <i>Triturus dobrogicus</i> | подунавски велики мрмољак | I | II | II | NT |
| 3. | <i>Bombina bombina</i> | црвенотрби мукач | I | II | II, IV | LC |
| 4. | <i>Bufo bufo</i> | обична крастача | I | III | IV | LC |
| 5. | <i>Pseudepidalea viridis</i> | зелена крастача | I | II | IV | LC |
| 6. | <i>Hyla arborea</i> | гаталинка | I | II | IV | LC |
| 7. | <i>Pelobates fuscus</i> | обична чешњарка | I | II | IV | DD |
| 8. | <i>Pelophylax kl. esculentus</i> | зелена жаба | II | III | V | LC |
| 9. | <i>Pelophylax lessonae</i> | мала зелена жаба | II | III | IV | DD |
| 10. | <i>Pelophylax ridibundus</i> | велика зелена жаба | II | III | V | LC |
| 11. | <i>Rana dalmatina</i> | шумска жаба | I | II | IV | LC |
| Reptilia | | | | | | |
| 1. | <i>Emys orbicularis</i> | барска корњача | I | II | II, IV | DD |
| 2. | <i>Testudo hermanni</i> | шумска корњача | II | - | II, IV | NT |
| 3. | <i>Anquis fragilis</i> | слепић | - | III | - | LC |
| 4. | <i>Lacerta agilis</i> | ливадски гуштер | - | II | IV | LC |
| 5. | <i>Lacerta viridis</i> | зелембаћ | - | II | IV | LC |
| 6. | <i>Podarcis muralis</i> | зидни гуштер | - | II | IV | LC |
| 7. | <i>Zootoca vivipara</i> | планински гуштер | I | IV | III | NT |
| 8. | <i>Coronella austriaca</i> | смукуља | I | II | IV | LC |
| 9. | <i>Zamenis longissimus</i> | Ескулапов смук | I | II | IV | LC |
| 10. | <i>Natrix natrix</i> | белоушка | I | III | IV | LC |
| 11. | <i>Natrix tessellata</i> | рибарица | I | II | IV | LC |

Легенда – статус заштите:

ПСЗДВ – Правилник о проглашењу и заштити строго заштићених и заштићених дивљих врста биљака, животиња и гљива („Сл. гласник РС“ бр. 5/10, 47/11 и 32/16):

- Прилог I: строго заштићене дивље врсте биљака, животиња и гљива;
- Прилог II: заштићене дивље врсте биљака, животиња и гљива.

Берн – Закон о потврђивању Конвенције о очувању европске дивље флоре и фауне и природних станишта („Сл. гласник РС - Међународни уговори“, бр. 102/2007):

- Annex II – строго заштићене животињске врсте;
- Annex III – заштићене врсте које подлежу посебним управним мерама (регулација/забрана експлоатације, промета и држања).

ЕУ – Директива Савета 92/43/EEZ о заштити природних станишта и дивљих биљних и животињских врста („Сл. гласник ЕУ“, L 206):

- Annex II – животињске и биљне врсте од заједничког интереса чије очување захтева одређивање посебних подручја за њихову заштиту;
- Annex IV – животињске и биљне врсте од заједничког интереса које захтевају строгу заштиту;
- Annex V – животињске и биљне врсте од заједничког интереса чија експлоатација подлеже посебним управним мерама.

ЦКФС – Црвена књига фауне Србије I – Водоземци (Ajtić i sar., 2015a) и Црвена књига фауне Србије II – Гмизавци (Ajtić i sar., 2015b) - процена статуса угрожености на националном нивоу, по IUCN критеријумима:

- NT – готово угрожена врста;
- DD – врста за коју не постоји довољно података;
- LC – најмање забрињавајућа врста.

Прилог I 7.

ПРЕГЛЕД ФАУНЕ ПТИЦА СРП „БОСУТСКЕ ШУМЕ“

| | | стат | СЗВ | IUCN | Директива | Спес | Bern |
|----|--|------|-----|------|-----------|------|------|
| | Podicipedidae | | | | | | |
| 1 | <i>Tachybaptus ruficollis</i> мали гњурац | Г | + | | | | + |
| 2 | <i>Podiceps cristatus</i> ђубасти гњурац | мГ | + | | | | + |
| | Phalacrocoracidae | | | | | | |
| 3 | <i>Phalacrocorax carbo</i> велики вранац | П | | | | | + |
| 4 | <i>Phalacrocorax pygmaeus</i> мали вранац | П | + | | + | 1 | + |
| | Ardeidae | | | | | | |
| 5 | <i>Botaurus stellaris</i> букавац | мГ | + | | + | 3 | + |
| 6 | <i>Ixobrychus minutus</i> чапљица | Г | + | | + | 3 | + |
| 7 | <i>Egretta alba</i> велика бела чапља | П | + | | + | | + |
| 8 | <i>Egretta garzetta</i> мала бела чапља | П | + | | + | 3 | + |
| 9 | <i>Ardeola ralloides</i> жута чапља | Р | + | | + | | + |
| 10 | <i>Ardea cinerea</i> сива чапља | Г | | | | | + |
| 11 | <i>Ardea purpurea</i> мрка чапља | Р | + | | + | 3 | + |
| 12 | <i>Nycticorax nycticorax</i> гак | П | + | | + | 3 | + |
| | Ciconiidae | | | | | | |
| 13 | <i>Ciconia ciconia</i> бела рода | Х | + | | + | 2 | + |
| 14 | <i>Ciconia nigra</i> црна рода | Г | + | | + | 2 | + |
| | Anatidae | | | | | | |
| 15 | <i>Cygnus olor</i> лабуд грбац | Г | | | | | + |
| 16 | <i>Anser anser</i> дивља гуска | П | + | | | | + |
| 17 | <i>Anser albifrons</i> лисаста гуска | З | | | | | + |
| 18 | <i>Anas platyrhynchos</i> патка глувара | Г | | | | | + |
| 19 | <i>Anas clypeata</i> патка кашикара | П | + | | | 3 | + |
| 20 | <i>Anas querquedula</i> гроготовац | П | | | | 3 | + |
| 21 | <i>Anas crecca</i> патка крџа | П | | | | | + |
| 22 | <i>Anas acuta</i> шиљкан | Р | + | | | 3 | + |
| 23 | <i>Anas penelope</i> патка звиждара | Р | + | | | | + |
| 24 | <i>Aythya nyroca</i> патка њорка | Г | + | NT | + | 1 | + |
| 25 | <i>Aythya ferina</i> риђоглава патка | мГ | | | | 2 | + |
| 26 | <i>Aythya fuligula</i> ђубаста патка | П | + | | | 3 | + |
| 27 | <i>Mergus merganser</i> велики ронац | П | + | | | | + |
| | Accipitridae | | | | | | |
| 28 | <i>Pernis apivorus</i> осичар | мГ | + | | + | | + |
| 29 | <i>Milvus migrans</i> црна луња | Г | + | | + | 3 | + |
| 30 | <i>Milvus milvus</i> риђа луња | Р | + | NT | + | 2 | + |
| 31 | <i>Haliaeetus albicilla</i> орао белорепан | Г | + | | + | 1 | + |
| 32 | <i>Circus aeruginosus</i> еја мочварица | Г | + | | + | | + |

| | | стат | C3B | IUCN | Директива | Спец | Bern |
|----|--|------|-----|------|-----------|------|------|
| 33 | <i>Circus pygargus</i> еја ливадарка | П | + | | + | | + |
| 34 | <i>Circus cyaneus</i> пољска еја | 3 | + | | + | 3 | + |
| 35 | <i>Accipiter gentilis</i> јастреб | Г | | | | | + |
| 36 | <i>Accipiter nisus</i> кобац | Г | + | | | | + |
| 37 | <i>Buteo buteo</i> мишар | Г | + | | | | + |
| 38 | <i>Buteo lagopus</i> мишар гаћаш | 3 | + | | | | + |
| 39 | <i>Aquila heliaca</i> орао крсташ | Р | + | VU | + | 1 | + |
| 40 | <i>Aquila pomarina</i> орао кликташ | мГ | + | | + | 2 | + |
| 41 | <i>Aquila clanga</i> црни орао | 3 | + | VU | + | 1 | + |
| | Pandionidae | | | | | | |
| 42 | <i>Pandion haliaetus</i> орао рибар | П | + | | + | 3 | + |
| | Falconidae | | | | | | |
| 43 | <i>Falco tinnunculus</i> ветрушка | Г | + | | | 3 | + |
| 44 | <i>Falco vespertinus</i> сива ветрушка | П | + | NT | + | 3 | + |
| 45 | <i>Falco cherrug</i> степски соко | П | + | EN | + | 1 | + |
| 46 | <i>Falco peregrinus</i> сиви соко | П | + | | + | | + |
| 47 | <i>Falco subbuteo</i> соко ластавичар | Г | + | | | | + |
| 48 | <i>Falco columbarius</i> мали соко | П | + | | + | | + |
| | Phasianidae | | | | | | |
| 49 | <i>Perdix perdix</i> јаребица | мГ | | | | 3 | + |
| 50 | <i>Coturnix coturnix</i> препелица | П | | | | 3 | + |
| 51 | <i>Phasianus colchicus</i> фазан | Г | | | | | + |
| | Rallidae | | | | | | |
| 52 | <i>Rallus aquaticus</i> барски петлован | Г | + | | | | + |
| 53 | <i>Porzana parva</i> сиви барски петлић | П | + | | + | | + |
| 54 | <i>Crex crex</i> прдавац | П | + | | + | 1 | + |
| 55 | <i>Fulica atra</i> црна лиска | Г | | | | | + |
| 56 | <i>Gallinula chloropus</i> барска кокица | Г | | | | | + |
| | Recurvirostridae | | | | | | |
| 57 | <i>Himantopus himantopus</i> властелица | П | + | | + | | + |
| 58 | <i>Recurvirostra avosetta</i> сабљарка | П | + | | + | | + |
| | Charadriidae | | | | | | |
| 59 | <i>Charadrius dubius</i> жалар слепић | мГ | + | | | | + |
| 60 | <i>Vanellus vanellus</i> вивак | Г | + | | | | + |
| | Scolopacidae | | | | | | |
| 61 | <i>Calidris minuta</i> мала спрутка | П | + | | | | + |
| 62 | <i>Calidris alpina</i> црнотрба спрутка | П | + | | | | + |
| 63 | <i>Scolopax rusticola</i> шумска шљука | П | + | | | | + |
| 64 | <i>Gallinago gallinago</i> барска шљука | П | + | | | 3 | + |
| 65 | <i>Philomachus pugnax</i> спрудник убојица | П | + | | | 2 | + |
| 66 | <i>Limosa limosa</i> црнорепа муљача | П | + | NT | | 2 | + |

| | | стат | СЗВ | IUCN | Директива | Спес | Bern |
|----|---|------|-----|------|-----------|------|------|
| 67 | <i>Numenius arquata</i> царска шљука | П | + | NT | | 2 | + |
| 68 | <i>Tringa erythropus</i> црни спрудник | П | + | | | 3 | + |
| 69 | <i>Tringa totanus</i> црвеноноги спрудник | П | + | | | 2 | + |
| 70 | <i>Tringa nebularia</i> кривокљуни спрудник | П | + | | | | + |
| 71 | <i>Tringa ochropus</i> пегави спрудник | П | + | | | | + |
| 72 | <i>Tringa glareola</i> спрудник мигавац | П | + | | + | 3 | + |
| 73 | <i>Tringa stagnatilis</i> дугоноги спрудник | П | + | | | | + |
| 74 | <i>Actitis hypoleucos</i> полојка | МГ | + | | | 3 | + |
| | Laridae | | | | | | |
| 75 | <i>Larus ridibundus</i> речни галеб | П | | | | | + |
| 76 | <i>Larus cachinans</i> сињи галеб | П | | | | | |
| | Sternidae | | | | | | |
| 77 | <i>Sterna hirundo</i> обична чигра | Х | + | | + | | + |
| 78 | <i>Sterna albifrons</i> мала чигра | Х | + | | + | 3 | + |
| 79 | <i>Sterna caspia</i> велика чигра | П | + | | + | 3 | + |
| 80 | <i>Chlidonias hybridus</i> белобрка чигра | Р | + | | + | 3 | + |
| | Columbidae | | | | | | |
| 81 | <i>Columba palumbus</i> голуб гривнаш | Г | | | | | |
| 82 | <i>Columba oenas</i> голуб дупљаш | МГ | + | | | | + |
| 83 | <i>Streptopelia decaocto</i> гугутка | Г | | | | | + |
| 84 | <i>Streptopelia turtur</i> грлица | Г | | | | 3 | + |
| | Cuculidae | | | | | | |
| 85 | <i>Cuculus canorus</i> кукавица | Г | + | | | | + |
| | Tytonidae | | | | | | |
| 86 | <i>Tyto alba</i> кукувија | Г | + | | | 3 | + |
| | Strigidae | | | | | | |
| 87 | <i>Athene noctua</i> кукумавка | Г | + | | | 3 | + |
| 88 | <i>Otus scops</i> ђук | Г | + | | | 2 | + |
| 89 | <i>Strix aluco</i> шумска сова | Г | + | | | | + |
| 90 | <i>Asio flammeus</i> ритска сова | П | + | | + | 3 | + |
| 91 | <i>Asio otus</i> мала ушара | Г | + | | | | + |
| | Caprimulgidae | | | | | | |
| 92 | <i>Caprimulgus europaeus</i> легањ | Г | + | | + | 2 | + |
| | Alcedinidae | | | | | | |
| 93 | <i>Alcedo atthis</i> водомар | Г | + | | + | 3 | + |
| | Meropidae | | | | | | |
| 94 | <i>Merops apiaster</i> пчеларица | П | + | | | 3 | + |
| | Coraciidae | | | | | | |
| 95 | <i>Coracias garrulus</i> модроврана | П | + | NT | + | 2 | + |
| | Upupidae | | | | | | |

| | | стат | C3B | IUCN | Директива | Спец | Bern |
|-----|---|------|-----|------|-----------|------|------|
| 96 | <i>Urupa erops</i> пупавац | Г | + | | | 3 | + |
| | Apodidae | | | | | | |
| 97 | <i>Apus apus</i> црна чиопа | П | + | | | | + |
| | Picidae | | | | | | |
| 98 | <i>Jynx torquilla</i> вијоглава | Г | + | | | 3 | + |
| 99 | <i>Picus viridis</i> зелена жуна | Г | + | | | 2 | + |
| 100 | <i>Picus canus</i> | Г | + | | + | 3 | + |
| 101 | <i>Dryocopus martius</i> | Г | + | | + | | + |
| 102 | <i>Dendrocopos major</i> велики детлић | Г | + | | | | + |
| 103 | <i>Dendrocopos medius</i> | Г | + | | + | | + |
| 104 | <i>Dendrocopos minor</i> | Г | + | | | | + |
| 105 | <i>Dendrocopos syriacus</i> сеоски детлић | Г | + | | + | | + |
| | Alaudidae | | | | | | |
| 106 | <i>Galerida cristata</i> ђубаста шева | Г | + | | | 3 | + |
| 107 | <i>Alauda arvensis</i> пољска шева | Г | + | | | 3 | + |
| | Hirundinidae | | | | | | |
| 108 | <i>Riparia riparia</i> брегуница | П | + | | | 3 | + |
| 109 | <i>Hirundo rustica</i> сеоска ласта | Г | + | | | 3 | + |
| 110 | <i>Delichon urbica</i> градска ласта | Г | + | | | 3 | + |
| | Motacillidae | | | | | | |
| 111 | <i>Anthus trivialis</i> шумска трептељка | Г | + | | | | + |
| 112 | <i>Anthus campestris</i> степска трептељка | П | + | | + | 3 | + |
| 113 | <i>Anthus spinoletta</i> планинска трептељка | 3 | + | | | | + |
| 114 | <i>Anthus pratensis</i> ливадска трептељка | 3 | + | | | | + |
| 115 | <i>Motacilla flava</i> жута плиска | Г | + | | | | + |
| 116 | <i>Motacilla cinerea</i> горска плиска | 3 | + | | | | + |
| 117 | <i>Motacilla alba</i> бела плиска | Г | + | | | | + |
| | Troglodytidae | | | | | | |
| 118 | <i>Troglodytes troglodytes</i> царић | Г | + | | | | + |
| | Turdidae | | | | | | |
| 119 | <i>Prunella modularis</i> попић | П | + | | | | + |
| 120 | <i>Erithacus rubecula</i> црвендаћ | Г | + | | | | + |
| 121 | <i>Luscinia luscinia</i> велики славуј | П | + | | | | + |
| 122 | <i>Luscinia megarhynchos</i> славуј | Г | + | | | | + |
| 123 | <i>Phoenicurus ochruros</i> црна црвенорепка | Г | + | | | | + |
| 124 | <i>Phoenicurus phoenicurus</i> шумска црвенорепка | Г | + | | | 2 | + |
| 125 | <i>Saxicola rubetra</i> обична траварка | Г | + | | | | + |
| 126 | <i>Saxicola torquata</i> црногрла траварка | Г | + | | | | + |
| 127 | <i>Oenanthe oenanthe</i> обична белка | Г | + | | | | + |

| | | стат | СЗВ | IUCN | Директива | Спец | Bern |
|-----|---|------|-----|------|-----------|------|------|
| 128 | <i>Turdus merula</i> кос | Г | + | | | | + |
| 129 | <i>Turdus philomelos</i> дрозд певач | Г | + | | | | + |
| 130 | <i>Turdus pilaris</i> дрозд боровњак | 3 | + | | | | + |
| 131 | <i>Turdus viscivorus</i> дрозд имелаш | 3 | + | | | | + |
| 132 | <i>Turdus iliacus</i> дрозд црвених поткрила | 3 | + | | | | + |
| | Sylviidae | | | | | | |
| 133 | <i>Acrocephalus palustris</i> барски трстењак | Г | + | | | | + |
| 134 | <i>A. scirpaceus</i> трстењак цвркутић | П | + | | | | + |
| 135 | <i>A. schoenobaenus</i> трстењак рогожар | П | + | | | | + |
| 136 | <i>A. arundinaceus</i> велики трстењак | Г | + | | | | + |
| 137 | <i>Locustella luscinioides</i> обични цврчић | П | + | | | | + |
| 138 | <i>Locustella fluviatilis</i> цврчић поточар | П | + | | | | + |
| 139 | <i>Sylvia nisoria</i> грмуша пегава | П | + | | + | | + |
| 140 | <i>Sylvia curruca</i> грмуша чеврљуша | П | + | | | | + |
| 141 | <i>Sylvia communis</i> обична грмуша | Г | + | | | | + |
| 142 | <i>Sylvia borin</i> сива грмуша | П | + | | | | + |
| 143 | <i>Sylvia atricapilla</i> црнокапа грмуша | Г | + | | | | + |
| 144 | <i>Hippolais icterina</i> жути вољић | мГ | + | | | | + |
| 145 | <i>Phylloscopus sibilatrix</i> шумски звиждак | П | + | | | 2 | + |
| 146 | <i>Phylloscopus collybita</i> обични звиждак | Г | + | | | | + |
| 147 | <i>Phylloscopus trochilus</i> брезов звиждак | П | + | | | | + |
| 148 | <i>Regulus ignicapillus</i> ватроглави краљић | П | + | | | | + |
| 149 | <i>Regulus regulus</i> жутоглави краљић | П | + | | | | + |
| | Muscicapidae | | | | | | |
| 150 | <i>Muscicapa striata</i> сива мухарица | Г | + | | | 3 | + |
| 151 | <i>Ficedula hypoleuca</i> црноглава мухарица | П | + | | | | + |
| 152 | <i>F. albicollis</i> беловрата мухарица | Г | + | | + | | + |
| | Paridae | | | | | | |
| 153 | <i>Parus ater</i> јелова сеница | П | + | | | | + |
| 154 | <i>Parus caeruleus</i> плаветна сеница | Г | + | | | | + |
| 155 | <i>Parus palustris</i> сива сеница | Г | + | | | | + |
| 156 | <i>Parus major</i> велика сеница | Г | + | | | | + |
| | Aegithalidae | | | | | | |
| 157 | <i>Aegithalos caudatus</i> дугорепа сеница | Г | + | | | | + |
| | Timaliidae | | | | | | |
| 158 | <i>Panurus biarmicus</i> брката сеница | Г | + | | | | + |
| | Remizidae | | | | | | |
| 159 | <i>Remiz pendulinus</i> бела сеница | Г | + | | | | + |

| | | стат | C3B | IUCN | Директива | Спец | Bern |
|-----|---|------|-----|------|-----------|------|------|
| | Oriolidae | | | | | | |
| 160 | <i>Oriolus oriolus</i> вуга | Г | + | | | | + |
| | Laniidae | | | | | | |
| 161 | <i>Lanius collurio</i> руси сврачак | Г | + | | + | 3 | + |
| 162 | <i>Lanius minor</i> мали сврачак | П | + | | + | 2 | + |
| 163 | <i>Lanius excubitor</i> велики сврачак | 3 | + | | | 3 | + |
| | Corvidae | | | | | | |
| 164 | <i>Garrulus glandarius</i> креја | Г | | | | | |
| 165 | <i>Pica pica</i> сврака | Г | | | | | |
| 166 | <i>Corvus monedula</i> чавка | Г | | | | | |
| 167 | <i>Corvus frugilegus</i> гачац | Х | | | | | |
| 168 | <i>Corvus cornix</i> сива врана | Г | | | | | |
| 169 | <i>Corvus corax</i> гавран | Г | | | | | + |
| | Sturnidae | | | | | | |
| 170 | <i>Sturnus vulgaris</i> чворак | Г | | | | 3 | |
| | Passeridae | | | | | | |
| 171 | <i>Passer domesticus</i> обични врабац | Г | | | | | |
| 172 | <i>Passer montanus</i> пољски врабац | Г | | | | | + |
| | Fringillidae | | | | | | |
| 173 | <i>Fringilla coelebs</i> зеба | Г | + | | | | + |
| 174 | <i>Fringilla montifringilla</i> северна зеба | 3 | + | | | | + |
| 175 | <i>Serinus serinus</i> жутарица | Г | + | | | | + |
| 176 | <i>Carduelis chloris</i> зелентарка | Г | + | | | | + |
| 177 | <i>Carduelis carduelis</i> чешљугар | Г | + | | | | + |
| 178 | <i>Carduelis spinus</i> чижак | 3 | + | | | | + |
| 179 | <i>Carduelis cannabina</i> конопљарка | П | + | | | 2 | + |
| 180 | <i>Pyrrhula pyrrhula</i> зимовка | 3 | + | | | | + |
| 181 | <i>Coccothraustes coccothraustes</i> батокљун | Г | + | | | | + |
| | Emberizidae | | | | | | |
| 182 | <i>Emberiza citrinella</i> стрнадица жутовољка | Г | + | | | | + |
| 183 | <i>Emberiza schoeniclus</i> мочварна стрнадица | мГ | + | | | | + |
| 184 | <i>Miliaria calandra</i> велика стрнадица | Г | + | | | 2 | + |

Легенда:

У првом ступцу је објашњење статуса дате врсте у СРП „Босутске шуме“:

гнездарица (Г) – врста која изводи потомство у СРП „Босутске шуме“.

могућа гнездарица (мГ) – врста која изводи потомство у СРП „Босутске шуме“

посетилац (Х) – врста која се не гнезди у СРП „Босутске шуме“ већ у околини. Током гнездећег периода посећује ово подручје и зависи од њега, најчешће кроз исхрану.

IX Прилози

пролазница (П) – врста која се виђа током сеобе или лутања.

зимски гост (З) – врста која на ово подручје долази искључиво зими.

редак гост (Р) – врста која се само спорадично виђа на овом подручју.

Трећи, четврти и пети стубац објашњавају ниво заштите и угрожености дате врсте:

СЗВ – Строго заштићене врсте, према Правилнику о проглашењу и заштити строго заштићених и заштићених дивљих врста биљака, животиња и гљива; Службени гласник РС 5/2010, 47/2011 и 32/2016.

IUCN - IUCN Category, Глобално Угрожене врсте Светске Црвене листе, према Критеријумима угрожености међународне уније за заштиту природе (IUCN)

EN - endangered (угрожене)

VU - vulnerable (рањиве)

NT – near threatened (скоро угрожене)

Дир: врсте на Додатку I Директиве о птицама Европске Уније (Council Directive 79/409/EEC of 2 April 1979 on the conservation of wild birds)

Спец - SPEC Category, BirdLife International (2004). Категорије значаја за заштиту према међународној унији за заштиту птица

SPEC 1 – глобално угрожене врсте

SPEC 2 - врсте чије су главне популације у Европи, а имају неповољан статус заштите

SPEC 3 - врсте које имају неповољан статус заштите у Европи, али се главнина популације не налази у Европи

Bern - врста на листама Бернске конвенције (Закон о потврђивању Конвенције о очувању европске дивље флоре и фауне и природних станишта „Сл. гласник РС – Међународни уговори“, бр. 102/2007)

Прилог I 8.

УГРОЖЕНЕ ВРСТЕ СИСАРА СА ПРОСТОРА СРП „БОСУТСКЕ ШУМЕ“

| Species | Врста | ПСЗВ | Bern | CITES |
|----------------------------------|--------------------------|------|------|-------|
| <i>Erinaceus concolor</i> | јеж | II | | |
| <i>Talpa caeca</i> | кртица | II | | |
| <i>Neomys fodiens</i> | водена ровчица | I | III | |
| <i>Neomys anomalus</i> | мочварна ровчица | II | III | |
| <i>Sorex araneus</i> | шумска ровчица | II | III | |
| <i>Crocidura leucodon</i> | пољска ровчица | II | III | |
| <i>Crocidura suaveolens</i> | вртна ровчица | II | III | |
| <i>Rhinolophus ferrumequinum</i> | велики потковичар | I | II | |
| <i>Nyctalus noctula</i> | обични ноћник | I | II | |
| <i>Eptesicus serotinus</i> | касни љиљак | I | II | |
| <i>Myotis mystacinus</i> | бркати вечерњак | I | II | |
| <i>Myotis myotis</i> | европски велики вечерњак | I | II | |
| <i>Pipistrellus pygmaeus</i> | патуљасте слепи мишић | I | | |
| <i>Myotis daubentonii</i> | водени вечерњак | I | II | |
| <i>Ondatra zibethica</i> | бизамски пацов | | | |
| <i>Arvicola terrestris</i> | водена волухарица | | | |
| <i>Pitymus subterraneus</i> | подземна волихарица | | | |
| <i>Microtus arvalis</i> | пољска волухарица | II | | |
| <i>Myocastor coypus</i> | нутрија | | | |
| <i>Cricetus cricetus</i> | хрчак | I | | |
| <i>Micromys minutus</i> | патуљасте миш | I | | |
| <i>Apodemus agrarius</i> | пругасте миш | | | |
| <i>Apodemus sylvaticus</i> | шумски миш | | | |
| <i>Mus spicilegus</i> | миш хумкаш | | | |
| <i>Clethrionomys glareolus</i> | риђа волухарица | | | |
| <i>Muscardinus avellanarius</i> | пух лешникар | I | III | |
| <i>Glis glis</i> | сиви пух | | | |
| <i>Lutra lutra</i> | видра | I | II | I |
| <i>Mustela erminea</i> | хермелин | I | | |
| <i>Mustela nivalis</i> | ласица | I | III | |
| <i>Mustela putorius</i> | твор | II | III | |
| <i>Martes martes</i> | куна златица | II л | III | |
| <i>Martes foina</i> | куна белица | II л | III | |
| <i>Meles meles</i> | јазавац | II л | III | |
| <i>Felis silvestris</i> | дивља мачка | I | II | II |

IX Прилози

| | | | | |
|----------------------------|-------------|------|-----|--|
| <i>Vulpes vulpes</i> | лисица | II л | | |
| <i>Canis aureus</i> | шакал | II л | | |
| <i>Lepus capensis</i> | зец | II л | | |
| <i>Capreolus capreolus</i> | срна | II л | III | |
| <i>Sus scrofa</i> | дивља свиња | II л | III | |
| <i>Cervus elaphus</i> | јелен | II л | III | |

Легенда:

ПСЗВ – Правилник о проглашењу и заштити строго заштићених дивљих (Прилог I) и заштићених дивљих врста животиња, биљака и гљива (Прилог II) („Сл. гласник РС“, бр. 5/10, 47/11 и 32/16).

Bern – Конвенција о заштити европског дивљег живог света и природних станишта, Берн, 1979:

- Аппех II – строго заштићене животињске врсте;
- Аппех III – заштићене врсте које подлежу посебним управним мерама (регулisaње/забрана експлоатације, промета и држања).

CITES – врсте обухваћене Конвенцијом о међународном промету угрожених врста дивље флоре и фауне:

- Аппех II – врсте које могу бити угрожене ако се њихов промет не подвргне строгим прописима;
- Аппех III – Врсте обухваћене Наредбом о стављању под контролу коришћења и промета дивљих биљних и животињских врста („Сл. гласник РС“, бр. 17/1999).

ПРИЛОГ II

ИЗВОД ИЗ ЛИСТА НЕПОКРЕТНОСТИ

| СРЕМСКА МИТРОВИЦА, КО БОСУТ | | | | | | | |
|-----------------------------|----------|-----|---------------|----------------|---|---------------|---------------|
| Парцела | Површина | | Култура | Адреса парцеле | Индикације власника-корисника земљишта | Облик својине | Режим заштите |
| | цела | део | | | | | |
| 774 | 04 72 63 | | ЊИВА 6. КЛАСЕ | КЉЕШТЕВИЦА | ЈАВНО ПРЕДУЗЕЋЕ "ВОЈВОДИНА ШУМЕ" - РЕПУБЛИКА СРБИЈА | ДРЖАВНА РС | III |
| 1636 | 09 40 90 | | РЕКА | СЕЛО | Ј.В.П."ВОДЕ ВОЈВОДИНЕ" - РЕПУБЛИКА СРБИЈА | ДРЖАВНА РС | III |
| 1637/1 | 09 10 77 | | РЕКА | ТАЊА | Ј.В.П."ВОДЕ ВОЈВОДИНЕ" - РЕПУБЛИКА СРБИЈА | ДРЖАВНА РС | III |
| 1637/2 | 00 30 71 | | РЕКА | ТАЊА | Ј.В.П."ВОДЕ ВОЈВОДИНЕ" - РЕПУБЛИКА СРБИЈА | ДРЖАВНА РС | III |
| 1637/3 | 00 30 80 | | РЕКА | ТАЊА | Ј.В.П."ВОДЕ ВОЈВОДИНЕ" - РЕПУБЛИКА СРБИЈА | ДРЖАВНА РС | III |
| | 23 85 81 | | | | | | |
| | 23 85 81 | | | | | | |

СРЕМСКА МИТРОВИЦА, КО СРЕМСКА РАЧА

| Парцела | Површина | | Култура | Адреса парцеле | Индикације власника-корисника земљишта | Облик својине | Режим заштите |
|---------|-----------|-----|--------------------------------------|----------------|---|---------------|---------------|
| | цела | део | | | | | |
| 970/1 | 02 05 12 | | ОСТАЛО ВЕШТАЧКИ СТВОРЕНО НЕПЛОДНО | КЛОЧИНАЦ | ЈАВНО ПРЕДУЗЕЋЕ "ВОЈВОДИНА ШУМЕ" - РЕПУБЛИКА СРБИЈА | ДРЖАВНА РС | III |
| 970/2 | 00 45 07 | | ПАШЊАК 2. КЛАСЕ | КЛОЧИНАЦ | ЈАВНО ПРЕДУЗЕЋЕ "ВОЈВОДИНА ШУМЕ" - РЕПУБЛИКА СРБИЈА | ДРЖАВНА РС | III |
| 970/2 | 02 68 40 | | ПАШЊАК 2. КЛАСЕ | КЛОЧИНАЦ | ЈАВНО ПРЕДУЗЕЋЕ "ВОЈВОДИНА ШУМЕ" - РЕПУБЛИКА СРБИЈА | ДРЖАВНА РС | III |
| 970/2 | 00 05 72 | | КАНАЛ | КЛОЧИНАЦ | ЈАВНО ПРЕДУЗЕЋЕ "ВОЈВОДИНА ШУМЕ" - РЕПУБЛИКА СРБИЈА | ДРЖАВНА РС | III |
| 988 | 11 67 12 | | РЕКА | ЛОПАТОВАЦ | Ј.В.П."ВОДЕ ВОЈВОДИНЕ" - РЕПУБЛИКА СРБИЈА | ДРЖАВНА РС | III |
| 1001 | 11 96 83 | | ШУМА 2. КЛАСЕ | ВОЈНО ЛОВИШТЕ | ЈАВНО ПРЕДУЗЕЋЕ "ВОЈВОДИНА ШУМЕ" - РЕПУБЛИКА СРБИЈА | ДРЖАВНА РС | II |
| 1002 | 04 84 46 | | ПАШЊАК 5. КЛАСЕ | ВОЈНО ЛОВИШТЕ | ЈАВНО ПРЕДУЗЕЋЕ "ВОЈВОДИНА ШУМЕ" - РЕПУБЛИКА СРБИЈА | ДРЖАВНА РС | II |
| 1003 | 07 90 36 | | ШУМА 4. КЛАСЕ | ВОЈНО ЛОВИШТЕ | ЈАВНО ПРЕДУЗЕЋЕ "ВОЈВОДИНА ШУМЕ" - РЕПУБЛИКА СРБИЈА | ДРЖАВНА РС | II |
| 1004 | 67 95 92 | | ШУМА 3. КЛАСЕ | ВОЈНО ЛОВИШТЕ | ЈАВНО ПРЕДУЗЕЋЕ "ВОЈВОДИНА ШУМЕ" - РЕПУБЛИКА СРБИЈА | ДРЖАВНА РС | II |
| 1005 | 17 22 72 | | ТРСТИК-МОЧВАРА 1. КЛАСЕ | ВОЈНО ЛОВИШТЕ | ЈАВНО ПРЕДУЗЕЋЕ "ВОЈВОДИНА ШУМЕ" - РЕПУБЛИКА СРБИЈА | ДРЖАВНА РС | II |
| 1006/1 | 305 21 90 | | ШУМА 3. КЛАСЕ | БОЈЧИНА ГРЕДА | ЈАВНО ПРЕДУЗЕЋЕ "ВОЈВОДИНА ШУМЕ" - РЕПУБЛИКА СРБИЈА | ДРЖАВНА РС | II |
| 1006/2 | 03 21 78 | | НАСИП | ВОЈНО ЛОВИШТЕ | Ј.В.П."ВОДЕ ВОЈВОДИНЕ" - РЕПУБЛИКА СРБИЈА | ДРЖАВНА РС | II |
| 1006/3 | 03 02 02 | | НАСИП | ВОЈНО ЛОВИШТЕ | Ј.В.П."ВОДЕ ВОЈВОДИНЕ" - РЕПУБЛИКА СРБИЈА | ДРЖАВНА РС | II |
| 1007 | 02 17 06 | | ТРСТИК-МОЧВАРА 1. КЛАСЕ | ВОЈНО ЛОВИШТЕ | ЈАВНО ПРЕДУЗЕЋЕ "ВОЈВОДИНА ШУМЕ" - РЕПУБЛИКА СРБИЈА | ДРЖАВНА РС | II |
| 1008 | 04 26 75 | | ТРСТИК-МОЧВАРА 1. КЛАСЕ | ВОЈНО ЛОВИШТЕ | ЈАВНО ПРЕДУЗЕЋЕ "ВОЈВОДИНА ШУМЕ" - РЕПУБЛИКА СРБИЈА | ДРЖАВНА РС | II |
| 1009 | 00 46 41 | | ПАШЊАК 6. КЛАСЕ | ВОЈНО ЛОВИШТЕ | ЈАВНО ПРЕДУЗЕЋЕ "ВОЈВОДИНА ШУМЕ" - РЕПУБЛИКА СРБИЈА | ДРЖАВНА РС | II |

| Парцела | Површина | | Култура | Адреса парцеле | Индикације власника-корисника земљишта | Облик својине | Режим заштите |
|---------|----------|-----------|-------------------------|----------------|---|---------------|---------------|
| | цела | део | | | | | |
| 1010 | 02 75 32 | | ТРСТИК-МОЧВАРА 1. КЛАСЕ | ВОЈНО ЛОВИШТЕ | ЈАВНО ПРЕДУЗЕЋЕ "ВОЈВОДИНА ШУМЕ" - РЕПУБЛИКА СРБИЈА | ДРЖАВНА РС | II |
| 1011/1 | 01 04 52 | | КАНАЛ | ВОЈНО ЛОВИШТЕ | ЈАВНО ПРЕДУЗЕЋЕ "ВОЈВОДИНА ШУМЕ" - РЕПУБЛИКА СРБИЈА | ДРЖАВНА РС | II |
| 1011/2 | 00 00 82 | | НАСИП | ВОЈНО ЛОВИШТЕ | Ј.В.П."ВОДЕ ВОЈВОДИНЕ" - РЕПУБЛИКА СРБИЈА | ДРЖАВНА РС | II |
| 1012/1 | | 131 50 77 | ШУМА 3. КЛАСЕ | ВОЈНО ЛОВИШТЕ | ЈАВНО ПРЕДУЗЕЋЕ "ВОЈВОДИНА ШУМЕ" - РЕПУБЛИКА СРБИЈА | ДРЖАВНА РС | II |
| 1012/1 | | 387 83 99 | ШУМА 3. КЛАСЕ | ВОЈНО ЛОВИШТЕ | ЈАВНО ПРЕДУЗЕЋЕ "ВОЈВОДИНА ШУМЕ" - РЕПУБЛИКА СРБИЈА | ДРЖАВНА РС | III |
| 1012/1 | | 06 48 95 | ШУМА 4. КЛАСЕ | ВОЈНО ЛОВИШТЕ | ЈАВНО ПРЕДУЗЕЋЕ "ВОЈВОДИНА ШУМЕ" - РЕПУБЛИКА СРБИЈА | ДРЖАВНА РС | II |
| 1012/1 | | 19 13 87 | ШУМА 4. КЛАСЕ | ВОЈНО ЛОВИШТЕ | ЈАВНО ПРЕДУЗЕЋЕ "ВОЈВОДИНА ШУМЕ" - РЕПУБЛИКА СРБИЈА | ДРЖАВНА РС | III |
| 1012/2 | 00 46 64 | | НАСИП | ВОЈНО ЛОВИШТЕ | Ј.В.П."ВОДЕ ВОЈВОДИНЕ" - РЕПУБЛИКА СРБИЈА | ДРЖАВНА РС | II |
| 1012/3 | 00 48 92 | | НАСИП | ВОЈНО ЛОВИШТЕ | Ј.В.П."ВОДЕ ВОЈВОДИНЕ" - РЕПУБЛИКА СРБИЈА | ДРЖАВНА РС | II |
| 1012/4 | 00 00 31 | | НАСИП | ВОЈНО ЛОВИШТЕ | Ј.В.П."ВОДЕ ВОЈВОДИНЕ" - РЕПУБЛИКА СРБИЈА | ДРЖАВНА РС | II |
| 1012/5 | 03 53 96 | | НАСИП | ВОЈНО ЛОВИШТЕ | Ј.В.П."ВОДЕ ВОЈВОДИНЕ" - РЕПУБЛИКА СРБИЈА | ДРЖАВНА РС | III |
| 1013/1 | 11 19 47 | | ПАШЊАК 6. КЛАСЕ | ВОЈНО ЛОВИШТЕ | ЈАВНО ПРЕДУЗЕЋЕ "ВОЈВОДИНА ШУМЕ" - РЕПУБЛИКА СРБИЈА | ДРЖАВНА РС | II |
| 1013/2 | 01 63 17 | | ПАШЊАК 3. КЛАСЕ | ВОЈНО ЛОВИШТЕ | ЈАВНО ПРЕДУЗЕЋЕ "ВОЈВОДИНА ШУМЕ" - РЕПУБЛИКА СРБИЈА | ДРЖАВНА РС | II |
| 1014 | 01 58 24 | | ПАШЊАК 6. КЛАСЕ | ВОЈНО ЛОВИШТЕ | ЈАВНО ПРЕДУЗЕЋЕ "ВОЈВОДИНА ШУМЕ" - РЕПУБЛИКА СРБИЈА | ДРЖАВНА РС | II |
| 1015 | | 36 26 67 | ПАШЊАК 3. КЛАСЕ | ВОЈНО ЛОВИШТЕ | ЈАВНО ПРЕДУЗЕЋЕ "ВОЈВОДИНА ШУМЕ" - РЕПУБЛИКА СРБИЈА | ДРЖАВНА РС | II |
| 1015 | | 20 89 29 | ПАШЊАК 3. КЛАСЕ | ВОЈНО ЛОВИШТЕ | ЈАВНО ПРЕДУЗЕЋЕ "ВОЈВОДИНА ШУМЕ" - РЕПУБЛИКА СРБИЈА | ДРЖАВНА РС | III |
| 1016 | 00 39 32 | | ПАШЊАК 6. КЛАСЕ | ВОЈНО ЛОВИШТЕ | ЈАВНО ПРЕДУЗЕЋЕ "ВОЈВОДИНА ШУМЕ" - РЕПУБЛИКА СРБИЈА | ДРЖАВНА РС | II |

| Парцела | Површина | | Култура | Адреса парцеле | Индикације власника-корисника земљишта | Облик својине | Режим заштите |
|---------|----------|-----|-------------------------------|----------------|---|---------------|---------------|
| | цела | део | | | | | |
| 1017 | 00 20 90 | | ШУМА 3. КЛАСЕ | ВОЈНО ЛОВИШТЕ | ЈАВНО ПРЕДУЗЕЋЕ "ВОЈВОДИНА ШУМЕ" - РЕПУБЛИКА СРБИЈА | ДРЖАВНА РС | II |
| 1018 | 01 35 90 | | ТРСТИК-МОЧВАРА 1. КЛАСЕ | ВОЈНО ЛОВИШТЕ | ЈАВНО ПРЕДУЗЕЋЕ "ВОЈВОДИНА ШУМЕ" - РЕПУБЛИКА СРБИЈА | ДРЖАВНА РС | II |
| 1019 | 00 55 03 | | ШУМА 4. КЛАСЕ | ВОЈНО ЛОВИШТЕ | ЈАВНО ПРЕДУЗЕЋЕ "ВОЈВОДИНА ШУМЕ" - РЕПУБЛИКА СРБИЈА | ДРЖАВНА РС | II |
| 1020 | 00 16 71 | | ПАШЊАК 6. КЛАСЕ | ВОЈНО ЛОВИШТЕ | ЈАВНО ПРЕДУЗЕЋЕ "ВОЈВОДИНА ШУМЕ" - РЕПУБЛИКА СРБИЈА | ДРЖАВНА РС | II |
| 1021 | 00 14 51 | | ПАШЊАК 6. КЛАСЕ | ВОЈНО ЛОВИШТЕ | ЈАВНО ПРЕДУЗЕЋЕ "ВОЈВОДИНА ШУМЕ" - РЕПУБЛИКА СРБИЈА | ДРЖАВНА РС | II |
| 1022 | 00 86 23 | | ПАШЊАК 6. КЛАСЕ | ВОЈНО ЛОВИШТЕ | ЈАВНО ПРЕДУЗЕЋЕ "ВОЈВОДИНА ШУМЕ" - РЕПУБЛИКА СРБИЈА | ДРЖАВНА РС | II |
| 1023/1 | 22 18 09 | | ТРСТИК-МОЧВАРА 1. КЛАСЕ | ВОЈНО ЛОВИШТЕ | ЈАВНО ПРЕДУЗЕЋЕ "ВОЈВОДИНА ШУМЕ" - РЕПУБЛИКА СРБИЈА | ДРЖАВНА РС | II |
| 1023/2 | 02 27 04 | | ШУМА 3. КЛАСЕ | ВОЈНО ЛОВИШТЕ | ЈАВНО ПРЕДУЗЕЋЕ "ВОЈВОДИНА ШУМЕ" - РЕПУБЛИКА СРБИЈА | ДРЖАВНА РС | II |
| 1024 | 01 76 75 | | ТРСТИК-МОЧВАРА 1. КЛАСЕ | ВОЈНО ЛОВИШТЕ | ЈАВНО ПРЕДУЗЕЋЕ "ВОЈВОДИНА ШУМЕ" - РЕПУБЛИКА СРБИЈА | ДРЖАВНА РС | II |
| 1025 | 00 01 31 | | ЗЕМЉИШТЕ ПОД ЗГРАДОМ И ДРУГИМ | ВОЈНО ЛОВИШТЕ | МОРИНА (БРАНИСЛАВ) СУЗАНА | ПРИВАТНА | III |
| 1025 | 00 00 83 | | ЗЕМЉИШТЕ ПОД ЗГРАДОМ И ДРУГИМ | ВОЈНО ЛОВИШТЕ | МОРИНА (БРАНИСЛАВ) СУЗАНА | ПРИВАТНА | III |
| 1025 | 00 00 51 | | ЗЕМЉИШТЕ ПОД ЗГРАДОМ И ДРУГИМ | ВОЈНО ЛОВИШТЕ | МОРИНА (БРАНИСЛАВ) СУЗАНА | ПРИВАТНА | III |
| 1025 | 00 00 73 | | ЗЕМЉИШТЕ ПОД ЗГРАДОМ И ДРУГИМ | ВОЈНО ЛОВИШТЕ | МОРИНА (БРАНИСЛАВ) СУЗАНА | ПРИВАТНА | III |
| 1025 | 00 00 48 | | ЗЕМЉИШТЕ ПОД ЗГРАДОМ И ДРУГИМ | ВОЈНО ЛОВИШТЕ | МОРИНА (БРАНИСЛАВ) СУЗАНА | ПРИВАТНА | III |
| 1025 | 00 00 31 | | ЗЕМЉИШТЕ ПОД ЗГРАДОМ И ДРУГИМ | ВОЈНО ЛОВИШТЕ | МОРИНА (БРАНИСЛАВ) СУЗАНА | ПРИВАТНА | III |
| 1025 | 00 25 97 | | ТРСТИК-МОЧВАРА 1. КЛАСЕ | ВОЈНО ЛОВИШТЕ | МОРИНА (БРАНИСЛАВ) СУЗАНА | ПРИВАТНА | III |
| 1026 | 03 22 99 | | ЊИВА 6. КЛАСЕ | ВОЈНО ЛОВИШТЕ | МОРИНА (БРАНИСЛАВ) СУЗАНА | ПРИВАТНА | III |

| Парцела | Површина | | Култура | Адреса парцеле | Индикације власника-корисника земљишта | Облик својине | Режим заштите |
|---------|----------|----------|--------------------------------------|----------------|---|---------------|---------------|
| | цела | део | | | | | |
| 1027 | 00 31 41 | | ПАШЊАК 6. КЛАСЕ | ВОЈНО ЛОВИШТЕ | ЈАВНО ПРЕДУЗЕЋЕ "ВОЈВОДИНА ШУМЕ" - РЕПУБЛИКА СРБИЈА | ДРЖАВНА РС | III |
| 1028 | | 01 47 92 | ПАШЊАК 6. КЛАСЕ | ВОЈНО ЛОВИШТЕ | ЈАВНО ПРЕДУЗЕЋЕ "ВОЈВОДИНА ШУМЕ" - РЕПУБЛИКА СРБИЈА | ДРЖАВНА РС | II |
| 1028 | | 00 16 16 | ПАШЊАК 6. КЛАСЕ | ВОЈНО ЛОВИШТЕ | ЈАВНО ПРЕДУЗЕЋЕ "ВОЈВОДИНА ШУМЕ" - РЕПУБЛИКА СРБИЈА | ДРЖАВНА РС | III |
| 1029/1 | 00 86 42 | | ПАШЊАК 6. КЛАСЕ | ВОЈНО ЛОВИШТЕ | ЈАВНО ПРЕДУЗЕЋЕ "ВОЈВОДИНА ШУМЕ" - РЕПУБЛИКА СРБИЈА | ДРЖАВНА РС | II |
| 1029/2 | | 04 51 33 | ПАШЊАК 6. КЛАСЕ | ВОЈНО ЛОВИШТЕ | ЈАВНО ПРЕДУЗЕЋЕ "ВОЈВОДИНА ШУМЕ" - РЕПУБЛИКА СРБИЈА | ДРЖАВНА РС | II |
| 1029/2 | | 00 21 01 | ПАШЊАК 6. КЛАСЕ | ВОЈНО ЛОВИШТЕ | ЈАВНО ПРЕДУЗЕЋЕ "ВОЈВОДИНА ШУМЕ" - РЕПУБЛИКА СРБИЈА | ДРЖАВНА РС | III |
| 1030 | 01 56 71 | | ПАШЊАК 6. КЛАСЕ | ВОЈНО ЛОВИШТЕ | ЈАВНО ПРЕДУЗЕЋЕ "ВОЈВОДИНА ШУМЕ" - РЕПУБЛИКА СРБИЈА | ДРЖАВНА РС | II |
| 1031 | 00 03 71 | | ОСТАЛО ВЕШТАЧКИ СТВОРЕНО НЕПЛОДНО | ВОЈНО ЛОВИШТЕ | ЈАВНО ПРЕДУЗЕЋЕ "ВОЈВОДИНА ШУМЕ" - РЕПУБЛИКА СРБИЈА | ДРЖАВНА РС | II |
| 1032 | 00 24 58 | | ПАШЊАК 3. КЛАСЕ | ВОЈНО ЛОВИШТЕ | ЈАВНО ПРЕДУЗЕЋЕ "ВОЈВОДИНА ШУМЕ" - РЕПУБЛИКА СРБИЈА | ДРЖАВНА РС | II |
| 1033 | | 06 60 24 | ТРСТИК-МОЧВАРА 1. КЛАСЕ | ВОЈНО ЛОВИШТЕ | ЈАВНО ПРЕДУЗЕЋЕ "ВОЈВОДИНА ШУМЕ" - РЕПУБЛИКА СРБИЈА | ДРЖАВНА РС | II |
| 1033 | | 03 65 59 | ТРСТИК-МОЧВАРА 1. КЛАСЕ | ВОЈНО ЛОВИШТЕ | ЈАВНО ПРЕДУЗЕЋЕ "ВОЈВОДИНА ШУМЕ" - РЕПУБЛИКА СРБИЈА | ДРЖАВНА РС | III |
| 1034/1 | 15 40 42 | | ПАШЊАК 6. КЛАСЕ | ВОЈНО ЛОВИШТЕ | ЈАВНО ПРЕДУЗЕЋЕ "ВОЈВОДИНА ШУМЕ" - РЕПУБЛИКА СРБИЈА | ДРЖАВНА РС | II |
| 1034/2 | 00 05 46 | | КАНАЛ | ВОЈНО ЛОВИШТЕ | ЈАВНО ПРЕДУЗЕЋЕ "ВОЈВОДИНА ШУМЕ" - РЕПУБЛИКА СРБИЈА | ДРЖАВНА РС | III |
| 1035 | 02 35 58 | | ШУМА 3. КЛАСЕ | ВОЈНО ЛОВИШТЕ | ЈАВНО ПРЕДУЗЕЋЕ "ВОЈВОДИНА ШУМЕ" - РЕПУБЛИКА СРБИЈА | ДРЖАВНА РС | III |
| 1036 | 02 65 94 | | ПАШЊАК 6. КЛАСЕ | ВОЈНО ЛОВИШТЕ | ЈАВНО ПРЕДУЗЕЋЕ "ВОЈВОДИНА ШУМЕ" - РЕПУБЛИКА СРБИЈА | ДРЖАВНА РС | III |
| 1037 | 05 11 33 | | ШУМА 3. КЛАСЕ | ВОЈНО ЛОВИШТЕ | ЈАВНО ПРЕДУЗЕЋЕ "ВОЈВОДИНА ШУМЕ" - РЕПУБЛИКА СРБИЈА | ДРЖАВНА РС | III |
| 1038 | 06 88 63 | | ТРСТИК-МОЧВАРА 1. КЛАСЕ | ВОЈНО ЛОВИШТЕ | ЈАВНО ПРЕДУЗЕЋЕ "ВОЈВОДИНА ШУМЕ" - РЕПУБЛИКА СРБИЈА | ДРЖАВНА РС | III |

| Парцела | Површина | | Култура | Адреса парцеле | Индикације власника-корисника земљишта | Облик својине | Режим заштите |
|---------|----------|----------|-----------------------------------|----------------|---|---------------|---------------|
| | цела | део | | | | | |
| 1039 | 05 60 17 | | ТРСТИК-МОЧВАРА 1. КЛАСЕ | ВОЈНО ЛОВИШТЕ | ЈАВНО ПРЕДУЗЕЋЕ "ВОЈВОДИНА ШУМЕ" - РЕПУБЛИКА СРБИЈА | ДРЖАВНА РС | III |
| 1040 | 00 07 28 | | ШУМА 4. КЛАСЕ | ВОЈНО ЛОВИШТЕ | ЈАВНО ПРЕДУЗЕЋЕ "ВОЈВОДИНА ШУМЕ" - РЕПУБЛИКА СРБИЈА | ДРЖАВНА РС | III |
| 1041 | 09 67 40 | | ШУМА 4. КЛАСЕ | ВОЈНО ЛОВИШТЕ | ЈАВНО ПРЕДУЗЕЋЕ "ВОЈВОДИНА ШУМЕ" - РЕПУБЛИКА СРБИЈА | ДРЖАВНА РС | III |
| 1042 | 00 29 15 | | ОСТАЛО ВЕШТАЧКИ СТВОРЕНО НЕПЛОДНО | ВОЈНО ЛОВИШТЕ | ЈАВНО ПРЕДУЗЕЋЕ "ВОЈВОДИНА ШУМЕ" - РЕПУБЛИКА СРБИЈА | ДРЖАВНА РС | III |
| 1043 | 30 11 60 | | ШУМА 4. КЛАСЕ | ВОЈНО ЛОВИШТЕ | ЈАВНО ПРЕДУЗЕЋЕ "ВОЈВОДИНА ШУМЕ" - РЕПУБЛИКА СРБИЈА | ДРЖАВНА РС | III |
| 1044/1 | 02 76 29 | | КАНАЛ | ВОЈНО ЛОВИШТЕ | ЈАВНО ПРЕДУЗЕЋЕ "ВОЈВОДИНА ШУМЕ" - РЕПУБЛИКА СРБИЈА | ДРЖАВНА РС | III |
| 1044/2 | 00 00 68 | | НАСИП | ВОЈНО ЛОВИШТЕ | Ј.В.П."ВОДЕ ВОЈВОДИНЕ" - РЕПУБЛИКА СРБИЈА | ДРЖАВНА РС | III |
| 1045 | 04 85 47 | | ШУМА 4. КЛАСЕ | ВОЈНО ЛОВИШТЕ | ЈАВНО ПРЕДУЗЕЋЕ "ВОЈВОДИНА ШУМЕ" - РЕПУБЛИКА СРБИЈА | ДРЖАВНА РС | III |
| 1046 | 03 06 79 | | ТРСТИК-МОЧВАРА 1. КЛАСЕ | ВОЈНО ЛОВИШТЕ | ЈАВНО ПРЕДУЗЕЋЕ "ВОЈВОДИНА ШУМЕ" - РЕПУБЛИКА СРБИЈА | ДРЖАВНА РС | III |
| 1047 | 00 10 38 | | ШУМА 4. КЛАСЕ | ВОЈНО ЛОВИШТЕ | ЈАВНО ПРЕДУЗЕЋЕ "ВОЈВОДИНА ШУМЕ" - РЕПУБЛИКА СРБИЈА | ДРЖАВНА РС | III |
| 1048 | | 00 06 77 | ОСТАЛО ВЕШТАЧКИ СТВОРЕНО НЕПЛОДНО | ВОЈНО ЛОВИШТЕ | ЈАВНО ПРЕДУЗЕЋЕ "ВОЈВОДИНА ШУМЕ" - РЕПУБЛИКА СРБИЈА | ДРЖАВНА РС | II |
| 1048 | | 00 12 90 | ОСТАЛО ВЕШТАЧКИ СТВОРЕНО НЕПЛОДНО | ВОЈНО ЛОВИШТЕ | ЈАВНО ПРЕДУЗЕЋЕ "ВОЈВОДИНА ШУМЕ" - РЕПУБЛИКА СРБИЈА | ДРЖАВНА РС | III |
| 1049 | | 10 74 25 | ТРСТИК-МОЧВАРА 1. КЛАСЕ | ВОЈНО ЛОВИШТЕ | ЈАВНО ПРЕДУЗЕЋЕ "ВОЈВОДИНА ШУМЕ" - РЕПУБЛИКА СРБИЈА | ДРЖАВНА РС | II |
| 1049 | | 00 28 26 | ТРСТИК-МОЧВАРА 1. КЛАСЕ | ВОЈНО ЛОВИШТЕ | ЈАВНО ПРЕДУЗЕЋЕ "ВОЈВОДИНА ШУМЕ" - РЕПУБЛИКА СРБИЈА | ДРЖАВНА РС | III |
| 1050 | 18 14 29 | | ШУМА 3. КЛАСЕ | ВОЈНО ЛОВИШТЕ | ЈАВНО ПРЕДУЗЕЋЕ "ВОЈВОДИНА ШУМЕ" - РЕПУБЛИКА СРБИЈА | ДРЖАВНА РС | III |
| 1051 | 01 23 35 | | ШУМА 3. КЛАСЕ | ВОЈНО ЛОВИШТЕ | ЈАВНО ПРЕДУЗЕЋЕ "ВОЈВОДИНА ШУМЕ" - РЕПУБЛИКА СРБИЈА | ДРЖАВНА РС | III |
| 1052 | 04 72 20 | | ШУМА 3. КЛАСЕ | ВОЈНО ЛОВИШТЕ | ЈАВНО ПРЕДУЗЕЋЕ "ВОЈВОДИНА ШУМЕ" - РЕПУБЛИКА СРБИЈА | ДРЖАВНА РС | III |

| Парцела | Површина | | Култура | Адреса парцеле | Индикације власника-корисника земљишта | Облик својине | Режим заштите |
|---------|----------|-----|------------------------------------|----------------|---|---------------|---------------|
| | цела | део | | | | | |
| 1053 | 02 55 80 | | ШУМА 3. КЛАСЕ | ВОЈНО ЛОВИШТЕ | ЈАВНО ПРЕДУЗЕЋЕ "ВОЈВОДИНА ШУМЕ" - РЕПУБЛИКА СРБИЈА | ДРЖАВНА РС | III |
| 1054 | 00 86 17 | | ПАШЊАК 6. КЛАСЕ | ВОЈНО ЛОВИШТЕ | ЈАВНО ПРЕДУЗЕЋЕ "ВОЈВОДИНА ШУМЕ" - РЕПУБЛИКА СРБИЈА | ДРЖАВНА РС | III |
| 1055 | 03 52 28 | | ЊИВА 6. КЛАСЕ | ВОЈНО ЛОВИШТЕ | ЈАВНО ПРЕДУЗЕЋЕ "ВОЈВОДИНА ШУМЕ" - РЕПУБЛИКА СРБИЈА | ДРЖАВНА РС | III |
| 1056/1 | 37 37 89 | | ШУМА 3. КЛАСЕ | ВОЈНО ЛОВИШТЕ | ЈАВНО ПРЕДУЗЕЋЕ "ВОЈВОДИНА ШУМЕ" - РЕПУБЛИКА СРБИЈА | ДРЖАВНА РС | III |
| 1056/2 | 01 05 70 | | НАСИП | ВОЈНО ЛОВИШТЕ | Ј.В.П."ВОДЕ ВОЈВОДИНЕ" - РЕПУБЛИКА СРБИЈА | ДРЖАВНА РС | III |
| 1057 | 00 62 18 | | ПАШЊАК 6. КЛАСЕ | ВОЈНО ЛОВИШТЕ | ЈАВНО ПРЕДУЗЕЋЕ "ВОЈВОДИНА ШУМЕ" - РЕПУБЛИКА СРБИЈА | ДРЖАВНА РС | III |
| 1058 | 00 65 42 | | ПАШЊАК 6. КЛАСЕ | ВОЈНО ЛОВИШТЕ | ЈАВНО ПРЕДУЗЕЋЕ "ВОЈВОДИНА ШУМЕ" - РЕПУБЛИКА СРБИЈА | ДРЖАВНА РС | III |
| 1059 | 00 44 94 | | ПАШЊАК 6. КЛАСЕ | ВОЈНО ЛОВИШТЕ | ЈАВНО ПРЕДУЗЕЋЕ "ВОЈВОДИНА ШУМЕ" - РЕПУБЛИКА СРБИЈА | ДРЖАВНА РС | III |
| 1060 | 00 00 96 | | ЗЕМЉИШТЕ ПОД ЗГРАДОМ И ДРУГИМ | ВОЈНО ЛОВИШТЕ | Ј.В.П."ВОДЕ ВОЈВОДИНЕ" - РЕПУБЛИКА СРБИЈА | ДРЖАВНА РС | III |
| 1060 | 00 05 72 | | ЗЕМЉИШТЕ УЗ ЗГРАДУ И ДРУГИ ОБЈЕКАТ | ВОЈНО ЛОВИШТЕ | Ј.В.П."ВОДЕ ВОЈВОДИНЕ" - РЕПУБЛИКА СРБИЈА | ДРЖАВНА РС | III |
| 1061 | 00 46 56 | | ПАШЊАК 6. КЛАСЕ | ВОЈНО ЛОВИШТЕ | ЈАВНО ПРЕДУЗЕЋЕ "ВОЈВОДИНА ШУМЕ" - РЕПУБЛИКА СРБИЈА | ДРЖАВНА РС | III |
| 1062 | 00 33 31 | | ТРСТИК-МОЧВАРА 1. КЛАСЕ | ВОЈНО ЛОВИШТЕ | ЈАВНО ПРЕДУЗЕЋЕ "ВОЈВОДИНА ШУМЕ" - РЕПУБЛИКА СРБИЈА | ДРЖАВНА РС | III |
| 1063 | 05 37 45 | | ШУМА 3. КЛАСЕ | ВОЈНО ЛОВИШТЕ | ЈАВНО ПРЕДУЗЕЋЕ "ВОЈВОДИНА ШУМЕ" - РЕПУБЛИКА СРБИЈА | ДРЖАВНА РС | III |
| 1064 | 01 55 58 | | ПАШЊАК 6. КЛАСЕ | ВОЈНО ЛОВИШТЕ | ЈАВНО ПРЕДУЗЕЋЕ "ВОЈВОДИНА ШУМЕ" - РЕПУБЛИКА СРБИЈА | ДРЖАВНА РС | III |
| 1065 | 00 70 51 | | ШУМА 4. КЛАСЕ | ВОЈНО ЛОВИШТЕ | ЈАВНО ПРЕДУЗЕЋЕ "ВОЈВОДИНА ШУМЕ" - РЕПУБЛИКА СРБИЈА | ДРЖАВНА РС | III |
| 1066 | 00 20 82 | | КАНАЛ | ВОЈНО ЛОВИШТЕ | ЈАВНО ПРЕДУЗЕЋЕ "ВОЈВОДИНА ШУМЕ" - РЕПУБЛИКА СРБИЈА | ДРЖАВНА РС | III |
| 1067 | 00 35 75 | | ПАШЊАК 6. КЛАСЕ | ВОЈНО ЛОВИШТЕ | ЈАВНО ПРЕДУЗЕЋЕ "ВОЈВОДИНА ШУМЕ" - РЕПУБЛИКА СРБИЈА | ДРЖАВНА РС | III |

| Парцела | Површина | | Култура | Адреса парцеле | Индикације власника-корисника земљишта | Облик својине | Режим заштите |
|---------|----------|----------|-------------------------|----------------|---|---------------|---------------|
| | цела | део | | | | | |
| 1068 | 00 05 98 | | НАСИП | ВОЈНО ЛОВИШТЕ | Ј.В.П."ВОДЕ ВОЈВОДИНЕ" - РЕПУБЛИКА СРБИЈА | ДРЖАВНА РС | III |
| 1069 | 00 16 74 | | НАСИП | ВОЈНО ЛОВИШТЕ | Ј.В.П."ВОДЕ ВОЈВОДИНЕ" - РЕПУБЛИКА СРБИЈА | ДРЖАВНА РС | III |
| 1070 | 00 06 68 | | НАСИП | ВОЈНО ЛОВИШТЕ | Ј.В.П."ВОДЕ ВОЈВОДИНЕ" - РЕПУБЛИКА СРБИЈА | ДРЖАВНА РС | II |
| 1071 | 00 01 54 | | НАСИП | ВОЈНО ЛОВИШТЕ | Ј.В.П."ВОДЕ ВОЈВОДИНЕ" - РЕПУБЛИКА СРБИЈА | ДРЖАВНА РС | II |
| 1072/1 | 00 23 02 | | ПАШЊАК 6. КЛАСЕ | ВОЈНО ЛОВИШТЕ | ЈАВНО ПРЕДУЗЕЋЕ "ВОЈВОДИНА ШУМЕ" - РЕПУБЛИКА СРБИЈА | ДРЖАВНА РС | II |
| 1072/2 | 00 21 93 | | НАСИП | ВОЈНО ЛОВИШТЕ | Ј.В.П."ВОДЕ ВОЈВОДИНЕ" - РЕПУБЛИКА СРБИЈА | ДРЖАВНА РС | II |
| 1073 | | 04 47 47 | ТРСТИК-МОЧВАРА 1. КЛАСЕ | ВОЈНО ЛОВИШТЕ | ЈАВНО ПРЕДУЗЕЋЕ "ВОЈВОДИНА ШУМЕ" - РЕПУБЛИКА СРБИЈА | ДРЖАВНА РС | II |
| 1073 | | 00 24 85 | ТРСТИК-МОЧВАРА 1. КЛАСЕ | ВОЈНО ЛОВИШТЕ | ЈАВНО ПРЕДУЗЕЋЕ "ВОЈВОДИНА ШУМЕ" - РЕПУБЛИКА СРБИЈА | ДРЖАВНА РС | III |
| 1074 | 01 76 14 | | ТРСТИК-МОЧВАРА 1. КЛАСЕ | ВОЈНО ЛОВИШТЕ | ЈАВНО ПРЕДУЗЕЋЕ "ВОЈВОДИНА ШУМЕ" - РЕПУБЛИКА СРБИЈА | ДРЖАВНА РС | II |
| 1075 | 00 19 50 | | ШУМА 3. КЛАСЕ | ВОЈНО ЛОВИШТЕ | ЈАВНО ПРЕДУЗЕЋЕ "ВОЈВОДИНА ШУМЕ" - РЕПУБЛИКА СРБИЈА | ДРЖАВНА РС | II |
| 1076 | 04 88 20 | | ТРСТИК-МОЧВАРА 1. КЛАСЕ | ВОЈНО ЛОВИШТЕ | ЈАВНО ПРЕДУЗЕЋЕ "ВОЈВОДИНА ШУМЕ" - РЕПУБЛИКА СРБИЈА | ДРЖАВНА РС | II |
| 1077 | 00 51 70 | | ТРСТИК-МОЧВАРА 1. КЛАСЕ | ВОЈНО ЛОВИШТЕ | ЈАВНО ПРЕДУЗЕЋЕ "ВОЈВОДИНА ШУМЕ" - РЕПУБЛИКА СРБИЈА | ДРЖАВНА РС | II |
| 1078 | 05 74 18 | | ТРСТИК-МОЧВАРА 1. КЛАСЕ | ВОЈНО ЛОВИШТЕ | ЈАВНО ПРЕДУЗЕЋЕ "ВОЈВОДИНА ШУМЕ" - РЕПУБЛИКА СРБИЈА | ДРЖАВНА РС | II |
| 1079 | 00 66 04 | | ПАШЊАК 6. КЛАСЕ | ВОЈНО ЛОВИШТЕ | ЈАВНО ПРЕДУЗЕЋЕ "ВОЈВОДИНА ШУМЕ" - РЕПУБЛИКА СРБИЈА | ДРЖАВНА РС | II |
| 1080 | 06 01 68 | | ТРСТИК-МОЧВАРА 1. КЛАСЕ | ВОЈНО ЛОВИШТЕ | ЈАВНО ПРЕДУЗЕЋЕ "ВОЈВОДИНА ШУМЕ" - РЕПУБЛИКА СРБИЈА | ДРЖАВНА РС | II |
| 1081 | 00 29 83 | | ТРСТИК-МОЧВАРА 1. КЛАСЕ | ВОЈНО ЛОВИШТЕ | ЈАВНО ПРЕДУЗЕЋЕ "ВОЈВОДИНА ШУМЕ" - РЕПУБЛИКА СРБИЈА | ДРЖАВНА РС | II |
| 1082 | 16 77 78 | | ШУМА 2. КЛАСЕ | ВОЈНО ЛОВИШТЕ | ЈАВНО ПРЕДУЗЕЋЕ "ВОЈВОДИНА ШУМЕ" - РЕПУБЛИКА СРБИЈА | ДРЖАВНА РС | III |

| Парцела | Површина | | Култура | Адреса парцеле | Индикације власника-корисника земљишта | Облик својине | Режим заштите |
|---------|----------|-----|-------------------------------|----------------|---|---------------|---------------|
| | цела | део | | | | | |
| 1083 | 04 06 20 | | ПАШЊАК 6. КЛАСЕ | ВОЈНО ЛОВИШТЕ | ЈАВНО ПРЕДУЗЕЋЕ "ВОЈВОДИНА ШУМЕ" - РЕПУБЛИКА СРБИЈА | ДРЖАВНА РС | III |
| 1084 | 24 80 22 | | ШУМА 2. КЛАСЕ | ВОЈНО ЛОВИШТЕ | ЈАВНО ПРЕДУЗЕЋЕ "ВОЈВОДИНА ШУМЕ" - РЕПУБЛИКА СРБИЈА | ДРЖАВНА РС | III |
| 1084 | 41 06 66 | | ШУМА 3. КЛАСЕ | ВОЈНО ЛОВИШТЕ | ЈАВНО ПРЕДУЗЕЋЕ "ВОЈВОДИНА ШУМЕ" - РЕПУБЛИКА СРБИЈА | ДРЖАВНА РС | III |
| 1085 | 01 64 27 | | ПАШЊАК 5. КЛАСЕ | ВОЈНО ЛОВИШТЕ | ЈАВНО ПРЕДУЗЕЋЕ "ВОЈВОДИНА ШУМЕ" - РЕПУБЛИКА СРБИЈА | ДРЖАВНА РС | III |
| 1086 | 00 52 69 | | ПАШЊАК 5. КЛАСЕ | ВОЈНО ЛОВИШТЕ | ЈАВНО ПРЕДУЗЕЋЕ "ВОЈВОДИНА ШУМЕ" - РЕПУБЛИКА СРБИЈА | ДРЖАВНА РС | III |
| 1087 | 00 77 10 | | ПАШЊАК 6. КЛАСЕ | ВОЈНО ЛОВИШТЕ | ЈАВНО ПРЕДУЗЕЋЕ "ВОЈВОДИНА ШУМЕ" - РЕПУБЛИКА СРБИЈА | ДРЖАВНА РС | III |
| 1088 | 00 23 42 | | ПАШЊАК 6. КЛАСЕ | ВОЈНО ЛОВИШТЕ | ЈАВНО ПРЕДУЗЕЋЕ "ВОЈВОДИНА ШУМЕ" - РЕПУБЛИКА СРБИЈА | ДРЖАВНА РС | III |
| 1089 | 01 26 71 | | ПАШЊАК 6. КЛАСЕ | ВОЈНО ЛОВИШТЕ | ЈАВНО ПРЕДУЗЕЋЕ "ВОЈВОДИНА ШУМЕ" - РЕПУБЛИКА СРБИЈА | ДРЖАВНА РС | III |
| 1090 | 02 12 06 | | ПАШЊАК 6. КЛАСЕ | ВОЈНО ЛОВИШТЕ | ЈАВНО ПРЕДУЗЕЋЕ "ВОЈВОДИНА ШУМЕ" - РЕПУБЛИКА СРБИЈА | ДРЖАВНА РС | III |
| 1091 | 56 09 30 | | ПАШЊАК 3. КЛАСЕ | ВОЈНО ЛОВИШТЕ | ЈАВНО ПРЕДУЗЕЋЕ "ВОЈВОДИНА ШУМЕ" - РЕПУБЛИКА СРБИЈА | ДРЖАВНА РС | III |
| 1092 | 00 01 80 | | ЗЕМЉИШТЕ ПОД ЗГРАДОМ И ДРУГИМ | ВОЈНО ЛОВИШТЕ | ЈАВНО ПРЕДУЗЕЋЕ "ВОЈВОДИНА ШУМЕ" - РЕПУБЛИКА СРБИЈА | ДРЖАВНА РС | III |
| 1092 | 89 01 39 | | ПАШЊАК 3. КЛАСЕ | ВОЈНО ЛОВИШТЕ | ЈАВНО ПРЕДУЗЕЋЕ "ВОЈВОДИНА ШУМЕ" - РЕПУБЛИКА СРБИЈА | ДРЖАВНА РС | III |
| 1093 | 01 97 52 | | ТРСТИК-МОЧВАРА 1. КЛАСЕ | ВОЈНО ЛОВИШТЕ | ЈАВНО ПРЕДУЗЕЋЕ "ВОЈВОДИНА ШУМЕ" - РЕПУБЛИКА СРБИЈА | ДРЖАВНА РС | III |
| 1094 | 00 00 50 | | ЗЕМЉИШТЕ ПОД ЗГРАДОМ И ДРУГИМ | ВОЈНО ЛОВИШТЕ | ЈАВНО ПРЕДУЗЕЋЕ "ВОЈВОДИНА ШУМЕ" - РЕПУБЛИКА СРБИЈА | ДРЖАВНА РС | III |
| 1094 | 00 00 13 | | ЗЕМЉИШТЕ ПОД ЗГРАДОМ И ДРУГИМ | ВОЈНО ЛОВИШТЕ | ЈАВНО ПРЕДУЗЕЋЕ "ВОЈВОДИНА ШУМЕ" - РЕПУБЛИКА СРБИЈА | ДРЖАВНА РС | III |
| 1094 | 00 32 63 | | ШУМА 3. КЛАСЕ | ВОЈНО ЛОВИШТЕ | ЈАВНО ПРЕДУЗЕЋЕ "ВОЈВОДИНА ШУМЕ" - РЕПУБЛИКА СРБИЈА | ДРЖАВНА РС | III |
| 1096 | 03 64 38 | | ШУМА 2. КЛАСЕ | ВОЈНО ЛОВИШТЕ | ЈАВНО ПРЕДУЗЕЋЕ "ВОЈВОДИНА ШУМЕ" - РЕПУБЛИКА СРБИЈА | ДРЖАВНА РС | III |

| Парцела | Површина | | Култура | Адреса парцеле | Индикације власника-корисника земљишта | Облик својине | Режим заштите |
|---------|----------|-----|--------------------------------------|----------------|---|---------------|---------------|
| | цела | део | | | | | |
| 1097 | 00 08 89 | | ШУМА 3. КЛАСЕ | ВОЈНО ЛОВИШТЕ | ЈАВНО ПРЕДУЗЕЋЕ "ВОЈВОДИНА ШУМЕ" - РЕПУБЛИКА СРБИЈА | ДРЖАВНА РС | III |
| 1098 | 15 95 98 | | ШУМА 3. КЛАСЕ | ВОЈНО ЛОВИШТЕ | ЈАВНО ПРЕДУЗЕЋЕ "ВОЈВОДИНА ШУМЕ" - РЕПУБЛИКА СРБИЈА | ДРЖАВНА РС | III |
| 1099 | 04 12 30 | | ПАШЊАК 6. КЛАСЕ | ВОЈНО ЛОВИШТЕ | ЈАВНО ПРЕДУЗЕЋЕ "ВОЈВОДИНА ШУМЕ" - РЕПУБЛИКА СРБИЈА | ДРЖАВНА РС | III |
| 1100 | 21 14 29 | | ШУМА 3. КЛАСЕ | ВОЈНО ЛОВИШТЕ | ЈАВНО ПРЕДУЗЕЋЕ "ВОЈВОДИНА ШУМЕ" - РЕПУБЛИКА СРБИЈА | ДРЖАВНА РС | III |
| 1101 | 01 69 98 | | ШУМА 3. КЛАСЕ | ВОЈНО ЛОВИШТЕ | ЈАВНО ПРЕДУЗЕЋЕ "ВОЈВОДИНА ШУМЕ" - РЕПУБЛИКА СРБИЈА | ДРЖАВНА РС | III |
| 1102 | 00 32 28 | | ШУМА 3. КЛАСЕ | ВОЈНО ЛОВИШТЕ | ЈАВНО ПРЕДУЗЕЋЕ "ВОЈВОДИНА ШУМЕ" - РЕПУБЛИКА СРБИЈА | ДРЖАВНА РС | III |
| 1103/1 | 87 06 96 | | ШУМА 3. КЛАСЕ | ВОЈНО ЛОВИШТЕ | ЈАВНО ПРЕДУЗЕЋЕ "ВОЈВОДИНА ШУМЕ" - РЕПУБЛИКА СРБИЈА | ДРЖАВНА РС | III |
| 1103/1 | 03 61 38 | | ШУМА 4. КЛАСЕ | ВОЈНО ЛОВИШТЕ | ЈАВНО ПРЕДУЗЕЋЕ "ВОЈВОДИНА ШУМЕ" - РЕПУБЛИКА СРБИЈА | ДРЖАВНА РС | III |
| 1103/2 | 00 17 25 | | КАНАЛ | ВОЈНО ЛОВИШТЕ | ЈАВНО ПРЕДУЗЕЋЕ "ВОЈВОДИНА ШУМЕ" - РЕПУБЛИКА СРБИЈА | ДРЖАВНА РС | III |
| 1104 | 00 20 10 | | ОСТАЛО ВЕШТАЧКИ СТВОРЕНО НЕПЛОДНО | ВОЈНО ЛОВИШТЕ | ЈАВНО ПРЕДУЗЕЋЕ "ВОЈВОДИНА ШУМЕ" - РЕПУБЛИКА СРБИЈА | ДРЖАВНА РС | III |
| 1105 | 00 12 21 | | КАНАЛ | ВОЈНО ЛОВИШТЕ | ЈАВНО ПРЕДУЗЕЋЕ "ВОЈВОДИНА ШУМЕ" - РЕПУБЛИКА СРБИЈА | ДРЖАВНА РС | III |
| 1106 | 00 24 60 | | ОСТАЛО ВЕШТАЧКИ СТВОРЕНО НЕПЛОДНО | ВОЈНО ЛОВИШТЕ | ЈАВНО ПРЕДУЗЕЋЕ "ВОЈВОДИНА ШУМЕ" - РЕПУБЛИКА СРБИЈА | ДРЖАВНА РС | III |
| 1107 | 00 05 71 | | ШУМА 4. КЛАСЕ | ВОЈНО ЛОВИШТЕ | ЈАВНО ПРЕДУЗЕЋЕ "ВОЈВОДИНА ШУМЕ" - РЕПУБЛИКА СРБИЈА | ДРЖАВНА РС | III |
| 1108 | 00 08 86 | | ШУМА 4. КЛАСЕ | ВОЈНО ЛОВИШТЕ | ЈАВНО ПРЕДУЗЕЋЕ "ВОЈВОДИНА ШУМЕ" - РЕПУБЛИКА СРБИЈА | ДРЖАВНА РС | III |
| 1109 | 01 12 37 | | ПАШЊАК 6. КЛАСЕ | ВОЈНО ЛОВИШТЕ | ЈАВНО ПРЕДУЗЕЋЕ "ВОЈВОДИНА ШУМЕ" - РЕПУБЛИКА СРБИЈА | ДРЖАВНА РС | III |
| 1110 | 00 63 72 | | ПАШЊАК 6. КЛАСЕ | ВОЈНО ЛОВИШТЕ | ЈАВНО ПРЕДУЗЕЋЕ "ВОЈВОДИНА ШУМЕ" - РЕПУБЛИКА СРБИЈА | ДРЖАВНА РС | III |
| 1111 | 12 64 20 | | ШУМА 4. КЛАСЕ | ВОЈНО ЛОВИШТЕ | ЈАВНО ПРЕДУЗЕЋЕ "ВОЈВОДИНА ШУМЕ" - РЕПУБЛИКА СРБИЈА | ДРЖАВНА РС | III |

| Парцела | Површина | | Култура | Адреса парцеле | Индикације власника-корисника земљишта | Облик својине | Режим заштите |
|---------|----------|-----------|--------------------------------------|----------------|--|---------------|---------------|
| | цела | део | | | | | |
| 1112 | 02 08 16 | | ОСТАЛО ВЕШТАЧКИ СТВОРЕНО НЕПЛОДНО | ВОЈНО ЛОВИШТЕ | ЈАВНО ПРЕДУЗЕЋЕ "ВОЈВОДИНА ШУМЕ" - РЕПУБЛИКА СРБИЈА | ДРЖАВНА РС | II |
| 1113 | | 09 97 03 | ШУМА 3. КЛАСЕ | ВОЈНО ЛОВИШТЕ | ЈАВНО ПРЕДУЗЕЋЕ "ВОЈВОДИНА ШУМЕ" - РЕПУБЛИКА СРБИЈА | ДРЖАВНА РС | I |
| 1113 | | 472 27 71 | ШУМА 3. КЛАСЕ | ВОЈНО ЛОВИШТЕ | ЈАВНО ПРЕДУЗЕЋЕ "ВОЈВОДИНА ШУМЕ" - РЕПУБЛИКА СРБИЈА | ДРЖАВНА РС | II |
| 1114 | 02 03 05 | | ШУМА 4. КЛАСЕ | ВОЈНО ЛОВИШТЕ | ЈАВНО ПРЕДУЗЕЋЕ "ВОЈВОДИНА ШУМЕ" - РЕПУБЛИКА СРБИЈА | ДРЖАВНА РС | II |
| 1115 | 00 19 29 | | КАНАЛ | ВОЈНО ЛОВИШТЕ | ЈАВНО ПРЕДУЗЕЋЕ "ВОЈВОДИНА ШУМЕ" - РЕПУБЛИКА СРБИЈА | ДРЖАВНА РС | II |
| 1116 | 01 76 11 | | ПАШЊАК 6. КЛАСЕ | ВОЈНО ЛОВИШТЕ | ЈАВНО ПРЕДУЗЕЋЕ "ВОЈВОДИНА ШУМЕ" - РЕПУБЛИКА СРБИЈА | ДРЖАВНА РС | II |
| 1117 | 03 27 94 | | ПАШЊАК 6. КЛАСЕ | ВОЈНО ЛОВИШТЕ | ЈАВНО ПРЕДУЗЕЋЕ "ВОЈВОДИНА ШУМЕ" - РЕПУБЛИКА СРБИЈА | ДРЖАВНА РС | II |
| 1118 | 03 81 74 | | ШУМА 3. КЛАСЕ | ВОЈНО ЛОВИШТЕ | ЈАВНО ПРЕДУЗЕЋЕ "ВОЈВОДИНА ШУМЕ" - РЕПУБЛИКА СРБИЈА | ДРЖАВНА РС | II |
| 1119 | 00 36 97 | | ПАШЊАК 6. КЛАСЕ | ВОЈНО ЛОВИШТЕ | ЈАВНО ПРЕДУЗЕЋЕ "ВОЈВОДИНА ШУМЕ" - РЕПУБЛИКА СРБИЈА | ДРЖАВНА РС | II |
| 1120 | 00 44 84 | | ПАШЊАК 6. КЛАСЕ | ВОЈНО ЛОВИШТЕ | ЈАВНО ПРЕДУЗЕЋЕ "ВОЈВОДИНА ШУМЕ" - РЕПУБЛИКА СРБИЈА | ДРЖАВНА РС | II |
| 1121 | 00 40 95 | | КАНАЛ | ВОЈНО ЛОВИШТЕ | ЈАВНО ПРЕДУЗЕЋЕ "ВОЈВОДИНА ШУМЕ" - РЕПУБЛИКА СРБИЈА | ДРЖАВНА РС | II |
| 1122 | 00 13 65 | | ОСТАЛО ВЕШТАЧКИ СТВОРЕНО НЕПЛОДНО | ВОЈНО ЛОВИШТЕ | ЈАВНО ПРЕДУЗЕЋЕ "ВОЈВОДИНА ШУМЕ" - РЕПУБЛИКА СРБИЈА | ДРЖАВНА РС | II |
| 1123 | 00 35 30 | | ПАШЊАК 6. КЛАСЕ | ВОЈНО ЛОВИШТЕ | ЈАВНО ПРЕДУЗЕЋЕ "ВОЈВОДИНА ШУМЕ" - РЕПУБЛИКА СРБИЈА | ДРЖАВНА РС | II |
| 1124 | 00 32 22 | | ПАШЊАК 6. КЛАСЕ | ВОЈНО ЛОВИШТЕ | ЈАВНО ПРЕДУЗЕЋЕ "ВОЈВОДИНА ШУМЕ" - РЕПУБЛИКА СРБИЈА | ДРЖАВНА РС | II |
| 1125/1 | 01 07 70 | | ПАШЊАК 6. КЛАСЕ | ВОЈНО ЛОВИШТЕ | ЈАВНО ПРЕДУЗЕЋЕ "ВОЈВОДИНА ШУМЕ" - РЕПУБЛИКА СРБИЈА | ДРЖАВНА РС | II |
| 1125/2 | 02 67 45 | | ПАШЊАК 6. КЛАСЕ | ВОЈНО ЛОВИШТЕ | ЈАВНО ПРЕДУЗЕЋЕ "ВОЈВОДИНА ШУМЕ" - РЕПУБЛИКА СРБИЈА | ДРЖАВНА РС | II |
| 1126 | 00 15 74 | | ПАШЊАК 6. КЛАСЕ | ВОЈНО ЛОВИШТЕ | ЈАВНО ПРЕДУЗЕЋЕ "ВОЈВОДИНА ШУМЕ" - РЕПУБЛИКА СРБИЈА | ДРЖАВНА РС | II |

| Парцела | Површина | | Култура | Адреса парцеле | Индикације власника-корисника земљишта | Облик својине | Режим заштите |
|---------|----------|-----|-----------------|----------------|---|---------------|---------------|
| | цела | део | | | | | |
| 1127 | 00 11 37 | | ПАШЊАК 6. КЛАСЕ | ВОЈНО ЛОВИШТЕ | ЈАВНО ПРЕДУЗЕЋЕ "ВОЈВОДИНА ШУМЕ" - РЕПУБЛИКА СРБИЈА | ДРЖАВНА РС | II |
| 1128 | 00 51 76 | | ПАШЊАК 6. КЛАСЕ | ВОЈНО ЛОВИШТЕ | ЈАВНО ПРЕДУЗЕЋЕ "ВОЈВОДИНА ШУМЕ" - РЕПУБЛИКА СРБИЈА | ДРЖАВНА РС | II |
| 1129 | 00 12 37 | | ПАШЊАК 6. КЛАСЕ | ВОЈНО ЛОВИШТЕ | ЈАВНО ПРЕДУЗЕЋЕ "ВОЈВОДИНА ШУМЕ" - РЕПУБЛИКА СРБИЈА | ДРЖАВНА РС | II |
| 1130 | 00 15 01 | | ПАШЊАК 6. КЛАСЕ | ВОЈНО ЛОВИШТЕ | ЈАВНО ПРЕДУЗЕЋЕ "ВОЈВОДИНА ШУМЕ" - РЕПУБЛИКА СРБИЈА | ДРЖАВНА РС | II |
| 1131 | 00 16 27 | | ПАШЊАК 6. КЛАСЕ | ВОЈНО ЛОВИШТЕ | ЈАВНО ПРЕДУЗЕЋЕ "ВОЈВОДИНА ШУМЕ" - РЕПУБЛИКА СРБИЈА | ДРЖАВНА РС | II |
| 1132 | 00 03 11 | | ПАШЊАК 6. КЛАСЕ | ВОЈНО ЛОВИШТЕ | ЈАВНО ПРЕДУЗЕЋЕ "ВОЈВОДИНА ШУМЕ" - РЕПУБЛИКА СРБИЈА | ДРЖАВНА РС | II |
| 1133 | 00 53 86 | | ПАШЊАК 6. КЛАСЕ | ВОЈНО ЛОВИШТЕ | ЈАВНО ПРЕДУЗЕЋЕ "ВОЈВОДИНА ШУМЕ" - РЕПУБЛИКА СРБИЈА | ДРЖАВНА РС | II |
| 1134 | 08 58 47 | | ШУМА 3. КЛАСЕ | ВОЈНО ЛОВИШТЕ | ЈАВНО ПРЕДУЗЕЋЕ "ВОЈВОДИНА ШУМЕ" - РЕПУБЛИКА СРБИЈА | ДРЖАВНА РС | II |
| 1135 | 00 25 17 | | ПАШЊАК 6. КЛАСЕ | ВОЈНО ЛОВИШТЕ | ЈАВНО ПРЕДУЗЕЋЕ "ВОЈВОДИНА ШУМЕ" - РЕПУБЛИКА СРБИЈА | ДРЖАВНА РС | II |
| 1136 | 00 13 74 | | ШУМА 3. КЛАСЕ | ВОЈНО ЛОВИШТЕ | ЈАВНО ПРЕДУЗЕЋЕ "ВОЈВОДИНА ШУМЕ" - РЕПУБЛИКА СРБИЈА | ДРЖАВНА РС | II |
| 1137 | 00 13 19 | | ПАШЊАК 6. КЛАСЕ | ВОЈНО ЛОВИШТЕ | ЈАВНО ПРЕДУЗЕЋЕ "ВОЈВОДИНА ШУМЕ" - РЕПУБЛИКА СРБИЈА | ДРЖАВНА РС | II |
| 1138 | 00 15 96 | | ПАШЊАК 6. КЛАСЕ | ВОЈНО ЛОВИШТЕ | ЈАВНО ПРЕДУЗЕЋЕ "ВОЈВОДИНА ШУМЕ" - РЕПУБЛИКА СРБИЈА | ДРЖАВНА РС | II |
| 1139 | 01 80 43 | | ПАШЊАК 6. КЛАСЕ | ВОЈНО ЛОВИШТЕ | ЈАВНО ПРЕДУЗЕЋЕ "ВОЈВОДИНА ШУМЕ" - РЕПУБЛИКА СРБИЈА | ДРЖАВНА РС | II |
| 1140 | 21 09 08 | | ПАШЊАК 6. КЛАСЕ | ВОЈНО ЛОВИШТЕ | ЈАВНО ПРЕДУЗЕЋЕ "ВОЈВОДИНА ШУМЕ" - РЕПУБЛИКА СРБИЈА | ДРЖАВНА РС | II |
| 1141 | 04 01 69 | | ПАШЊАК 6. КЛАСЕ | ВОЈНО ЛОВИШТЕ | ЈАВНО ПРЕДУЗЕЋЕ "ВОЈВОДИНА ШУМЕ" - РЕПУБЛИКА СРБИЈА | ДРЖАВНА РС | II |
| 1142 | 00 48 76 | | КАНАЛ | ВОЈНО ЛОВИШТЕ | ЈАВНО ПРЕДУЗЕЋЕ "ВОЈВОДИНА ШУМЕ" - РЕПУБЛИКА СРБИЈА | ДРЖАВНА РС | II |
| 1143 | 00 09 11 | | КАНАЛ | ВОЈНО ЛОВИШТЕ | ЈАВНО ПРЕДУЗЕЋЕ "ВОЈВОДИНА ШУМЕ" - РЕПУБЛИКА СРБИЈА | ДРЖАВНА РС | II |

| Парцела | Површина | | Култура | Адреса парцеле | Индикације власника-корисника земљишта | Облик својине | Режим заштите |
|---------|------------|------------|----------------------------------|----------------|---|---------------|---------------|
| | цела | део | | | | | |
| 1144 | 00 07 61 | | КАНАЛ | ВОЈНО ЛОВИШТЕ | ЈАВНО ПРЕДУЗЕЋЕ "ВОЈВОДИНА ШУМЕ" - РЕПУБЛИКА СРБИЈА | ДРЖАВНА РС | II |
| 1145 | 00 01 76 | | КАНАЛ | ВОЈНО ЛОВИШТЕ | ЈАВНО ПРЕДУЗЕЋЕ "ВОЈВОДИНА ШУМЕ" - РЕПУБЛИКА СРБИЈА | ДРЖАВНА РС | II |
| 1146 | 00 02 96 | | КАНАЛ | ВОЈНО ЛОВИШТЕ | ЈАВНО ПРЕДУЗЕЋЕ "ВОЈВОДИНА ШУМЕ" - РЕПУБЛИКА СРБИЈА | ДРЖАВНА РС | II |
| 1147 | | 01 71 91 | ЗЕМЉИШТЕ ПОД ЗГРАДОМ И ДРУГИМ | ВОЈНО ЛОВИШТЕ | ЈАВНО ПРЕДУЗЕЋЕ "ВОЈВОДИНА ШУМЕ" - РЕПУБЛИКА СРБИЈА | ДРЖАВНА РС | II |
| 1147 | | 00 86 94 | ЗЕМЉИШТЕ ПОД ЗГРАДОМ И ДРУГИМ | ВОЈНО ЛОВИШТЕ | ЈАВНО ПРЕДУЗЕЋЕ "ВОЈВОДИНА ШУМЕ" - РЕПУБЛИКА СРБИЈА | ДРЖАВНА РС | III |
| 1148 | 00 00 91 | | ЗЕМЉИШТЕ ПОД ЗГРАДОМ И ДРУГИМ | ВОЈНО ЛОВИШТЕ | Ј.В.П."ВОДЕ ВОЈВОДИНЕ" - РЕПУБЛИКА СРБИЈА | ДРЖАВНА РС | III |
| 1148 | 63 71 87 | | НАСИП | ВОЈНО ЛОВИШТЕ | Ј.В.П."ВОДЕ ВОЈВОДИНЕ" - РЕПУБЛИКА СРБИЈА | ДРЖАВНА РС | III |
| 1149 | 150 88 19 | | РЕКА | ВОЈНО ЛОВИШТЕ | Ј.В.П."ВОДЕ ВОЈВОДИНЕ" - РЕПУБЛИКА СРБИЈА | ДРЖАВНА РС | III |
| | 1360 37 66 | 1119 53 88 | | | | | |
| | 2479 91 54 | | | | | | |

ШИД, КО АДАШЕВЦИ

| Парцела | Површина | | Култура | Адреса парцеле | Индикације власника-корисника земљишта | Облик својине | Режим заштите |
|---------|----------|-----|-----------------|----------------|--|---------------|---------------|
| | цела | део | | | | | |
| 3212/3 | 00 59 94 | | ШУМА 4. КЛАСЕ | КРАТЕЉ | ЈП "ВОЈВОДИНАШУМЕ"ПЕТРОВАРАДИН,ШУМСКО ГАЗДИНСТВО "СРЕМСКА МИТРОВИЦА" - РЕПУБЛИКА | ДРЖАВНА РС | III |
| 3213/1 | 00 08 18 | | ЈАРУГА | КРАТЕЉ | ЈП "ВОЈВОДИНАШУМЕ"ПЕТРОВАРАДИН,ШУМСКО ГАЗДИНСТВО "СРЕМСКА МИТРОВИЦА" - РЕПУБЛИКА | ДРЖАВНА РС | III |
| 3214/3 | 41 04 96 | | ШУМА 4. КЛАСЕ | КРАТЕЉ | ЈП "ВОЈВОДИНАШУМЕ"ПЕТРОВАРАДИН,ШУМСКО ГАЗДИНСТВО "СРЕМСКА МИТРОВИЦА" - РЕПУБЛИКА | ДРЖАВНА РС | III |
| 3215 | 00 39 53 | | ШУМА 4. КЛАСЕ | КРАТЕЉ | ЈП "ВОЈВОДИНАШУМЕ"ПЕТРОВАРАДИН,ШУМСКО ГАЗДИНСТВО "СРЕМСКА МИТРОВИЦА" - РЕПУБЛИКА | ДРЖАВНА РС | III |
| 3216 | 00 62 05 | | ЛИВАДА 3. КЛАСЕ | КРАТЕЉ | ЈП "ВОЈВОДИНАШУМЕ"ПЕТРОВАРАДИН,ШУМСКО ГАЗДИНСТВО "СРЕМСКА МИТРОВИЦА" - РЕПУБЛИКА | ДРЖАВНА РС | III |
| 3217 | 00 30 62 | | ЛИВАДА 3. КЛАСЕ | КРАТЕЉ | ЈП "ВОЈВОДИНАШУМЕ"ПЕТРОВАРАДИН,ШУМСКО ГАЗДИНСТВО "СРЕМСКА МИТРОВИЦА" - РЕПУБЛИКА | ДРЖАВНА РС | III |
| 3218 | 00 62 45 | | ЛИВАДА 3. КЛАСЕ | КРАТЕЉ | ЈП "ВОЈВОДИНАШУМЕ"ПЕТРОВАРАДИН,ШУМСКО ГАЗДИНСТВО "СРЕМСКА МИТРОВИЦА" - РЕПУБЛИКА | ДРЖАВНА РС | III |
| 3219/2 | 01 92 56 | | ШУМА 4. КЛАСЕ | КРАТЕЉ | ЈП "ВОЈВОДИНАШУМЕ"ПЕТРОВАРАДИН,ШУМСКО ГАЗДИНСТВО "СРЕМСКА МИТРОВИЦА" - РЕПУБЛИКА | ДРЖАВНА РС | III |
| 3220/3 | 23 57 54 | | ШУМА 4. КЛАСЕ | КРАТЕЉ | ЈП "ВОЈВОДИНАШУМЕ"ПЕТРОВАРАДИН,ШУМСКО ГАЗДИНСТВО "СРЕМСКА МИТРОВИЦА" - РЕПУБЛИКА | ДРЖАВНА РС | III |
| 3221 | 00 91 56 | | ШУМА 4. КЛАСЕ | КРАТЕЉ | ЈП "ВОЈВОДИНАШУМЕ"ПЕТРОВАРАДИН,ШУМСКО ГАЗДИНСТВО "СРЕМСКА МИТРОВИЦА" - РЕПУБЛИКА | ДРЖАВНА РС | III |
| 3222 | 00 05 54 | | ШУМА 4. КЛАСЕ | КРАТЕЉ | ЈП "ВОЈВОДИНАШУМЕ"ПЕТРОВАРАДИН,ШУМСКО ГАЗДИНСТВО "СРЕМСКА МИТРОВИЦА" - РЕПУБЛИКА | ДРЖАВНА РС | III |
| 3223 | 02 91 30 | | ЊИВА 4. КЛАСЕ | КРАТЕЉ | ЈП "ВОЈВОДИНАШУМЕ"ПЕТРОВАРАДИН,ШУМСКО ГАЗДИНСТВО "СРЕМСКА МИТРОВИЦА" - РЕПУБЛИКА | ДРЖАВНА РС | III |
| 3224 | 00 09 55 | | ЊИВА 4. КЛАСЕ | КРАТЕЉ | ЈП "ВОЈВОДИНАШУМЕ"ПЕТРОВАРАДИН,ШУМСКО ГАЗДИНСТВО "СРЕМСКА МИТРОВИЦА" - РЕПУБЛИКА | ДРЖАВНА РС | III |
| 3225 | 00 50 07 | | ЊИВА 4. КЛАСЕ | КРАТЕЉ | ЈП "ВОЈВОДИНАШУМЕ"ПЕТРОВАРАДИН,ШУМСКО ГАЗДИНСТВО "СРЕМСКА МИТРОВИЦА" - РЕПУБЛИКА | ДРЖАВНА РС | III |
| 3226 | 00 21 70 | | ЊИВА 4. КЛАСЕ | КРАТЕЉ | ЈП "ВОЈВОДИНАШУМЕ"ПЕТРОВАРАДИН,ШУМСКО ГАЗДИНСТВО "СРЕМСКА МИТРОВИЦА" - РЕПУБЛИКА | ДРЖАВНА РС | III |
| 3269 | 20 33 15 | | ШУМА 4. КЛАСЕ | КРАТЕЉ | ЈП "ВОЈВОДИНАШУМЕ"ПЕТРОВАРАДИН,ШУМСКО ГАЗДИНСТВО "СРЕМСКА МИТРОВИЦА" - РЕПУБЛИКА | ДРЖАВНА РС | III |

| Парцела | Површина | | Култура | Адреса парцеле | Индикације власника-корисника земљишта | Облик својине | Режим заштите |
|---------|----------|-----|-----------------|----------------|--|---------------|---------------|
| | цела | део | | | | | |
| 3270 | 02 41 37 | | ЛИВАДА 3. КЛАСЕ | КРАТЕЉ | ЈП "ВОЈВОДИНАШУМЕ" ПЕТРОВАРАДИН, ШУМСКО ГАЗДИНСТВО "СРЕМСКА МИТРОВИЦА" - РЕПУБЛИКА | ДРЖАВНА РС | III |
| 3271 | 00 12 94 | | ЛИВАДА 3. КЛАСЕ | КРАТЕЉ | ЈП "ВОЈВОДИНАШУМЕ" ПЕТРОВАРАДИН, ШУМСКО ГАЗДИНСТВО "СРЕМСКА МИТРОВИЦА" - РЕПУБЛИКА | ДРЖАВНА РС | III |
| 3272 | 00 10 80 | | ЛИВАДА 3. КЛАСЕ | КРАТЕЉ | ЈП "ВОЈВОДИНАШУМЕ" ПЕТРОВАРАДИН, ШУМСКО ГАЗДИНСТВО "СРЕМСКА МИТРОВИЦА" - РЕПУБЛИКА | ДРЖАВНА РС | III |
| 3273 | 00 97 95 | | ЛИВАДА 3. КЛАСЕ | КРАТЕЉ | ЈП "ВОЈВОДИНАШУМЕ" ПЕТРОВАРАДИН, ШУМСКО ГАЗДИНСТВО "СРЕМСКА МИТРОВИЦА" - РЕПУБЛИКА | ДРЖАВНА РС | III |
| 3274 | 00 12 72 | | ЛИВАДА 3. КЛАСЕ | КРАТЕЉ | ЈП "ВОЈВОДИНАШУМЕ" ПЕТРОВАРАДИН, ШУМСКО ГАЗДИНСТВО "СРЕМСКА МИТРОВИЦА" - РЕПУБЛИКА | ДРЖАВНА РС | III |
| 3275 | 01 52 04 | | ЛИВАДА 3. КЛАСЕ | КРАТЕЉ | ЈП "ВОЈВОДИНАШУМЕ" ПЕТРОВАРАДИН, ШУМСКО ГАЗДИНСТВО "СРЕМСКА МИТРОВИЦА" - РЕПУБЛИКА | ДРЖАВНА РС | III |
| 3276 | 00 46 47 | | ЛИВАДА 3. КЛАСЕ | КРАТЕЉ | ЈП "ВОЈВОДИНАШУМЕ" ПЕТРОВАРАДИН, ШУМСКО ГАЗДИНСТВО "СРЕМСКА МИТРОВИЦА" - РЕПУБЛИКА | ДРЖАВНА РС | III |
| 3277 | 00 49 72 | | ШУМА 4. КЛАСЕ | КРАТЕЉ | ЈП "ВОЈВОДИНАШУМЕ" ПЕТРОВАРАДИН, ШУМСКО ГАЗДИНСТВО "СРЕМСКА МИТРОВИЦА" - РЕПУБЛИКА | ДРЖАВНА РС | III |
| 3278 | 01 41 73 | | ШУМА 4. КЛАСЕ | КРАТЕЉ | ЈП "ВОЈВОДИНАШУМЕ" ПЕТРОВАРАДИН, ШУМСКО ГАЗДИНСТВО "СРЕМСКА МИТРОВИЦА" - РЕПУБЛИКА | ДРЖАВНА РС | III |
| 3279 | 00 08 02 | | ЊИВА 4. КЛАСЕ | КРАТЕЉ | ЈП "ВОЈВОДИНАШУМЕ" ПЕТРОВАРАДИН, ШУМСКО ГАЗДИНСТВО "СРЕМСКА МИТРОВИЦА" - РЕПУБЛИКА | ДРЖАВНА РС | III |
| 3280 | 00 10 22 | | ЊИВА 4. КЛАСЕ | КРАТЕЉ | ЈП "ВОЈВОДИНАШУМЕ" ПЕТРОВАРАДИН, ШУМСКО ГАЗДИНСТВО "СРЕМСКА МИТРОВИЦА" - РЕПУБЛИКА | ДРЖАВНА РС | III |
| 3281 | 00 18 64 | | ЊИВА 4. КЛАСЕ | КРАТЕЉ | ЈП "ВОЈВОДИНАШУМЕ" ПЕТРОВАРАДИН, ШУМСКО ГАЗДИНСТВО "СРЕМСКА МИТРОВИЦА" - РЕПУБЛИКА | ДРЖАВНА РС | III |
| 3282 | 00 10 62 | | ЊИВА 4. КЛАСЕ | КРАТЕЉ | ЈП "ВОЈВОДИНАШУМЕ" ПЕТРОВАРАДИН, ШУМСКО ГАЗДИНСТВО "СРЕМСКА МИТРОВИЦА" - РЕПУБЛИКА | ДРЖАВНА РС | III |
| 3283 | 00 09 62 | | ЊИВА 4. КЛАСЕ | КРАТЕЉ | ЈП "ВОЈВОДИНАШУМЕ" ПЕТРОВАРАДИН, ШУМСКО ГАЗДИНСТВО "СРЕМСКА МИТРОВИЦА" - РЕПУБЛИКА | ДРЖАВНА РС | III |
| 3284 | 00 11 63 | | ЊИВА 4. КЛАСЕ | КРАТЕЉ | ЈП "ВОЈВОДИНАШУМЕ" ПЕТРОВАРАДИН, ШУМСКО ГАЗДИНСТВО "СРЕМСКА МИТРОВИЦА" - РЕПУБЛИКА | ДРЖАВНА РС | III |
| 3285 | 00 09 02 | | ЊИВА 4. КЛАСЕ | КРАТЕЉ | ЈП "ВОЈВОДИНАШУМЕ" ПЕТРОВАРАДИН, ШУМСКО ГАЗДИНСТВО "СРЕМСКА МИТРОВИЦА" - РЕПУБЛИКА | ДРЖАВНА РС | III |
| 3286 | 00 15 24 | | ЊИВА 4. КЛАСЕ | КРАТЕЉ | ЈП "ВОЈВОДИНАШУМЕ" ПЕТРОВАРАДИН, ШУМСКО ГАЗДИНСТВО "СРЕМСКА МИТРОВИЦА" - РЕПУБЛИКА | ДРЖАВНА РС | III |

| Парцела | Површина | | Култура | Адреса парцеле | Индикације власника-корисника земљишта | Облик својине | Режим заштите |
|---------|-----------|----------|-----------------|----------------|--|---------------|---------------|
| | цела | део | | | | | |
| 3287 | 00 23 05 | | ЊИВА 4. КЛАСЕ | КРАТЕЉ | ЈП "ВОЈВОДИНАШУМЕ"ПЕТРОВАРАДИН,ШУМСКО ГАЗДИНСТВО "СРЕМСКА МИТРОВИЦА" - РЕПУБЛИКА | ДРЖАВНА РС | III |
| 3288 | 01 76 21 | | ЛИВАДА 3. КЛАСЕ | КРАТЕЉ | ЈП "ВОЈВОДИНАШУМЕ"ПЕТРОВАРАДИН,ШУМСКО ГАЗДИНСТВО "СРЕМСКА МИТРОВИЦА" - РЕПУБЛИКА | ДРЖАВНА РС | III |
| 3289 | 00 24 68 | | ЛИВАДА 3. КЛАСЕ | КРАТЕЉ | ЈП "ВОЈВОДИНАШУМЕ"ПЕТРОВАРАДИН,ШУМСКО ГАЗДИНСТВО "СРЕМСКА МИТРОВИЦА" - РЕПУБЛИКА | ДРЖАВНА РС | III |
| 3290 | 36 05 88 | | ШУМА 4. КЛАСЕ | КРАТЕЉ | ЈП "ВОЈВОДИНАШУМЕ"ПЕТРОВАРАДИН,ШУМСКО ГАЗДИНСТВО "СРЕМСКА МИТРОВИЦА" - РЕПУБЛИКА | ДРЖАВНА РС | III |
| 3376 | 01 99 95 | | ШУМА 4. КЛАСЕ | ВЕРЕНЦИЈЕ | ЈП "ВОЈВОДИНАШУМЕ"ПЕТРОВАРАДИН,ШУМСКО ГАЗДИНСТВО "СРЕМСКА МИТРОВИЦА" - РЕПУБЛИКА | ДРЖАВНА РС | III |
| 3377 | 216 77 28 | | ШУМА 4. КЛАСЕ | ВЕРЕНЦИЈЕ | ЈП "ВОЈВОДИНАШУМЕ"ПЕТРОВАРАДИН,ШУМСКО ГАЗДИНСТВО "СРЕМСКА МИТРОВИЦА" - РЕПУБЛИКА | ДРЖАВНА РС | III |
| 4071 | | 15 76 27 | РЕКА | НЕДОКЛАНИЦЕ | ЈАВНО ВОДОПРИВРЕДНО ПРЕДУЗЕЋЕ "ВОДЕ ВОЈВОДИНЕ" НОВИ САД - РЕПУБЛИКА СРБИЈА | ДРЖАВНА РС | III |
| 4072 | 23 90 05 | | РЕКА | НЕДОКЛАНИЦЕ | ЈАВНО ВОДОПРИВРЕДНО ПРЕДУЗЕЋЕ "ВОДЕ ВОЈВОДИНЕ" НОВИ САД - РЕПУБЛИКА СРБИЈА | ДРЖАВНА РС | III |
| | 383 76 55 | 15 76 27 | | | | | |
| | 399 52 82 | | | | | | |

ШИД, КО ВИШЊИЋЕВО

| Парцела | Површина | | Култура | Адреса парцеле | Индикације власника-корисника земљишта | Облик својине | Режим заштите |
|---------|----------|----------|-------------------------------|----------------|--|---------------|---------------|
| | цела | део | | | | | |
| 1350 | 20 29 58 | | ШУМА 2. КЛАСЕ | ОГРАДЕ | ЈП "ВОЈВОДИНАШУМЕ" ПЕТРОВАРАДИН, ШУМСКО ГАЗДИНСТВО "СРЕМСКА МИТРОВИЦА" - РЕПУБЛИКА | ДРЖАВНА РС | III |
| 1351 | 02 40 41 | | ШУМА 2. КЛАСЕ | ОГРАДЕ | ЈП "ВОЈВОДИНАШУМЕ" ПЕТРОВАРАДИН, ШУМСКО ГАЗДИНСТВО "СРЕМСКА МИТРОВИЦА" - РЕПУБЛИКА | ДРЖАВНА РС | III |
| 3345 | 00 93 97 | | ПОТОК | МАЛИ ЛИПОВАЦ | ВОДОПРИВРЕДНО ПРЕДУЗЕЋЕ "ШИДИНА" ШИД - РЕПУБЛИКА СРБИЈА | ДРЖАВНА РС | III |
| 3346/2 | | 00 05 33 | ЗЕМЉИШТЕ ПОД ЗГРАДОМ И ДРУГИМ | МАЛИ ЛИПОВАЦ | ОПШТИНА ШИД | ЈАВНА СВОЈИНА | III |
| 3358 | | 00 04 82 | ШУМА 1. КЛАСЕ | МАЛИ ЛИПОВАЦ | ЈП "ВОЈВОДИНАШУМЕ" ПЕТРОВАРАДИН, ШУМСКО ГАЗДИНСТВО "СРЕМСКА МИТРОВИЦА" - РЕПУБЛИКА | ДРЖАВНА РС | III |
| 3367/1 | 05 78 76 | | ШУМА 2. КЛАСЕ | ВАРАДИН | ЈП "ВОЈВОДИНАШУМЕ" ПЕТРОВАРАДИН, ШУМСКО ГАЗДИНСТВО "СРЕМСКА МИТРОВИЦА" - РЕПУБЛИКА | ДРЖАВНА РС | III |
| 3367/2 | 31 43 36 | | ШУМА 2. КЛАСЕ | ВАРАДИН | ЈП "ВОЈВОДИНАШУМЕ" ПЕТРОВАРАДИН, ШУМСКО ГАЗДИНСТВО "СРЕМСКА МИТРОВИЦА" - РЕПУБЛИКА | ДРЖАВНА РС | III |
| 3369 | 17 96 38 | | ШУМА 2. КЛАСЕ | ВАРАДИН | ЈП "ВОЈВОДИНАШУМЕ" ПЕТРОВАРАДИН, ШУМСКО ГАЗДИНСТВО "СРЕМСКА МИТРОВИЦА" - РЕПУБЛИКА | ДРЖАВНА РС | III |
| 3371 | 01 71 62 | | ПАШЊАК 5. КЛАСЕ | ВАРАДИН | ЈП "ВОЈВОДИНАШУМЕ" ПЕТРОВАРАДИН, ШУМСКО ГАЗДИНСТВО "СРЕМСКА МИТРОВИЦА" - РЕПУБЛИКА | ДРЖАВНА РС | III |
| 3372 | 10 23 30 | | ШУМА 1. КЛАСЕ | ВАРАДИН | ЈП "ВОЈВОДИНАШУМЕ" ПЕТРОВАРАДИН, ШУМСКО ГАЗДИНСТВО "СРЕМСКА МИТРОВИЦА" - РЕПУБЛИКА | ДРЖАВНА РС | III |
| 3373 | 02 28 61 | | ШУМА 1. КЛАСЕ | ВАРАДИН | ЈП "ВОЈВОДИНАШУМЕ" ПЕТРОВАРАДИН, ШУМСКО ГАЗДИНСТВО "СРЕМСКА МИТРОВИЦА" - РЕПУБЛИКА | ДРЖАВНА РС | III |
| 3375 | 01 05 74 | | ПАШЊАК 5. КЛАСЕ | ВАРАДИН | ЈП "ВОЈВОДИНАШУМЕ" ПЕТРОВАРАДИН, ШУМСКО ГАЗДИНСТВО "СРЕМСКА МИТРОВИЦА" - РЕПУБЛИКА | ДРЖАВНА РС | III |
| 3376 | 29 78 62 | | ШУМА 1. КЛАСЕ | ВАРАДИН | ЈП "ВОЈВОДИНАШУМЕ" ПЕТРОВАРАДИН, ШУМСКО ГАЗДИНСТВО "СРЕМСКА МИТРОВИЦА" - РЕПУБЛИКА | ДРЖАВНА РС | III |
| 3377 | 00 31 60 | | ПАШЊАК 5. КЛАСЕ | ВАРАДИН | ЈП "ВОЈВОДИНАШУМЕ" ПЕТРОВАРАДИН, ШУМСКО ГАЗДИНСТВО "СРЕМСКА МИТРОВИЦА" - РЕПУБЛИКА | ДРЖАВНА РС | III |
| 3378 | 16 65 77 | | ШУМА 1. КЛАСЕ | ВАРАДИН | ЈП "ВОЈВОДИНАШУМЕ" ПЕТРОВАРАДИН, ШУМСКО ГАЗДИНСТВО "СРЕМСКА МИТРОВИЦА" - РЕПУБЛИКА | ДРЖАВНА РС | III |
| 3379 | 19 85 58 | | ШУМА 1. КЛАСЕ | ВАРАДИН | ЈП "ВОЈВОДИНАШУМЕ" ПЕТРОВАРАДИН, ШУМСКО ГАЗДИНСТВО "СРЕМСКА МИТРОВИЦА" - РЕПУБЛИКА | ДРЖАВНА РС | III |

| Парцела | Површина | | Култура | Адреса парцеле | Индикације власника-корисника земљишта | Облик својине | Режим заштите |
|---------|----------|-----|--------------------------------------|----------------|---|---------------|---------------|
| | цела | део | | | | | |
| 3380 | 02 99 07 | | ОСТАЛО ПРИРОДНО НЕПЛОДНО ЗЕМЉИШТЕ | ВАРАДИН | ЈП "ВОЈВОДИНАШУМЕ" ПЕТРОВАРАДИН, ШУМСКО ГАЗДИНСТВО "СРЕМСКА МИТРОВИЦА" - РЕПУБЛИКА | ДРЖАВНА РС | III |
| 3381 | 00 19 43 | | РОВ | ВАРАДИН | ЈП "ВОЈВОДИНАШУМЕ" ПЕТРОВАРАДИН, ШУМСКО ГАЗДИНСТВО "СРЕМСКА МИТРОВИЦА" - РЕПУБЛИКА | ДРЖАВНА РС | III |
| 3382 | 11 23 31 | | ШУМА 1. КЛАСЕ | ВАРАДИН | ЈП "ВОЈВОДИНАШУМЕ" ПЕТРОВАРАДИН, ШУМСКО ГАЗДИНСТВО "СРЕМСКА МИТРОВИЦА" - РЕПУБЛИКА | ДРЖАВНА РС | III |
| 3383 | 00 16 56 | | ПАШЊАК 5. КЛАСЕ | ВАРАДИН | ЈП "ВОЈВОДИНАШУМЕ" ПЕТРОВАРАДИН, ШУМСКО ГАЗДИНСТВО "СРЕМСКА МИТРОВИЦА" - РЕПУБЛИКА | ДРЖАВНА РС | III |
| 3384 | 05 18 23 | | ШУМА 1. КЛАСЕ | ВАРАДИН | ЈП "ВОЈВОДИНАШУМЕ" ПЕТРОВАРАДИН, ШУМСКО ГАЗДИНСТВО "СРЕМСКА МИТРОВИЦА" - РЕПУБЛИКА | ДРЖАВНА РС | III |
| 3385 | 00 21 76 | | РОВ | ВАРАДИН | ЈП "ВОЈВОДИНАШУМЕ" ПЕТРОВАРАДИН, ШУМСКО ГАЗДИНСТВО "СРЕМСКА МИТРОВИЦА" - РЕПУБЛИКА | ДРЖАВНА РС | III |
| 3386 | 00 46 85 | | ОСТАЛО ПРИРОДНО НЕПЛОДНО ЗЕМЉИШТЕ | ВАРАДИН | ЈП "ВОЈВОДИНАШУМЕ" ПЕТРОВАРАДИН, ШУМСКО ГАЗДИНСТВО "СРЕМСКА МИТРОВИЦА" - РЕПУБЛИКА | ДРЖАВНА РС | III |
| 3387 | 01 05 45 | | ОСТАЛО ПРИРОДНО НЕПЛОДНО ЗЕМЉИШТЕ | ВАРАДИН | ЈП "ВОЈВОДИНАШУМЕ" ПЕТРОВАРАДИН, ШУМСКО ГАЗДИНСТВО "СРЕМСКА МИТРОВИЦА" - РЕПУБЛИКА | ДРЖАВНА РС | III |
| 3388 | 00 22 61 | | РОВ | ВАРАДИН | ЈП "ВОЈВОДИНАШУМЕ" ПЕТРОВАРАДИН, ШУМСКО ГАЗДИНСТВО "СРЕМСКА МИТРОВИЦА" - РЕПУБЛИКА | ДРЖАВНА РС | III |
| 3389 | 21 36 61 | | ШУМА 2. КЛАСЕ | ВАРАДИН | ЈП "ВОЈВОДИНАШУМЕ" ПЕТРОВАРАДИН, ШУМСКО ГАЗДИНСТВО "СРЕМСКА МИТРОВИЦА" - РЕПУБЛИКА | ДРЖАВНА РС | III |
| 3390/1 | 00 20 06 | | ШУМА 2. КЛАСЕ | ВАРАДИН | ЈП "ВОЈВОДИНАШУМЕ" ПЕТРОВАРАДИН, ШУМСКО ГАЗДИНСТВО "СРЕМСКА МИТРОВИЦА" - РЕПУБЛИКА | ДРЖАВНА РС | III |
| 3390/2 | 18 79 51 | | ШУМА 2. КЛАСЕ | ВАРАДИН | ЈП "ВОЈВОДИНАШУМЕ" ПЕТРОВАРАДИН, ШУМСКО ГАЗДИНСТВО "СРЕМСКА МИТРОВИЦА" - РЕПУБЛИКА | ДРЖАВНА РС | III |
| 3391 | 01 34 41 | | ПАШЊАК 5. КЛАСЕ | ВАРАДИН | ЈП "ВОЈВОДИНАШУМЕ" ПЕТРОВАРАДИН, ШУМСКО ГАЗДИНСТВО "СРЕМСКА МИТРОВИЦА" - РЕПУБЛИКА | ДРЖАВНА РС | III |
| 3392 | 04 94 51 | | ШУМА 2. КЛАСЕ | ВАРАДИН | ЈП "ВОЈВОДИНАШУМЕ" ПЕТРОВАРАДИН, ШУМСКО ГАЗДИНСТВО "СРЕМСКА МИТРОВИЦА" - РЕПУБЛИКА | ДРЖАВНА РС | III |
| 3393 | 22 81 35 | | ШУМА 2. КЛАСЕ | ВАРАДИН | ЈП "ВОЈВОДИНАШУМЕ" ПЕТРОВАРАДИН, ШУМСКО ГАЗДИНСТВО "СРЕМСКА МИТРОВИЦА" - РЕПУБЛИКА | ДРЖАВНА РС | III |
| 3394 | 33 41 99 | | ШУМА 2. КЛАСЕ | ВАРАДИН | ЈП "ВОЈВОДИНАШУМЕ" ПЕТРОВАРАДИН, ШУМСКО ГАЗДИНСТВО "СРЕМСКА МИТРОВИЦА" - РЕПУБЛИКА | ДРЖАВНА РС | III |
| 3395 | 01 02 97 | | ПАШЊАК 5. КЛАСЕ | ВАРАДИН | ЈП "ВОЈВОДИНАШУМЕ" ПЕТРОВАРАДИН, ШУМСКО ГАЗДИНСТВО "СРЕМСКА МИТРОВИЦА" - РЕПУБЛИКА | ДРЖАВНА РС | III |

| Парцела | Површина | | Култура | Адреса парцеле | Индикације власника-корисника земљишта | Облик својине | Режим заштите |
|---------|----------|-----|-----------------------------------|----------------|--|---------------|---------------|
| | цела | део | | | | | |
| 3396 | 00 03 98 | | РОВ | ВАРАДИН | ЈП "ВОЈВОДИНАШУМЕ"ПЕТРОВАРАДИН,ШУМСКО ГАЗДИНСТВО "СРЕМСКА МИТРОВИЦА" - РЕПУБЛИКА | ДРЖАВНА РС | III |
| 3397 | 00 12 32 | | ШУМА 2. КЛАСЕ | ВАРАДИН | ЈП "ВОЈВОДИНАШУМЕ"ПЕТРОВАРАДИН,ШУМСКО ГАЗДИНСТВО "СРЕМСКА МИТРОВИЦА" - РЕПУБЛИКА | ДРЖАВНА РС | III |
| 3398 | 00 06 06 | | ШУМА 2. КЛАСЕ | ВАРАДИН | ЈП "ВОЈВОДИНАШУМЕ"ПЕТРОВАРАДИН,ШУМСКО ГАЗДИНСТВО "СРЕМСКА МИТРОВИЦА" - РЕПУБЛИКА | ДРЖАВНА РС | III |
| 3399 | 02 53 93 | | ШУМА 2. КЛАСЕ | ВАРАДИН | ЈП "ВОЈВОДИНАШУМЕ"ПЕТРОВАРАДИН,ШУМСКО ГАЗДИНСТВО "СРЕМСКА МИТРОВИЦА" - РЕПУБЛИКА | ДРЖАВНА РС | III |
| 3400 | 00 14 89 | | РОВ | ВАРАДИН | ЈП "ВОЈВОДИНАШУМЕ"ПЕТРОВАРАДИН,ШУМСКО ГАЗДИНСТВО "СРЕМСКА МИТРОВИЦА" - РЕПУБЛИКА | ДРЖАВНА РС | III |
| 3401 | 02 57 62 | | ОСТАЛО ПРИРОДНО НЕПЛОДНО ЗЕМЉИШТЕ | ВАРАДИН | ЈП "ВОЈВОДИНАШУМЕ"ПЕТРОВАРАДИН,ШУМСКО ГАЗДИНСТВО "СРЕМСКА МИТРОВИЦА" - РЕПУБЛИКА | ДРЖАВНА РС | III |
| 3402 | 27 68 41 | | ШУМА 1. КЛАСЕ | ВАРАДИН | ЈП "ВОЈВОДИНАШУМЕ"ПЕТРОВАРАДИН,ШУМСКО ГАЗДИНСТВО "СРЕМСКА МИТРОВИЦА" - РЕПУБЛИКА | ДРЖАВНА РС | III |
| 3403 | 02 07 14 | | ШУМА 1. КЛАСЕ | ВАРАДИН | ЈП "ВОЈВОДИНАШУМЕ"ПЕТРОВАРАДИН,ШУМСКО ГАЗДИНСТВО "СРЕМСКА МИТРОВИЦА" - РЕПУБЛИКА | ДРЖАВНА РС | III |
| 3404 | 01 10 41 | | ШУМА 1. КЛАСЕ | ВАРАДИН | ЈП "ВОЈВОДИНАШУМЕ"ПЕТРОВАРАДИН,ШУМСКО ГАЗДИНСТВО "СРЕМСКА МИТРОВИЦА" - РЕПУБЛИКА | ДРЖАВНА РС | III |
| 3405/1 | 28 24 67 | | ШУМА 1. КЛАСЕ | ВАРАДИН | ЈП "ВОЈВОДИНАШУМЕ"ПЕТРОВАРАДИН,ШУМСКО ГАЗДИНСТВО "СРЕМСКА МИТРОВИЦА" - РЕПУБЛИКА | ДРЖАВНА РС | III |
| 3405/2 | 00 23 90 | | ЛИВАДА 5. КЛАСЕ | ВАРАДИН | ЈП "ВОЈВОДИНАШУМЕ"ПЕТРОВАРАДИН,ШУМСКО ГАЗДИНСТВО "СРЕМСКА МИТРОВИЦА" - РЕПУБЛИКА | ДРЖАВНА РС | III |
| 3405/3 | 01 56 76 | | ПАШЊАК 5. КЛАСЕ | ВАРАДИН | ЈП "ВОЈВОДИНАШУМЕ"ПЕТРОВАРАДИН,ШУМСКО ГАЗДИНСТВО "СРЕМСКА МИТРОВИЦА" - РЕПУБЛИКА | ДРЖАВНА РС | III |
| 3405/4 | 00 55 27 | | ЛИВАДА 5. КЛАСЕ | ВАРАДИН | ЈП "ВОЈВОДИНАШУМЕ"ПЕТРОВАРАДИН,ШУМСКО ГАЗДИНСТВО "СРЕМСКА МИТРОВИЦА" - РЕПУБЛИКА | ДРЖАВНА РС | III |
| 3405/5 | 00 12 82 | | ПАШЊАК 5. КЛАСЕ | ВАРАДИН | ЈП "ВОЈВОДИНАШУМЕ"ПЕТРОВАРАДИН,ШУМСКО ГАЗДИНСТВО "СРЕМСКА МИТРОВИЦА" - РЕПУБЛИКА | ДРЖАВНА РС | III |
| 3405/6 | 00 27 15 | | ПАШЊАК 5. КЛАСЕ | ВАРАДИН | ЈП "ВОЈВОДИНАШУМЕ"ПЕТРОВАРАДИН,ШУМСКО ГАЗДИНСТВО "СРЕМСКА МИТРОВИЦА" - РЕПУБЛИКА | ДРЖАВНА РС | III |
| 3406 | 00 35 77 | | ШУМА 1. КЛАСЕ | ВАРАДИН | ЈП "ВОЈВОДИНАШУМЕ"ПЕТРОВАРАДИН,ШУМСКО ГАЗДИНСТВО "СРЕМСКА МИТРОВИЦА" - РЕПУБЛИКА | ДРЖАВНА РС | III |
| 3407 | 00 68 99 | | ПАШЊАК 5. КЛАСЕ | ВАРАДИН | ЈП "ВОЈВОДИНАШУМЕ"ПЕТРОВАРАДИН,ШУМСКО ГАЗДИНСТВО "СРЕМСКА МИТРОВИЦА" - РЕПУБЛИКА | ДРЖАВНА РС | III |

| Парцела | Површина | | Култура | Адреса парцеле | Индикације власника-корисника земљишта | Облик својине | Режим заштите |
|---------|----------|-----|-----------------|----------------|--|---------------|---------------|
| | цела | део | | | | | |
| 3408/1 | 00 25 08 | | ПАШЊАК 5. КЛАСЕ | ВАРАДИН | ЈП "ВОЈВОДИНАШУМЕ" ПЕТРОВАРАДИН, ШУМСКО ГАЗДИНСТВО "СРЕМСКА МИТРОВИЦА" - РЕПУБЛИКА | ДРЖАВНА РС | III |
| 3408/2 | 00 14 06 | | ЛИВАДА 5. КЛАСЕ | ВАРАДИН | ЈП "ВОЈВОДИНАШУМЕ" ПЕТРОВАРАДИН, ШУМСКО ГАЗДИНСТВО "СРЕМСКА МИТРОВИЦА" - РЕПУБЛИКА | ДРЖАВНА РС | III |
| 3408/3 | 00 75 17 | | ПАШЊАК 5. КЛАСЕ | ВАРАДИН | ЈП "ВОЈВОДИНАШУМЕ" ПЕТРОВАРАДИН, ШУМСКО ГАЗДИНСТВО "СРЕМСКА МИТРОВИЦА" - РЕПУБЛИКА | ДРЖАВНА РС | III |
| 3408/4 | 00 41 81 | | ЛИВАДА 5. КЛАСЕ | ВАРАДИН | ЈП "ВОЈВОДИНАШУМЕ" ПЕТРОВАРАДИН, ШУМСКО ГАЗДИНСТВО "СРЕМСКА МИТРОВИЦА" - РЕПУБЛИКА | ДРЖАВНА РС | III |
| 3408/5 | 00 55 52 | | ПАШЊАК 5. КЛАСЕ | ВАРАДИН | ЈП "ВОЈВОДИНАШУМЕ" ПЕТРОВАРАДИН, ШУМСКО ГАЗДИНСТВО "СРЕМСКА МИТРОВИЦА" - РЕПУБЛИКА | ДРЖАВНА РС | III |
| 3408/6 | 00 70 97 | | ПАШЊАК 1. КЛАСЕ | ВАРАДИН | ЈП "ВОЈВОДИНАШУМЕ" ПЕТРОВАРАДИН, ШУМСКО ГАЗДИНСТВО "СРЕМСКА МИТРОВИЦА" - РЕПУБЛИКА | ДРЖАВНА РС | III |
| 3408/7 | 02 45 53 | | ПАШЊАК 5. КЛАСЕ | ВАРАДИН | ЈП "ВОЈВОДИНАШУМЕ" ПЕТРОВАРАДИН, ШУМСКО ГАЗДИНСТВО "СРЕМСКА МИТРОВИЦА" - РЕПУБЛИКА | ДРЖАВНА РС | III |
| 3408/8 | 00 54 33 | | ЛИВАДА 5. КЛАСЕ | ВАРАДИН | ЈП "ВОЈВОДИНАШУМЕ" ПЕТРОВАРАДИН, ШУМСКО ГАЗДИНСТВО "СРЕМСКА МИТРОВИЦА" - РЕПУБЛИКА | ДРЖАВНА РС | III |
| 3408/9 | 10 59 95 | | ШУМА 1. КЛАСЕ | ВАРАДИН | ЈП "ВОЈВОДИНАШУМЕ" ПЕТРОВАРАДИН, ШУМСКО ГАЗДИНСТВО "СРЕМСКА МИТРОВИЦА" - РЕПУБЛИКА | ДРЖАВНА РС | III |
| 3409 | 01 60 53 | | ШУМА 1. КЛАСЕ | ВАРАДИН | ЈП "ВОЈВОДИНАШУМЕ" ПЕТРОВАРАДИН, ШУМСКО ГАЗДИНСТВО "СРЕМСКА МИТРОВИЦА" - РЕПУБЛИКА | ДРЖАВНА РС | III |
| 3410 | 01 07 67 | | ШУМА 1. КЛАСЕ | ВАРАДИН | ЈП "ВОЈВОДИНАШУМЕ" ПЕТРОВАРАДИН, ШУМСКО ГАЗДИНСТВО "СРЕМСКА МИТРОВИЦА" - РЕПУБЛИКА | ДРЖАВНА РС | III |
| 3411 | 15 08 27 | | ШУМА 1. КЛАСЕ | ВАРАДИН | ЈП "ВОЈВОДИНАШУМЕ" ПЕТРОВАРАДИН, ШУМСКО ГАЗДИНСТВО "СРЕМСКА МИТРОВИЦА" - РЕПУБЛИКА | ДРЖАВНА РС | III |
| 3412/1 | 24 43 24 | | ШУМА 1. КЛАСЕ | ВАРАДИН | ЈП "ВОЈВОДИНАШУМЕ" ПЕТРОВАРАДИН, ШУМСКО ГАЗДИНСТВО "СРЕМСКА МИТРОВИЦА" - РЕПУБЛИКА | ДРЖАВНА РС | III |
| 3412/2 | 00 04 90 | | ПАШЊАК 5. КЛАСЕ | ВАРАДИН | ЈП "ВОЈВОДИНАШУМЕ" ПЕТРОВАРАДИН, ШУМСКО ГАЗДИНСТВО "СРЕМСКА МИТРОВИЦА" - РЕПУБЛИКА | ДРЖАВНА РС | III |
| 3412/3 | 01 73 94 | | ПАШЊАК 5. КЛАСЕ | ВАРАДИН | ЈП "ВОЈВОДИНАШУМЕ" ПЕТРОВАРАДИН, ШУМСКО ГАЗДИНСТВО "СРЕМСКА МИТРОВИЦА" - РЕПУБЛИКА | ДРЖАВНА РС | III |
| 3412/4 | 02 62 88 | | ЛИВАДА 4. КЛАСЕ | ВАРАДИН | ЈП "ВОЈВОДИНАШУМЕ" ПЕТРОВАРАДИН, ШУМСКО ГАЗДИНСТВО "СРЕМСКА МИТРОВИЦА" - РЕПУБЛИКА | ДРЖАВНА РС | III |
| 3412/5 | 00 40 39 | | ПАШЊАК 5. КЛАСЕ | ВАРАДИН | ЈП "ВОЈВОДИНАШУМЕ" ПЕТРОВАРАДИН, ШУМСКО ГАЗДИНСТВО "СРЕМСКА МИТРОВИЦА" - РЕПУБЛИКА | ДРЖАВНА РС | III |

| Парцела | Површина | | Култура | Адреса парцеле | Индикације власника-корисника земљишта | Облик својине | Режим заштите |
|---------|----------|-----|-----------------------------------|----------------|--|---------------|---------------|
| | цела | део | | | | | |
| 3412/6 | 00 36 20 | | ПАШЊАК 5. КЛАСЕ | ВАРАДИН | ЈП "ВОЈВОДИНАШУМЕ" ПЕТРОВАРАДИН, ШУМСКО ГАЗДИНСТВО "СРЕМСКА МИТРОВИЦА" - РЕПУБЛИКА | ДРЖАВНА РС | III |
| 3412/7 | 00 94 91 | | ШУМА 2. КЛАСЕ | ВАРАДИН | ЈП "ВОЈВОДИНАШУМЕ" ПЕТРОВАРАДИН, ШУМСКО ГАЗДИНСТВО "СРЕМСКА МИТРОВИЦА" - РЕПУБЛИКА | ДРЖАВНА РС | III |
| 3412/8 | 00 75 77 | | ПАШЊАК 5. КЛАСЕ | ВАРАДИН | ЈП "ВОЈВОДИНАШУМЕ" ПЕТРОВАРАДИН, ШУМСКО ГАЗДИНСТВО "СРЕМСКА МИТРОВИЦА" - РЕПУБЛИКА | ДРЖАВНА РС | III |
| 3412/9 | 00 03 63 | | ПАШЊАК 5. КЛАСЕ | ВАРАДИН | ЈП "ВОЈВОДИНАШУМЕ" ПЕТРОВАРАДИН, ШУМСКО ГАЗДИНСТВО "СРЕМСКА МИТРОВИЦА" - РЕПУБЛИКА | ДРЖАВНА РС | III |
| 3413 | 00 09 89 | | ШУМА 1. КЛАСЕ | ВАРАДИН | ЈП "ВОЈВОДИНАШУМЕ" ПЕТРОВАРАДИН, ШУМСКО ГАЗДИНСТВО "СРЕМСКА МИТРОВИЦА" - РЕПУБЛИКА | ДРЖАВНА РС | III |
| 3414/1 | 27 26 56 | | ШУМА 2. КЛАСЕ | ВАРАДИН | ЈП "ВОЈВОДИНАШУМЕ" ПЕТРОВАРАДИН, ШУМСКО ГАЗДИНСТВО "СРЕМСКА МИТРОВИЦА" - РЕПУБЛИКА | ДРЖАВНА РС | II |
| 3414/2 | 00 34 55 | | ПАШЊАК 5. КЛАСЕ | ВАРАДИН | ЈП "ВОЈВОДИНАШУМЕ" ПЕТРОВАРАДИН, ШУМСКО ГАЗДИНСТВО "СРЕМСКА МИТРОВИЦА" - РЕПУБЛИКА | ДРЖАВНА РС | II |
| 3414/3 | 00 03 45 | | ПАШЊАК 5. КЛАСЕ | ВАРАДИН | ЈП "ВОЈВОДИНАШУМЕ" ПЕТРОВАРАДИН, ШУМСКО ГАЗДИНСТВО "СРЕМСКА МИТРОВИЦА" - РЕПУБЛИКА | ДРЖАВНА РС | II |
| 3414/4 | 01 67 02 | | ЛИВАДА 4. КЛАСЕ | ВАРАДИН | ЈП "ВОЈВОДИНАШУМЕ" ПЕТРОВАРАДИН, ШУМСКО ГАЗДИНСТВО "СРЕМСКА МИТРОВИЦА" - РЕПУБЛИКА | ДРЖАВНА РС | II |
| 3414/5 | 01 37 95 | | ПАШЊАК 5. КЛАСЕ | ВАРАДИН | ЈП "ВОЈВОДИНАШУМЕ" ПЕТРОВАРАДИН, ШУМСКО ГАЗДИНСТВО "СРЕМСКА МИТРОВИЦА" - РЕПУБЛИКА | ДРЖАВНА РС | II |
| 3414/6 | 00 04 66 | | ПАШЊАК 4. КЛАСЕ | ВАРАДИН | ЈП "ВОЈВОДИНАШУМЕ" ПЕТРОВАРАДИН, ШУМСКО ГАЗДИНСТВО "СРЕМСКА МИТРОВИЦА" - РЕПУБЛИКА | ДРЖАВНА РС | II |
| 3414/7 | 01 88 49 | | ПАШЊАК 5. КЛАСЕ | ВАРАДИН | ЈП "ВОЈВОДИНАШУМЕ" ПЕТРОВАРАДИН, ШУМСКО ГАЗДИНСТВО "СРЕМСКА МИТРОВИЦА" - РЕПУБЛИКА | ДРЖАВНА РС | II |
| 3414/8 | 01 49 87 | | ПАШЊАК 5. КЛАСЕ | ВАРАДИН | ЈП "ВОЈВОДИНАШУМЕ" ПЕТРОВАРАДИН, ШУМСКО ГАЗДИНСТВО "СРЕМСКА МИТРОВИЦА" - РЕПУБЛИКА | ДРЖАВНА РС | II |
| 3415 | 00 19 14 | | ОСТАЛО ПРИРОДНО НЕПЛОДНО ЗЕМЉИШТЕ | ВАРАДИН | ЈП "ВОЈВОДИНАШУМЕ" ПЕТРОВАРАДИН, ШУМСКО ГАЗДИНСТВО "СРЕМСКА МИТРОВИЦА" - РЕПУБЛИКА | ДРЖАВНА РС | II |
| 3416 | 00 87 84 | | ПАШЊАК 5. КЛАСЕ | ВАРАДИН | ЈП "ВОЈВОДИНАШУМЕ" ПЕТРОВАРАДИН, ШУМСКО ГАЗДИНСТВО "СРЕМСКА МИТРОВИЦА" - РЕПУБЛИКА | ДРЖАВНА РС | II |
| 3417 | 26 41 14 | | ШУМА 2. КЛАСЕ | ВАРАДИН | ЈП "ВОЈВОДИНАШУМЕ" ПЕТРОВАРАДИН, ШУМСКО ГАЗДИНСТВО "СРЕМСКА МИТРОВИЦА" - РЕПУБЛИКА | ДРЖАВНА РС | II |
| 3418 | 03 51 48 | | ОСТАЛО ПРИРОДНО НЕПЛОДНО ЗЕМЉИШТЕ | ВАРАДИН | ЈП "ВОЈВОДИНАШУМЕ" ПЕТРОВАРАДИН, ШУМСКО ГАЗДИНСТВО "СРЕМСКА МИТРОВИЦА" - РЕПУБЛИКА | ДРЖАВНА РС | II |

| Парцела | Површина | | Култура | Адреса парцеле | Индикације власника-корисника земљишта | Облик својине | Режим заштите |
|---------|----------|-----|-----------------------------------|----------------|--|---------------|---------------|
| | цела | део | | | | | |
| 3419 | 03 01 35 | | ШУМА 2. КЛАСЕ | ВАРАДИН | ЈП "ВОЈВОДИНАШУМЕ" ПЕТРОВАРАДИН, ШУМСКО ГАЗДИНСТВО "СРЕМСКА МИТРОВИЦА" - РЕПУБЛИКА | ДРЖАВНА РС | II |
| 3420 | 00 60 37 | | ШУМА 2. КЛАСЕ | ВАРАДИН | ЈП "ВОЈВОДИНАШУМЕ" ПЕТРОВАРАДИН, ШУМСКО ГАЗДИНСТВО "СРЕМСКА МИТРОВИЦА" - РЕПУБЛИКА | ДРЖАВНА РС | II |
| 3421 | 18 03 21 | | ШУМА 2. КЛАСЕ | ВАРАДИН | ЈП "ВОЈВОДИНАШУМЕ" ПЕТРОВАРАДИН, ШУМСКО ГАЗДИНСТВО "СРЕМСКА МИТРОВИЦА" - РЕПУБЛИКА | ДРЖАВНА РС | II |
| 3422 | 01 69 86 | | ОСТАЛО ПРИРОДНО НЕПЛОДНО ЗЕМЉИШТЕ | ВАРАДИН | ЈП "ВОЈВОДИНАШУМЕ" ПЕТРОВАРАДИН, ШУМСКО ГАЗДИНСТВО "СРЕМСКА МИТРОВИЦА" - РЕПУБЛИКА | ДРЖАВНА РС | II |
| 3423 | 14 73 39 | | ШУМА 2. КЛАСЕ | ВАРАДИН | ЈП "ВОЈВОДИНАШУМЕ" ПЕТРОВАРАДИН, ШУМСКО ГАЗДИНСТВО "СРЕМСКА МИТРОВИЦА" - РЕПУБЛИКА | ДРЖАВНА РС | II |
| 3424 | 00 68 53 | | ОСТАЛО ПРИРОДНО НЕПЛОДНО ЗЕМЉИШТЕ | ВАРАДИН | ЈП "ВОЈВОДИНАШУМЕ" ПЕТРОВАРАДИН, ШУМСКО ГАЗДИНСТВО "СРЕМСКА МИТРОВИЦА" - РЕПУБЛИКА | ДРЖАВНА РС | III |
| 3425 | 33 71 44 | | ШУМА 2. КЛАСЕ | ВАРАДИН | ЈП "ВОЈВОДИНАШУМЕ" ПЕТРОВАРАДИН, ШУМСКО ГАЗДИНСТВО "СРЕМСКА МИТРОВИЦА" - РЕПУБЛИКА | ДРЖАВНА РС | III |
| 3426 | 34 44 77 | | ШУМА 2. КЛАСЕ | ВАРАДИН | ЈП "ВОЈВОДИНАШУМЕ" ПЕТРОВАРАДИН, ШУМСКО ГАЗДИНСТВО "СРЕМСКА МИТРОВИЦА" - РЕПУБЛИКА | ДРЖАВНА РС | III |
| 3427 | 34 51 91 | | ШУМА 2. КЛАСЕ | ВАРАДИН | ЈП "ВОЈВОДИНАШУМЕ" ПЕТРОВАРАДИН, ШУМСКО ГАЗДИНСТВО "СРЕМСКА МИТРОВИЦА" - РЕПУБЛИКА | ДРЖАВНА РС | III |
| 3428 | 02 73 19 | | ШУМА 2. КЛАСЕ | ВАРАДИН | ЈП "ВОЈВОДИНАШУМЕ" ПЕТРОВАРАДИН, ШУМСКО ГАЗДИНСТВО "СРЕМСКА МИТРОВИЦА" - РЕПУБЛИКА | ДРЖАВНА РС | III |
| 3429 | 31 70 82 | | ШУМА 2. КЛАСЕ | ВАРАДИН | ЈП "ВОЈВОДИНАШУМЕ" ПЕТРОВАРАДИН, ШУМСКО ГАЗДИНСТВО "СРЕМСКА МИТРОВИЦА" - РЕПУБЛИКА | ДРЖАВНА РС | III |
| 3430 | 00 15 37 | | ШУМА 2. КЛАСЕ | ВАРАДИН | ЈП "ВОЈВОДИНАШУМЕ" ПЕТРОВАРАДИН, ШУМСКО ГАЗДИНСТВО "СРЕМСКА МИТРОВИЦА" - РЕПУБЛИКА | ДРЖАВНА РС | III |
| 3431 | 33 30 38 | | ШУМА 2. КЛАСЕ | ВАРАДИН | ЈП "ВОЈВОДИНАШУМЕ" ПЕТРОВАРАДИН, ШУМСКО ГАЗДИНСТВО "СРЕМСКА МИТРОВИЦА" - РЕПУБЛИКА | ДРЖАВНА РС | II |
| 3432 | 01 15 26 | | ШУМА 2. КЛАСЕ | ВАРАДИН | ЈП "ВОЈВОДИНАШУМЕ" ПЕТРОВАРАДИН, ШУМСКО ГАЗДИНСТВО "СРЕМСКА МИТРОВИЦА" - РЕПУБЛИКА | ДРЖАВНА РС | II |
| 3433 | 00 09 85 | | ШУМА 2. КЛАСЕ | ВАРАДИН | ЈП "ВОЈВОДИНАШУМЕ" ПЕТРОВАРАДИН, ШУМСКО ГАЗДИНСТВО "СРЕМСКА МИТРОВИЦА" - РЕПУБЛИКА | ДРЖАВНА РС | II |
| 3434 | 00 06 89 | | ШУМА 2. КЛАСЕ | ВАРАДИН | ЈП "ВОЈВОДИНАШУМЕ" ПЕТРОВАРАДИН, ШУМСКО ГАЗДИНСТВО "СРЕМСКА МИТРОВИЦА" - РЕПУБЛИКА | ДРЖАВНА РС | II |
| 3435 | 00 14 48 | | ОСТАЛО ПРИРОДНО НЕПЛОДНО ЗЕМЉИШТЕ | ВАРАДИН | ЈП "ВОЈВОДИНАШУМЕ" ПЕТРОВАРАДИН, ШУМСКО ГАЗДИНСТВО "СРЕМСКА МИТРОВИЦА" - РЕПУБЛИКА | ДРЖАВНА РС | II |

| Парцела | Површина | | Култура | Адреса парцеле | Индикације власника-корисника земљишта | Облик својине | Режим заштите |
|---------|----------|-----|-----------------------------------|----------------|--|---------------|---------------|
| | цела | део | | | | | |
| 3436 | 01 04 03 | | ШУМА 2. КЛАСЕ | ВАРАДИН | ЈП "ВОЈВОДИНАШУМЕ" ПЕТРОВАРАДИН, ШУМСКО ГАЗДИНСТВО "СРЕМСКА МИТРОВИЦА" - РЕПУБЛИКА | ДРЖАВНА РС | II |
| 3437 | 24 88 52 | | ШУМА 2. КЛАСЕ | ВАРАДИН | ЈП "ВОЈВОДИНАШУМЕ" ПЕТРОВАРАДИН, ШУМСКО ГАЗДИНСТВО "СРЕМСКА МИТРОВИЦА" - РЕПУБЛИКА | ДРЖАВНА РС | II |
| 3438 | 00 77 66 | | ШУМА 2. КЛАСЕ | ВАРАДИН | ЈП "ВОЈВОДИНАШУМЕ" ПЕТРОВАРАДИН, ШУМСКО ГАЗДИНСТВО "СРЕМСКА МИТРОВИЦА" - РЕПУБЛИКА | ДРЖАВНА РС | II |
| 3439 | 07 19 94 | | ОСТАЛО ПРИРОДНО НЕПЛОДНО ЗЕМЉИШТЕ | ВАРАДИН | ЈП "ВОЈВОДИНАШУМЕ" ПЕТРОВАРАДИН, ШУМСКО ГАЗДИНСТВО "СРЕМСКА МИТРОВИЦА" - РЕПУБЛИКА | ДРЖАВНА РС | II |
| 3440 | 00 61 74 | | ШУМА 3. КЛАСЕ | ВАРАДИН | ЈП "ВОЈВОДИНАШУМЕ" ПЕТРОВАРАДИН, ШУМСКО ГАЗДИНСТВО "СРЕМСКА МИТРОВИЦА" - РЕПУБЛИКА | ДРЖАВНА РС | II |
| 3441 | 01 26 03 | | ОСТАЛО ПРИРОДНО НЕПЛОДНО ЗЕМЉИШТЕ | ВАРАДИН | ЈП "ВОЈВОДИНАШУМЕ" ПЕТРОВАРАДИН, ШУМСКО ГАЗДИНСТВО "СРЕМСКА МИТРОВИЦА" - РЕПУБЛИКА | ДРЖАВНА РС | II |
| 3442 | 32 66 93 | | ШУМА 2. КЛАСЕ | ВАРАДИН | ЈП "ВОЈВОДИНАШУМЕ" ПЕТРОВАРАДИН, ШУМСКО ГАЗДИНСТВО "СРЕМСКА МИТРОВИЦА" - РЕПУБЛИКА | ДРЖАВНА РС | II |
| 3443 | 00 09 89 | | ШУМА 2. КЛАСЕ | ВАРАДИН | ЈП "ВОЈВОДИНАШУМЕ" ПЕТРОВАРАДИН, ШУМСКО ГАЗДИНСТВО "СРЕМСКА МИТРОВИЦА" - РЕПУБЛИКА | ДРЖАВНА РС | II |
| 3444 | 00 63 83 | | ШУМА 2. КЛАСЕ | ВАРАДИН | ЈП "ВОЈВОДИНАШУМЕ" ПЕТРОВАРАДИН, ШУМСКО ГАЗДИНСТВО "СРЕМСКА МИТРОВИЦА" - РЕПУБЛИКА | ДРЖАВНА РС | II |
| 3445 | 01 10 65 | | ШУМА 1. КЛАСЕ | ВАРАДИН | ЈП "ВОЈВОДИНАШУМЕ" ПЕТРОВАРАДИН, ШУМСКО ГАЗДИНСТВО "СРЕМСКА МИТРОВИЦА" - РЕПУБЛИКА | ДРЖАВНА РС | II |
| 3446 | 33 20 07 | | ШУМА 1. КЛАСЕ | ВАРАДИН | ЈП "ВОЈВОДИНАШУМЕ" ПЕТРОВАРАДИН, ШУМСКО ГАЗДИНСТВО "СРЕМСКА МИТРОВИЦА" - РЕПУБЛИКА | ДРЖАВНА РС | II |
| 3447 | 00 31 59 | | ПАШЊАК 5. КЛАСЕ | ВАРАДИН | ЈП "ВОЈВОДИНАШУМЕ" ПЕТРОВАРАДИН, ШУМСКО ГАЗДИНСТВО "СРЕМСКА МИТРОВИЦА" - РЕПУБЛИКА | ДРЖАВНА РС | II |
| 3448 | 00 27 11 | | ШУМА 1. КЛАСЕ | ВАРАДИН | ЈП "ВОЈВОДИНАШУМЕ" ПЕТРОВАРАДИН, ШУМСКО ГАЗДИНСТВО "СРЕМСКА МИТРОВИЦА" - РЕПУБЛИКА | ДРЖАВНА РС | III |
| 3449 | 00 41 31 | | ПАШЊАК 5. КЛАСЕ | ВАРАДИН | ЈП "ВОЈВОДИНАШУМЕ" ПЕТРОВАРАДИН, ШУМСКО ГАЗДИНСТВО "СРЕМСКА МИТРОВИЦА" - РЕПУБЛИКА | ДРЖАВНА РС | III |
| 3450 | 33 63 74 | | ШУМА 1. КЛАСЕ | ВАРАДИН | ЈП "ВОЈВОДИНАШУМЕ" ПЕТРОВАРАДИН, ШУМСКО ГАЗДИНСТВО "СРЕМСКА МИТРОВИЦА" - РЕПУБЛИКА | ДРЖАВНА РС | III |
| 3451 | 00 33 78 | | ПАШЊАК 5. КЛАСЕ | ВАРАДИН | ЈП "ВОЈВОДИНАШУМЕ" ПЕТРОВАРАДИН, ШУМСКО ГАЗДИНСТВО "СРЕМСКА МИТРОВИЦА" - РЕПУБЛИКА | ДРЖАВНА РС | III |
| 3452 | 00 04 94 | | ШУМА 1. КЛАСЕ | ВАРАДИН | ЈП "ВОЈВОДИНАШУМЕ" ПЕТРОВАРАДИН, ШУМСКО ГАЗДИНСТВО "СРЕМСКА МИТРОВИЦА" - РЕПУБЛИКА | ДРЖАВНА РС | III |

| Парцела | Површина | | Култура | Адреса парцеле | Индикације власника-корисника земљишта | Облик својине | Режим заштите |
|---------|----------|-----|-----------------------------------|----------------|--|---------------|---------------|
| | цела | део | | | | | |
| 3453 | 24 47 06 | | ШУМА 1. КЛАСЕ | ВАРАДИН | ЈП "ВОЈВОДИНАШУМЕ" ПЕТРОВАРАДИН, ШУМСКО ГАЗДИНСТВО "СРЕМСКА МИТРОВИЦА" - РЕПУБЛИКА | ДРЖАВНА РС | III |
| 3454/1 | 00 40 48 | | ШУМА 1. КЛАСЕ | ВАРАДИН | ЈП "ВОЈВОДИНАШУМЕ" ПЕТРОВАРАДИН, ШУМСКО ГАЗДИНСТВО "СРЕМСКА МИТРОВИЦА" - РЕПУБЛИКА | ДРЖАВНА РС | III |
| 3454/2 | 04 17 84 | | ПАШЊАК 5. КЛАСЕ | ВАРАДИН | ЈП "ВОЈВОДИНАШУМЕ" ПЕТРОВАРАДИН, ШУМСКО ГАЗДИНСТВО "СРЕМСКА МИТРОВИЦА" - РЕПУБЛИКА | ДРЖАВНА РС | III |
| 3455 | 00 08 46 | | РОВ | ВАРАДИН | ЈП "ВОЈВОДИНАШУМЕ" ПЕТРОВАРАДИН, ШУМСКО ГАЗДИНСТВО "СРЕМСКА МИТРОВИЦА" - РЕПУБЛИКА | ДРЖАВНА РС | III |
| 3456 | 00 10 81 | | РОВ | ВАРАДИН | ЈП "ВОЈВОДИНАШУМЕ" ПЕТРОВАРАДИН, ШУМСКО ГАЗДИНСТВО "СРЕМСКА МИТРОВИЦА" - РЕПУБЛИКА | ДРЖАВНА РС | III |
| 3458 | 00 86 35 | | ШУМА 1. КЛАСЕ | ВЕЛИКИ ЛИПОВАЦ | ЈП "ВОЈВОДИНАШУМЕ" ПЕТРОВАРАДИН, ШУМСКО ГАЗДИНСТВО "СРЕМСКА МИТРОВИЦА" - РЕПУБЛИКА | ДРЖАВНА РС | III |
| 3459 | 00 04 03 | | РОВ | ВАРАДИН | ЈП "ВОЈВОДИНАШУМЕ" ПЕТРОВАРАДИН, ШУМСКО ГАЗДИНСТВО "СРЕМСКА МИТРОВИЦА" - РЕПУБЛИКА | ДРЖАВНА РС | III |
| 3460/2 | 11 45 86 | | ШУМА 1. КЛАСЕ | ВАРАДИН | ЈП "ВОЈВОДИНАШУМЕ" ПЕТРОВАРАДИН, ШУМСКО ГАЗДИНСТВО "СРЕМСКА МИТРОВИЦА" - РЕПУБЛИКА | ДРЖАВНА РС | III |
| 3461 | 33 95 48 | | ШУМА 1. КЛАСЕ | ВАРАДИН | ЈП "ВОЈВОДИНАШУМЕ" ПЕТРОВАРАДИН, ШУМСКО ГАЗДИНСТВО "СРЕМСКА МИТРОВИЦА" - РЕПУБЛИКА | ДРЖАВНА РС | III |
| 3462 | 00 59 98 | | ОСТАЛО ПРИРОДНО НЕПЛОДНО ЗЕМЉИШТЕ | ВАРАДИН | ЈП "ВОЈВОДИНАШУМЕ" ПЕТРОВАРАДИН, ШУМСКО ГАЗДИНСТВО "СРЕМСКА МИТРОВИЦА" - РЕПУБЛИКА | ДРЖАВНА РС | III |
| 3463 | 00 06 05 | | ШУМА 1. КЛАСЕ | ВАРАДИН | ЈП "ВОЈВОДИНАШУМЕ" ПЕТРОВАРАДИН, ШУМСКО ГАЗДИНСТВО "СРЕМСКА МИТРОВИЦА" - РЕПУБЛИКА | ДРЖАВНА РС | III |
| 3464 | 00 28 12 | | ЛИВАДА 5. КЛАСЕ | ВАРАДИН | ЈП "ВОЈВОДИНАШУМЕ" ПЕТРОВАРАДИН, ШУМСКО ГАЗДИНСТВО "СРЕМСКА МИТРОВИЦА" - РЕПУБЛИКА | ДРЖАВНА РС | II |
| 3465 | 19 77 72 | | ШУМА 1. КЛАСЕ | ВАРАДИН | ЈП "ВОЈВОДИНАШУМЕ" ПЕТРОВАРАДИН, ШУМСКО ГАЗДИНСТВО "СРЕМСКА МИТРОВИЦА" - РЕПУБЛИКА | ДРЖАВНА РС | II |
| 3466/1 | 00 08 98 | | ШУМА 2. КЛАСЕ | ВАРАДИН | ЈП "ВОЈВОДИНАШУМЕ" ПЕТРОВАРАДИН, ШУМСКО ГАЗДИНСТВО "СРЕМСКА МИТРОВИЦА" - РЕПУБЛИКА | ДРЖАВНА РС | II |
| 3466/2 | 08 55 50 | | ПАШЊАК 5. КЛАСЕ | ВАРАДИН | ЈП "ВОЈВОДИНАШУМЕ" ПЕТРОВАРАДИН, ШУМСКО ГАЗДИНСТВО "СРЕМСКА МИТРОВИЦА" - РЕПУБЛИКА | ДРЖАВНА РС | II |
| 3467 | 05 78 47 | | ШУМА 2. КЛАСЕ | ВАРАДИН | ЈП "ВОЈВОДИНАШУМЕ" ПЕТРОВАРАДИН, ШУМСКО ГАЗДИНСТВО "СРЕМСКА МИТРОВИЦА" - РЕПУБЛИКА | ДРЖАВНА РС | II |
| 3468 | 01 76 36 | | ШУМА 2. КЛАСЕ | ВАРАДИН | ЈП "ВОЈВОДИНАШУМЕ" ПЕТРОВАРАДИН, ШУМСКО ГАЗДИНСТВО "СРЕМСКА МИТРОВИЦА" - РЕПУБЛИКА | ДРЖАВНА РС | II |

| Парцела | Површина | | Култура | Адреса парцеле | Индикације власника-корисника земљишта | Облик својине | Режим заштите |
|---------|----------|-----|-----------------|----------------|--|---------------|---------------|
| | цела | део | | | | | |
| 3469 | 01 10 03 | | ШУМА 2. КЛАСЕ | ВАРАДИН | ЈП "ВОЈВОДИНАШУМЕ" ПЕТРОВАРАДИН, ШУМСКО ГАЗДИНСТВО "СРЕМСКА МИТРОВИЦА" - РЕПУБЛИКА | ДРЖАВНА РС | II |
| 3470 | 24 02 94 | | ШУМА 2. КЛАСЕ | ВАРАДИН | ЈП "ВОЈВОДИНАШУМЕ" ПЕТРОВАРАДИН, ШУМСКО ГАЗДИНСТВО "СРЕМСКА МИТРОВИЦА" - РЕПУБЛИКА | ДРЖАВНА РС | II |
| 3471 | 05 77 19 | | ШУМА 4. КЛАСЕ | ВАРАДИН | ЈП "ВОЈВОДИНАШУМЕ" ПЕТРОВАРАДИН, ШУМСКО ГАЗДИНСТВО "СРЕМСКА МИТРОВИЦА" - РЕПУБЛИКА | ДРЖАВНА РС | II |
| 3472 | 01 23 78 | | ПАШЊАК 5. КЛАСЕ | ВАРАДИН | ЈП "ВОЈВОДИНАШУМЕ" ПЕТРОВАРАДИН, ШУМСКО ГАЗДИНСТВО "СРЕМСКА МИТРОВИЦА" - РЕПУБЛИКА | ДРЖАВНА РС | II |
| 3473 | 00 54 84 | | ПАШЊАК 5. КЛАСЕ | ВАРАДИН | ЈП "ВОЈВОДИНАШУМЕ" ПЕТРОВАРАДИН, ШУМСКО ГАЗДИНСТВО "СРЕМСКА МИТРОВИЦА" - РЕПУБЛИКА | ДРЖАВНА РС | II |
| 3474 | 00 11 96 | | ШУМА 2. КЛАСЕ | ВАРАДИН | ЈП "ВОЈВОДИНАШУМЕ" ПЕТРОВАРАДИН, ШУМСКО ГАЗДИНСТВО "СРЕМСКА МИТРОВИЦА" - РЕПУБЛИКА | ДРЖАВНА РС | II |
| 3475 | 32 08 28 | | ШУМА 2. КЛАСЕ | ВАРАДИН | ЈП "ВОЈВОДИНАШУМЕ" ПЕТРОВАРАДИН, ШУМСКО ГАЗДИНСТВО "СРЕМСКА МИТРОВИЦА" - РЕПУБЛИКА | ДРЖАВНА РС | II |
| 3476 | 00 14 83 | | ШУМА 2. КЛАСЕ | ВАРАДИН | ЈП "ВОЈВОДИНАШУМЕ" ПЕТРОВАРАДИН, ШУМСКО ГАЗДИНСТВО "СРЕМСКА МИТРОВИЦА" - РЕПУБЛИКА | ДРЖАВНА РС | II |
| 3477 | 01 36 84 | | ШУМА 2. КЛАСЕ | ВАРАДИН | ЈП "ВОЈВОДИНАШУМЕ" ПЕТРОВАРАДИН, ШУМСКО ГАЗДИНСТВО "СРЕМСКА МИТРОВИЦА" - РЕПУБЛИКА | ДРЖАВНА РС | II |
| 3478 | 00 87 91 | | ШУМА 2. КЛАСЕ | ВАРАДИН | ЈП "ВОЈВОДИНАШУМЕ" ПЕТРОВАРАДИН, ШУМСКО ГАЗДИНСТВО "СРЕМСКА МИТРОВИЦА" - РЕПУБЛИКА | ДРЖАВНА РС | II |
| 3479 | 00 26 20 | | ШУМА 2. КЛАСЕ | ВАРАДИН | ЈП "ВОЈВОДИНАШУМЕ" ПЕТРОВАРАДИН, ШУМСКО ГАЗДИНСТВО "СРЕМСКА МИТРОВИЦА" - РЕПУБЛИКА | ДРЖАВНА РС | II |
| 3480 | 26 88 03 | | ШУМА 2. КЛАСЕ | ВАРАДИН | ЈП "ВОЈВОДИНАШУМЕ" ПЕТРОВАРАДИН, ШУМСКО ГАЗДИНСТВО "СРЕМСКА МИТРОВИЦА" - РЕПУБЛИКА | ДРЖАВНА РС | II |
| 3481 | 06 00 57 | | ШУМА 2. КЛАСЕ | ВАРАДИН | ЈП "ВОЈВОДИНАШУМЕ" ПЕТРОВАРАДИН, ШУМСКО ГАЗДИНСТВО "СРЕМСКА МИТРОВИЦА" - РЕПУБЛИКА | ДРЖАВНА РС | II |
| 3482 | 01 37 87 | | ШУМА 2. КЛАСЕ | ВАРАДИН | ЈП "ВОЈВОДИНАШУМЕ" ПЕТРОВАРАДИН, ШУМСКО ГАЗДИНСТВО "СРЕМСКА МИТРОВИЦА" - РЕПУБЛИКА | ДРЖАВНА РС | II |
| 3483 | 00 09 53 | | ШУМА 2. КЛАСЕ | ВАРАДИН | ЈП "ВОЈВОДИНАШУМЕ" ПЕТРОВАРАДИН, ШУМСКО ГАЗДИНСТВО "СРЕМСКА МИТРОВИЦА" - РЕПУБЛИКА | ДРЖАВНА РС | III |
| 3484 | 00 26 91 | | ШУМА 2. КЛАСЕ | ВАРАДИН | ЈП "ВОЈВОДИНАШУМЕ" ПЕТРОВАРАДИН, ШУМСКО ГАЗДИНСТВО "СРЕМСКА МИТРОВИЦА" - РЕПУБЛИКА | ДРЖАВНА РС | III |
| 3485 | 27 68 92 | | ШУМА 2. КЛАСЕ | ВАРАДИН | ЈП "ВОЈВОДИНАШУМЕ" ПЕТРОВАРАДИН, ШУМСКО ГАЗДИНСТВО "СРЕМСКА МИТРОВИЦА" - РЕПУБЛИКА | ДРЖАВНА РС | III |

| Парцела | Површина | | Култура | Адреса парцеле | Индикације власника-корисника земљишта | Облик својине | Режим заштите |
|---------|----------|-----|---------------|----------------|--|---------------|---------------|
| | цела | део | | | | | |
| 3486 | 01 68 57 | | ШУМА 2. КЛАСЕ | ВАРАДИН | ЈП "ВОЈВОДИНАШУМЕ" ПЕТРОВАРАДИН, ШУМСКО ГАЗДИНСТВО "СРЕМСКА МИТРОВИЦА" - РЕПУБЛИКА | ДРЖАВНА РС | III |
| 3487 | 02 79 67 | | ШУМА 2. КЛАСЕ | ВАРАДИН | ЈП "ВОЈВОДИНАШУМЕ" ПЕТРОВАРАДИН, ШУМСКО ГАЗДИНСТВО "СРЕМСКА МИТРОВИЦА" - РЕПУБЛИКА | ДРЖАВНА РС | III |
| 3488 | 01 81 29 | | ШУМА 2. КЛАСЕ | ВАРАДИН | ЈП "ВОЈВОДИНАШУМЕ" ПЕТРОВАРАДИН, ШУМСКО ГАЗДИНСТВО "СРЕМСКА МИТРОВИЦА" - РЕПУБЛИКА | ДРЖАВНА РС | III |
| 3489 | 00 27 02 | | ШУМА 2. КЛАСЕ | ВАРАДИН | ЈП "ВОЈВОДИНАШУМЕ" ПЕТРОВАРАДИН, ШУМСКО ГАЗДИНСТВО "СРЕМСКА МИТРОВИЦА" - РЕПУБЛИКА | ДРЖАВНА РС | III |
| 3490 | 00 77 88 | | ШУМА 2. КЛАСЕ | ВАРАДИН | ЈП "ВОЈВОДИНАШУМЕ" ПЕТРОВАРАДИН, ШУМСКО ГАЗДИНСТВО "СРЕМСКА МИТРОВИЦА" - РЕПУБЛИКА | ДРЖАВНА РС | III |
| 3491 | 28 41 39 | | ШУМА 2. КЛАСЕ | ВАРАДИН | ЈП "ВОЈВОДИНАШУМЕ" ПЕТРОВАРАДИН, ШУМСКО ГАЗДИНСТВО "СРЕМСКА МИТРОВИЦА" - РЕПУБЛИКА | ДРЖАВНА РС | III |
| 3492 | 01 33 74 | | ШУМА 2. КЛАСЕ | ВАРАДИН | ЈП "ВОЈВОДИНАШУМЕ" ПЕТРОВАРАДИН, ШУМСКО ГАЗДИНСТВО "СРЕМСКА МИТРОВИЦА" - РЕПУБЛИКА | ДРЖАВНА РС | III |
| 3493 | 02 25 84 | | ШУМА 2. КЛАСЕ | ВАРАДИН | ЈП "ВОЈВОДИНАШУМЕ" ПЕТРОВАРАДИН, ШУМСКО ГАЗДИНСТВО "СРЕМСКА МИТРОВИЦА" - РЕПУБЛИКА | ДРЖАВНА РС | III |
| 3494 | 00 18 83 | | ШУМА 2. КЛАСЕ | ВАРАДИН | ЈП "ВОЈВОДИНАШУМЕ" ПЕТРОВАРАДИН, ШУМСКО ГАЗДИНСТВО "СРЕМСКА МИТРОВИЦА" - РЕПУБЛИКА | ДРЖАВНА РС | III |
| 3495 | 01 35 38 | | ШУМА 2. КЛАСЕ | ВАРАДИН | ЈП "ВОЈВОДИНАШУМЕ" ПЕТРОВАРАДИН, ШУМСКО ГАЗДИНСТВО "СРЕМСКА МИТРОВИЦА" - РЕПУБЛИКА | ДРЖАВНА РС | III |
| 3496 | 00 26 78 | | ШУМА 2. КЛАСЕ | ВАРАДИН | ЈП "ВОЈВОДИНАШУМЕ" ПЕТРОВАРАДИН, ШУМСКО ГАЗДИНСТВО "СРЕМСКА МИТРОВИЦА" - РЕПУБЛИКА | ДРЖАВНА РС | III |
| 3497 | 33 76 29 | | ШУМА 2. КЛАСЕ | ВАРАДИН | ЈП "ВОЈВОДИНАШУМЕ" ПЕТРОВАРАДИН, ШУМСКО ГАЗДИНСТВО "СРЕМСКА МИТРОВИЦА" - РЕПУБЛИКА | ДРЖАВНА РС | III |
| 3498 | 00 73 09 | | ШУМА 2. КЛАСЕ | ВАРАДИН | ЈП "ВОЈВОДИНАШУМЕ" ПЕТРОВАРАДИН, ШУМСКО ГАЗДИНСТВО "СРЕМСКА МИТРОВИЦА" - РЕПУБЛИКА | ДРЖАВНА РС | III |
| 3499 | 21 28 10 | | ШУМА 2. КЛАСЕ | ВАРАДИН | ЈП "ВОЈВОДИНАШУМЕ" ПЕТРОВАРАДИН, ШУМСКО ГАЗДИНСТВО "СРЕМСКА МИТРОВИЦА" - РЕПУБЛИКА | ДРЖАВНА РС | III |
| 3500 | 12 38 47 | | ШУМА 2. КЛАСЕ | ВАРАДИН | ЈП "ВОЈВОДИНАШУМЕ" ПЕТРОВАРАДИН, ШУМСКО ГАЗДИНСТВО "СРЕМСКА МИТРОВИЦА" - РЕПУБЛИКА | ДРЖАВНА РС | III |
| 3501 | 00 72 24 | | ШУМА 2. КЛАСЕ | ВАРАДИН | ЈП "ВОЈВОДИНАШУМЕ" ПЕТРОВАРАДИН, ШУМСКО ГАЗДИНСТВО "СРЕМСКА МИТРОВИЦА" - РЕПУБЛИКА | ДРЖАВНА РС | III |
| 3502 | 00 43 37 | | ШУМА 2. КЛАСЕ | ВАРАДИН | ЈП "ВОЈВОДИНАШУМЕ" ПЕТРОВАРАДИН, ШУМСКО ГАЗДИНСТВО "СРЕМСКА МИТРОВИЦА" - РЕПУБЛИКА | ДРЖАВНА РС | III |

| Парцела | Површина | | Култура | Адреса парцеле | Индикације власника-корисника земљишта | Облик својине | Режим заштите |
|---------|----------|-----|-----------------|----------------|--|---------------|---------------|
| | цела | део | | | | | |
| 3503 | 34 05 70 | | ШУМА 2. КЛАСЕ | ВАРАДИН | ЈП "ВОЈВОДИНАШУМЕ" ПЕТРОВАРАДИН, ШУМСКО ГАЗДИНСТВО "СРЕМСКА МИТРОВИЦА" - РЕПУБЛИКА | ДРЖАВНА РС | III |
| 3504 | 00 23 29 | | ШУМА 2. КЛАСЕ | ВАРАДИН | ЈП "ВОЈВОДИНАШУМЕ" ПЕТРОВАРАДИН, ШУМСКО ГАЗДИНСТВО "СРЕМСКА МИТРОВИЦА" - РЕПУБЛИКА | ДРЖАВНА РС | III |
| 3505 | 32 33 58 | | ШУМА 2. КЛАСЕ | ВАРАДИН | ЈП "ВОЈВОДИНАШУМЕ" ПЕТРОВАРАДИН, ШУМСКО ГАЗДИНСТВО "СРЕМСКА МИТРОВИЦА" - РЕПУБЛИКА | ДРЖАВНА РС | III |
| 3506 | 01 91 86 | | ШУМА 2. КЛАСЕ | ВАРАДИН | ЈП "ВОЈВОДИНАШУМЕ" ПЕТРОВАРАДИН, ШУМСКО ГАЗДИНСТВО "СРЕМСКА МИТРОВИЦА" - РЕПУБЛИКА | ДРЖАВНА РС | III |
| 3507 | 00 32 78 | | ШУМА 2. КЛАСЕ | ВАРАДИН | ЈП "ВОЈВОДИНАШУМЕ" ПЕТРОВАРАДИН, ШУМСКО ГАЗДИНСТВО "СРЕМСКА МИТРОВИЦА" - РЕПУБЛИКА | ДРЖАВНА РС | II |
| 3508 | 00 75 75 | | ШУМА 2. КЛАСЕ | ВАРАДИН | ЈП "ВОЈВОДИНАШУМЕ" ПЕТРОВАРАДИН, ШУМСКО ГАЗДИНСТВО "СРЕМСКА МИТРОВИЦА" - РЕПУБЛИКА | ДРЖАВНА РС | II |
| 3509 | 00 33 15 | | ПАШЊАК 5. КЛАСЕ | ВАРАДИН | ЈП "ВОЈВОДИНАШУМЕ" ПЕТРОВАРАДИН, ШУМСКО ГАЗДИНСТВО "СРЕМСКА МИТРОВИЦА" - РЕПУБЛИКА | ДРЖАВНА РС | II |
| 3510 | 32 95 87 | | ШУМА 2. КЛАСЕ | ВАРАДИН | ЈП "ВОЈВОДИНАШУМЕ" ПЕТРОВАРАДИН, ШУМСКО ГАЗДИНСТВО "СРЕМСКА МИТРОВИЦА" - РЕПУБЛИКА | ДРЖАВНА РС | II |
| 3511 | 00 13 93 | | ШУМА 2. КЛАСЕ | ВАРАДИН | ЈП "ВОЈВОДИНАШУМЕ" ПЕТРОВАРАДИН, ШУМСКО ГАЗДИНСТВО "СРЕМСКА МИТРОВИЦА" - РЕПУБЛИКА | ДРЖАВНА РС | II |
| 3512 | 25 11 85 | | ШУМА 1. КЛАСЕ | ВАРАДИН | ЈП "ВОЈВОДИНАШУМЕ" ПЕТРОВАРАДИН, ШУМСКО ГАЗДИНСТВО "СРЕМСКА МИТРОВИЦА" - РЕПУБЛИКА | ДРЖАВНА РС | II |
| 3513 | 08 44 32 | | ШУМА 2. КЛАСЕ | ВАРАДИН | ЈП "ВОЈВОДИНАШУМЕ" ПЕТРОВАРАДИН, ШУМСКО ГАЗДИНСТВО "СРЕМСКА МИТРОВИЦА" - РЕПУБЛИКА | ДРЖАВНА РС | II |
| 3514 | 00 95 42 | | ШУМА 2. КЛАСЕ | ВАРАДИН | ЈП "ВОЈВОДИНАШУМЕ" ПЕТРОВАРАДИН, ШУМСКО ГАЗДИНСТВО "СРЕМСКА МИТРОВИЦА" - РЕПУБЛИКА | ДРЖАВНА РС | II |
| 3515 | 06 76 72 | | ШУМА 1. КЛАСЕ | ВАРАДИН | ЈП "ВОЈВОДИНАШУМЕ" ПЕТРОВАРАДИН, ШУМСКО ГАЗДИНСТВО "СРЕМСКА МИТРОВИЦА" - РЕПУБЛИКА | ДРЖАВНА РС | II |
| 3516 | 00 37 49 | | ШУМА 1. КЛАСЕ | ВАРАДИН | ЈП "ВОЈВОДИНАШУМЕ" ПЕТРОВАРАДИН, ШУМСКО ГАЗДИНСТВО "СРЕМСКА МИТРОВИЦА" - РЕПУБЛИКА | ДРЖАВНА РС | II |
| 3517 | 06 79 05 | | ШУМА 1. КЛАСЕ | ВАРАДИН | ЈП "ВОЈВОДИНАШУМЕ" ПЕТРОВАРАДИН, ШУМСКО ГАЗДИНСТВО "СРЕМСКА МИТРОВИЦА" - РЕПУБЛИКА | ДРЖАВНА РС | II |
| 3518 | 00 13 62 | | РОВ | ВАРАДИН | ЈП "ВОЈВОДИНАШУМЕ" ПЕТРОВАРАДИН, ШУМСКО ГАЗДИНСТВО "СРЕМСКА МИТРОВИЦА" - РЕПУБЛИКА | ДРЖАВНА РС | II |
| 3519 | 20 37 61 | | ШУМА 1. КЛАСЕ | ВАРАДИН | ЈП "ВОЈВОДИНАШУМЕ" ПЕТРОВАРАДИН, ШУМСКО ГАЗДИНСТВО "СРЕМСКА МИТРОВИЦА" - РЕПУБЛИКА | ДРЖАВНА РС | II |

| Парцела | Површина | | Култура | Адреса парцеле | Индикације власника-корисника земљишта | Облик својине | Режим заштите |
|---------|----------|-----|-----------------|----------------|--|---------------|---------------|
| | цела | део | | | | | |
| 3520 | 18 00 40 | | ШУМА 1. КЛАСЕ | ВАРАДИН | ЈП "ВОЈВОДИНАШУМЕ" ПЕТРОВАРАДИН, ШУМСКО ГАЗДИНСТВО "СРЕМСКА МИТРОВИЦА" - РЕПУБЛИКА | ДРЖАВНА РС | III |
| 3521 | 00 43 22 | | РОВ | ВАРАДИН | ЈП "ВОЈВОДИНАШУМЕ" ПЕТРОВАРАДИН, ШУМСКО ГАЗДИНСТВО "СРЕМСКА МИТРОВИЦА" - РЕПУБЛИКА | ДРЖАВНА РС | III |
| 3522 | 15 86 44 | | ШУМА 1. КЛАСЕ | ВАРАДИН | ЈП "ВОЈВОДИНАШУМЕ" ПЕТРОВАРАДИН, ШУМСКО ГАЗДИНСТВО "СРЕМСКА МИТРОВИЦА" - РЕПУБЛИКА | ДРЖАВНА РС | III |
| 3523 | 00 13 22 | | ПАШЊАК 5. КЛАСЕ | ВАРАДИН | ЈП "ВОЈВОДИНАШУМЕ" ПЕТРОВАРАДИН, ШУМСКО ГАЗДИНСТВО "СРЕМСКА МИТРОВИЦА" - РЕПУБЛИКА | ДРЖАВНА РС | III |
| 3524 | 20 08 11 | | ШУМА 1. КЛАСЕ | ВАРАДИН | ЈП "ВОЈВОДИНАШУМЕ" ПЕТРОВАРАДИН, ШУМСКО ГАЗДИНСТВО "СРЕМСКА МИТРОВИЦА" - РЕПУБЛИКА | ДРЖАВНА РС | III |
| 3525 | 00 64 03 | | РОВ | ВАРАДИН | ЈП "ВОЈВОДИНАШУМЕ" ПЕТРОВАРАДИН, ШУМСКО ГАЗДИНСТВО "СРЕМСКА МИТРОВИЦА" - РЕПУБЛИКА | ДРЖАВНА РС | III |
| 3526 | 13 77 39 | | ШУМА 1. КЛАСЕ | ВАРАДИН | ЈП "ВОЈВОДИНАШУМЕ" ПЕТРОВАРАДИН, ШУМСКО ГАЗДИНСТВО "СРЕМСКА МИТРОВИЦА" - РЕПУБЛИКА | ДРЖАВНА РС | III |
| 3527 | 14 94 62 | | ШУМА 1. КЛАСЕ | ВАРАДИН | ЈП "ВОЈВОДИНАШУМЕ" ПЕТРОВАРАДИН, ШУМСКО ГАЗДИНСТВО "СРЕМСКА МИТРОВИЦА" - РЕПУБЛИКА | ДРЖАВНА РС | III |
| 3528 | 00 17 42 | | РОВ | ВАРАДИН | ЈП "ВОЈВОДИНАШУМЕ" ПЕТРОВАРАДИН, ШУМСКО ГАЗДИНСТВО "СРЕМСКА МИТРОВИЦА" - РЕПУБЛИКА | ДРЖАВНА РС | III |
| 3529 | 01 57 42 | | РОВ | ВАРАДИН | ЈП "ВОЈВОДИНАШУМЕ" ПЕТРОВАРАДИН, ШУМСКО ГАЗДИНСТВО "СРЕМСКА МИТРОВИЦА" - РЕПУБЛИКА | ДРЖАВНА РС | III |
| 3530 | 05 45 27 | | ШУМА 1. КЛАСЕ | ВАРАДИН | ЈП "ВОЈВОДИНАШУМЕ" ПЕТРОВАРАДИН, ШУМСКО ГАЗДИНСТВО "СРЕМСКА МИТРОВИЦА" - РЕПУБЛИКА | ДРЖАВНА РС | III |
| 3531 | 00 06 99 | | РОВ | ВАРАДИН | ЈП "ВОЈВОДИНАШУМЕ" ПЕТРОВАРАДИН, ШУМСКО ГАЗДИНСТВО "СРЕМСКА МИТРОВИЦА" - РЕПУБЛИКА | ДРЖАВНА РС | III |
| 3532 | 00 17 66 | | РОВ | ВАРАДИН | ЈП "ВОЈВОДИНАШУМЕ" ПЕТРОВАРАДИН, ШУМСКО ГАЗДИНСТВО "СРЕМСКА МИТРОВИЦА" - РЕПУБЛИКА | ДРЖАВНА РС | III |
| 3533 | 00 12 93 | | РОВ | ВАРАДИН | ЈП "ВОЈВОДИНАШУМЕ" ПЕТРОВАРАДИН, ШУМСКО ГАЗДИНСТВО "СРЕМСКА МИТРОВИЦА" - РЕПУБЛИКА | ДРЖАВНА РС | III |
| 3534 | 29 91 74 | | ШУМА 1. КЛАСЕ | ВАРАДИН | ЈП "ВОЈВОДИНАШУМЕ" ПЕТРОВАРАДИН, ШУМСКО ГАЗДИНСТВО "СРЕМСКА МИТРОВИЦА" - РЕПУБЛИКА | ДРЖАВНА РС | III |
| 3535 | 34 51 42 | | ШУМА 1. КЛАСЕ | ВАРАДИН | ЈП "ВОЈВОДИНАШУМЕ" ПЕТРОВАРАДИН, ШУМСКО ГАЗДИНСТВО "СРЕМСКА МИТРОВИЦА" - РЕПУБЛИКА | ДРЖАВНА РС | III |
| 3536 | 34 19 26 | | ШУМА 1. КЛАСЕ | ВАРАДИН | ЈП "ВОЈВОДИНАШУМЕ" ПЕТРОВАРАДИН, ШУМСКО ГАЗДИНСТВО "СРЕМСКА МИТРОВИЦА" - РЕПУБЛИКА | ДРЖАВНА РС | III |

| Парцела | Површина | | Култура | Адреса парцеле | Индикације власника-корисника земљишта | Облик својине | Режим заштите |
|---------|----------|----------|-----------------|----------------|--|---------------|---------------|
| | цела | део | | | | | |
| 3537 | 00 38 32 | | ПАШЊАК 5. КЛАСЕ | ВАРАДИН | ЈП "ВОЈВОДИНАШУМЕ"ПЕТРОВАРАДИН,ШУМСКО ГАЗДИНСТВО "СРЕМСКА МИТРОВИЦА" - РЕПУБЛИКА | ДРЖАВНА РС | III |
| 3538 | 34 42 03 | | ШУМА 1. КЛАСЕ | ВАРАДИН | ЈП "ВОЈВОДИНАШУМЕ"ПЕТРОВАРАДИН,ШУМСКО ГАЗДИНСТВО "СРЕМСКА МИТРОВИЦА" - РЕПУБЛИКА | ДРЖАВНА РС | III |
| 3539 | 34 32 40 | | ШУМА 1. КЛАСЕ | ВАРАДИН | ЈП "ВОЈВОДИНАШУМЕ"ПЕТРОВАРАДИН,ШУМСКО ГАЗДИНСТВО "СРЕМСКА МИТРОВИЦА" - РЕПУБЛИКА | ДРЖАВНА РС | III |
| 3540 | | 00 00 72 | ШУМА 1. КЛАСЕ | ВАРАДИН | ЈП "ВОЈВОДИНАШУМЕ"ПЕТРОВАРАДИН,ШУМСКО ГАЗДИНСТВО "СРЕМСКА МИТРОВИЦА" - РЕПУБЛИКА | ДРЖАВНА РС | II |
| 3540 | | 00 17 04 | ШУМА 1. КЛАСЕ | ВАРАДИН | ЈП "ВОЈВОДИНАШУМЕ"ПЕТРОВАРАДИН,ШУМСКО ГАЗДИНСТВО "СРЕМСКА МИТРОВИЦА" - РЕПУБЛИКА | ДРЖАВНА РС | III |
| 3541 | 00 04 62 | | ШУМА 1. КЛАСЕ | ВАРАДИН | ЈП "ВОЈВОДИНАШУМЕ"ПЕТРОВАРАДИН,ШУМСКО ГАЗДИНСТВО "СРЕМСКА МИТРОВИЦА" - РЕПУБЛИКА | ДРЖАВНА РС | III |
| 3542 | 08 62 73 | | ШУМА 1. КЛАСЕ | ВАРАДИН | ЈП "ВОЈВОДИНАШУМЕ"ПЕТРОВАРАДИН,ШУМСКО ГАЗДИНСТВО "СРЕМСКА МИТРОВИЦА" - РЕПУБЛИКА | ДРЖАВНА РС | III |
| 3543 | 01 88 63 | | ШУМА 1. КЛАСЕ | ВАРАДИН | ЈП "ВОЈВОДИНАШУМЕ"ПЕТРОВАРАДИН,ШУМСКО ГАЗДИНСТВО "СРЕМСКА МИТРОВИЦА" - РЕПУБЛИКА | ДРЖАВНА РС | III |
| 3544 | 23 79 44 | | ШУМА 1. КЛАСЕ | ВАРАДИН | ЈП "ВОЈВОДИНАШУМЕ"ПЕТРОВАРАДИН,ШУМСКО ГАЗДИНСТВО "СРЕМСКА МИТРОВИЦА" - РЕПУБЛИКА | ДРЖАВНА РС | III |
| 3545 | 26 74 95 | | ШУМА 1. КЛАСЕ | ВАРАДИН | ЈП "ВОЈВОДИНАШУМЕ"ПЕТРОВАРАДИН,ШУМСКО ГАЗДИНСТВО "СРЕМСКА МИТРОВИЦА" - РЕПУБЛИКА | ДРЖАВНА РС | III |
| 3546 | 07 53 31 | | ШУМА 1. КЛАСЕ | ВАРАДИН | ЈП "ВОЈВОДИНАШУМЕ"ПЕТРОВАРАДИН,ШУМСКО ГАЗДИНСТВО "СРЕМСКА МИТРОВИЦА" - РЕПУБЛИКА | ДРЖАВНА РС | III |
| 3547 | 34 42 80 | | ШУМА 1. КЛАСЕ | ВАРАДИН | ЈП "ВОЈВОДИНАШУМЕ"ПЕТРОВАРАДИН,ШУМСКО ГАЗДИНСТВО "СРЕМСКА МИТРОВИЦА" - РЕПУБЛИКА | ДРЖАВНА РС | III |
| 3548 | 23 08 27 | | ШУМА 1. КЛАСЕ | ВАРАДИН | ЈП "ВОЈВОДИНАШУМЕ"ПЕТРОВАРАДИН,ШУМСКО ГАЗДИНСТВО "СРЕМСКА МИТРОВИЦА" - РЕПУБЛИКА | ДРЖАВНА РС | III |
| 3549 | 00 12 40 | | РОВ | ВАРАДИН | ЈП "ВОЈВОДИНАШУМЕ"ПЕТРОВАРАДИН,ШУМСКО ГАЗДИНСТВО "СРЕМСКА МИТРОВИЦА" - РЕПУБЛИКА | ДРЖАВНА РС | III |
| 3550 | 00 54 31 | | ШУМА 1. КЛАСЕ | ВАРАДИН | ЈП "ВОЈВОДИНАШУМЕ"ПЕТРОВАРАДИН,ШУМСКО ГАЗДИНСТВО "СРЕМСКА МИТРОВИЦА" - РЕПУБЛИКА | ДРЖАВНА РС | III |
| 3551 | 01 74 81 | | ШУМА 1. КЛАСЕ | ВАРАДИН | ЈП "ВОЈВОДИНАШУМЕ"ПЕТРОВАРАДИН,ШУМСКО ГАЗДИНСТВО "СРЕМСКА МИТРОВИЦА" - РЕПУБЛИКА | ДРЖАВНА РС | III |
| 3552 | 02 29 71 | | ПАШЊАК 5. КЛАСЕ | ВАРАДИН | ЈП "ВОЈВОДИНАШУМЕ"ПЕТРОВАРАДИН,ШУМСКО ГАЗДИНСТВО "СРЕМСКА МИТРОВИЦА" - РЕПУБЛИКА | ДРЖАВНА РС | III |

| Парцела | Површина | | Култура | Адреса парцеле | Индикације власника-корисника земљишта | Облик својине | Режим заштите |
|---------|----------|----------|-------------------------------|----------------|--|---------------|---------------|
| | цела | део | | | | | |
| 3553 | 01 12 73 | | ШУМА 1. КЛАСЕ | ВАРАДИН | ЈП "ВОЈВОДИНАШУМЕ" ПЕТРОВАРАДИН, ШУМСКО ГАЗДИНСТВО "СРЕМСКА МИТРОВИЦА" - РЕПУБЛИКА | ДРЖАВНА РС | III |
| 3554 | 00 28 69 | | РОВ | ВАРАДИН | ЈП "ВОЈВОДИНАШУМЕ" ПЕТРОВАРАДИН, ШУМСКО ГАЗДИНСТВО "СРЕМСКА МИТРОВИЦА" - РЕПУБЛИКА | ДРЖАВНА РС | III |
| 3555 | 00 58 27 | | ПАШЊАК 5. КЛАСЕ | ВАРАДИН | ЈП "ВОЈВОДИНАШУМЕ" ПЕТРОВАРАДИН, ШУМСКО ГАЗДИНСТВО "СРЕМСКА МИТРОВИЦА" - РЕПУБЛИКА | ДРЖАВНА РС | III |
| 3556 | 07 54 57 | | ШУМА 1. КЛАСЕ | ВАРАДИН | ЈП "ВОЈВОДИНАШУМЕ" ПЕТРОВАРАДИН, ШУМСКО ГАЗДИНСТВО "СРЕМСКА МИТРОВИЦА" - РЕПУБЛИКА | ДРЖАВНА РС | III |
| 3557 | 00 02 54 | | РОВ | ВАРАДИН | ЈП "ВОЈВОДИНАШУМЕ" ПЕТРОВАРАДИН, ШУМСКО ГАЗДИНСТВО "СРЕМСКА МИТРОВИЦА" - РЕПУБЛИКА | ДРЖАВНА РС | III |
| 3558 | 00 07 31 | | ШУМА 1. КЛАСЕ | ВАРАДИН | ЈП "ВОЈВОДИНАШУМЕ" ПЕТРОВАРАДИН, ШУМСКО ГАЗДИНСТВО "СРЕМСКА МИТРОВИЦА" - РЕПУБЛИКА | ДРЖАВНА РС | III |
| 3559 | 07 11 61 | | ШУМА 1. КЛАСЕ | ВАРАДИН | ЈП "ВОЈВОДИНАШУМЕ" ПЕТРОВАРАДИН, ШУМСКО ГАЗДИНСТВО "СРЕМСКА МИТРОВИЦА" - РЕПУБЛИКА | ДРЖАВНА РС | III |
| 3560 | 00 05 28 | | РОВ | ВАРАДИН | ЈП "ВОЈВОДИНАШУМЕ" ПЕТРОВАРАДИН, ШУМСКО ГАЗДИНСТВО "СРЕМСКА МИТРОВИЦА" - РЕПУБЛИКА | ДРЖАВНА РС | III |
| 3561 | 00 25 08 | | ШУМА 1. КЛАСЕ | ВАРАДИН | ЈП "ВОЈВОДИНАШУМЕ" ПЕТРОВАРАДИН, ШУМСКО ГАЗДИНСТВО "СРЕМСКА МИТРОВИЦА" - РЕПУБЛИКА | ДРЖАВНА РС | III |
| 3562 | 00 28 65 | | РОВ | ВАРАДИН | ЈП "ВОЈВОДИНАШУМЕ" ПЕТРОВАРАДИН, ШУМСКО ГАЗДИНСТВО "СРЕМСКА МИТРОВИЦА" - РЕПУБЛИКА | ДРЖАВНА РС | III |
| 3563 | 01 03 43 | | ШУМА 1. КЛАСЕ | ВАРАДИН | ЈП "ВОЈВОДИНАШУМЕ" ПЕТРОВАРАДИН, ШУМСКО ГАЗДИНСТВО "СРЕМСКА МИТРОВИЦА" - РЕПУБЛИКА | ДРЖАВНА РС | III |
| 3564 | 00 18 58 | | ШУМА 1. КЛАСЕ | ВАРАДИН | ЈП "ВОЈВОДИНАШУМЕ" ПЕТРОВАРАДИН, ШУМСКО ГАЗДИНСТВО "СРЕМСКА МИТРОВИЦА" - РЕПУБЛИКА | ДРЖАВНА РС | III |
| 3565 | 01 47 41 | | ШУМА 1. КЛАСЕ | ВАРАДИН | ЈП "ВОЈВОДИНАШУМЕ" ПЕТРОВАРАДИН, ШУМСКО ГАЗДИНСТВО "СРЕМСКА МИТРОВИЦА" - РЕПУБЛИКА | ДРЖАВНА РС | III |
| 3566 | 00 05 81 | | РОВ | ВАРАДИН | ЈП "ВОЈВОДИНАШУМЕ" ПЕТРОВАРАДИН, ШУМСКО ГАЗДИНСТВО "СРЕМСКА МИТРОВИЦА" - РЕПУБЛИКА | ДРЖАВНА РС | III |
| 3567 | 01 31 61 | | ШУМА 1. КЛАСЕ | ВАРАДИН | ЈП "ВОЈВОДИНАШУМЕ" ПЕТРОВАРАДИН, ШУМСКО ГАЗДИНСТВО "СРЕМСКА МИТРОВИЦА" - РЕПУБЛИКА | ДРЖАВНА РС | III |
| 3568 | | 06 19 39 | ЗЕМЉИШТЕ ПОД ЗГРАДОМ И ДРУГИМ | ВАРАДИН | ИНФРАСТРУКТУРА ЖЕЛЕЗНИЦЕ СРБИЈЕ А.Д. - РЕПУБЛИКА СРБИЈА | ЈАВНА СВОЈИНА | III |
| 3573/1 | 19 25 94 | | РЕКА | ВАРАДИН | ЈАВНО ВОДОПРИВРЕДНО ПРЕДУЗЕЋЕ "ВОДЕ ВОЈВОДИНЕ" НОВИ САД - РЕПУБЛИКА СРБИЈА | ДРЖАВНА РС | III |

| Парцела | Површина | | Култура | Адреса парцеле | Индикације власника-корисника земљишта | Облик својине | Режим заштите |
|---------|------------|----------|---------|----------------|--|---------------|---------------|
| | цела | део | | | | | |
| 3573/2 | 86 64 76 | | РЕКА | ВАРАДИН | ЈАВНО ВОДОПРИВРЕДНО ПРЕДУЗЕЋЕ "ВОДЕ ВОЈВОДИНЕ" НОВИ САД - РЕПУБЛИКА СРБИЈА | ДРЖАВНА РС | III |
| 3573/3 | 23 54 85 | | РЕКА | ВАРАДИН | ЈАВНО ВОДОПРИВРЕДНО ПРЕДУЗЕЋЕ "ВОДЕ ВОЈВОДИНЕ" НОВИ САД - РЕПУБЛИКА СРБИЈА | ДРЖАВНА РС | III |
| 3574/1 | 08 95 48 | | РЕКА | ВАРАДИН | ЈАВНО ВОДОПРИВРЕДНО ПРЕДУЗЕЋЕ "ВОДЕ ВОЈВОДИНЕ" НОВИ САД - РЕПУБЛИКА СРБИЈА | ДРЖАВНА РС | III |
| 3574/2 | 11 68 29 | | РЕКА | ВАРАДИН | ЈАВНО ВОДОПРИВРЕДНО ПРЕДУЗЕЋЕ "ВОДЕ ВОЈВОДИНЕ" НОВИ САД - РЕПУБЛИКА СРБИЈА | ДРЖАВНА РС | III |
| 3574/3 | 00 15 13 | | РЕКА | ВАРАДИН | ЈАВНО ВОДОПРИВРЕДНО ПРЕДУЗЕЋЕ "ВОДЕ ВОЈВОДИНЕ" НОВИ САД - РЕПУБЛИКА СРБИЈА | ДРЖАВНА РС | III |
| 3574/4 | 00 30 80 | | РЕКА | ВАРАДИН | ЈАВНО ВОДОПРИВРЕДНО ПРЕДУЗЕЋЕ "ВОДЕ ВОЈВОДИНЕ" НОВИ САД - РЕПУБЛИКА СРБИЈА | ДРЖАВНА РС | III |
| 3574/5 | 00 30 71 | | РЕКА | ВАРАДИН | ЈАВНО ВОДОПРИВРЕДНО ПРЕДУЗЕЋЕ "ВОДЕ ВОЈВОДИНЕ" НОВИ САД - РЕПУБЛИКА СРБИЈА | ДРЖАВНА РС | III |
| | 1922 05 61 | 06 47 30 | | | | | |
| | 1928 52 91 | | | | | | |

ШИД, КО ЈАМЕНА

| Парцела | Површина | | Култура | Адреса парцеле | Индикације власника-корисника земљишта | Облик својине | Режим заштите |
|---------|----------|----------|-----------------------------------|----------------|--|---------------|---------------|
| | цела | део | | | | | |
| 1 | 27 71 64 | | ШУМА 2. КЛАСЕ | ЖЕРАВИНАЦ | ЈП "ВОЈВОДИНАШУМЕ"ПЕТРОВАРАДИН,ШУМСКО ГАЗДИНСТВО "СРЕМСКА МИТРОВИЦА" - РЕПУБЛИКА | ДРЖАВНА РС | II |
| 2 | 00 93 30 | | ШУМА 2. КЛАСЕ | ЖЕРАВИНАЦ | ЈП "ВОЈВОДИНАШУМЕ"ПЕТРОВАРАДИН,ШУМСКО ГАЗДИНСТВО "СРЕМСКА МИТРОВИЦА" - РЕПУБЛИКА | ДРЖАВНА РС | II |
| 3 | 57 07 95 | | ШУМА 2. КЛАСЕ | ЖЕРАВИНАЦ | ЈП "ВОЈВОДИНАШУМЕ"ПЕТРОВАРАДИН,ШУМСКО ГАЗДИНСТВО "СРЕМСКА МИТРОВИЦА" - РЕПУБЛИКА | ДРЖАВНА РС | II |
| 4 | 00 55 28 | | ШУМА 2. КЛАСЕ | ЖЕРАВИНАЦ | ЈП "ВОЈВОДИНАШУМЕ"ПЕТРОВАРАДИН,ШУМСКО ГАЗДИНСТВО "СРЕМСКА МИТРОВИЦА" - РЕПУБЛИКА | ДРЖАВНА РС | II |
| 5 | 56 17 60 | | ШУМА 2. КЛАСЕ | ЖЕРАВИНАЦ | ЈП "ВОЈВОДИНАШУМЕ"ПЕТРОВАРАДИН,ШУМСКО ГАЗДИНСТВО "СРЕМСКА МИТРОВИЦА" - РЕПУБЛИКА | ДРЖАВНА РС | III |
| 6 | 00 91 44 | | ШУМА 2. КЛАСЕ | ЖЕРАВИНАЦ | ЈП "ВОЈВОДИНАШУМЕ"ПЕТРОВАРАДИН,ШУМСКО ГАЗДИНСТВО "СРЕМСКА МИТРОВИЦА" - РЕПУБЛИКА | ДРЖАВНА РС | III |
| 7 | 56 87 17 | | ШУМА 2. КЛАСЕ | ЖЕРАВИНАЦ | ЈП "ВОЈВОДИНАШУМЕ"ПЕТРОВАРАДИН,ШУМСКО ГАЗДИНСТВО "СРЕМСКА МИТРОВИЦА" - РЕПУБЛИКА | ДРЖАВНА РС | III |
| 8 | 56 81 43 | | ШУМА 3. КЛАСЕ | ЖЕРАВИНАЦ | ЈП "ВОЈВОДИНАШУМЕ"ПЕТРОВАРАДИН,ШУМСКО ГАЗДИНСТВО "СРЕМСКА МИТРОВИЦА" - РЕПУБЛИКА | ДРЖАВНА РС | III |
| 9 | 00 03 22 | | ШУМА 3. КЛАСЕ | ЖЕРАВИНАЦ | ЈП "ВОЈВОДИНАШУМЕ"ПЕТРОВАРАДИН,ШУМСКО ГАЗДИНСТВО "СРЕМСКА МИТРОВИЦА" - РЕПУБЛИКА | ДРЖАВНА РС | III |
| 10 | 00 02 06 | | ШУМА 3. КЛАСЕ | ЖЕРАВИНАЦ | ЈП "ВОЈВОДИНАШУМЕ"ПЕТРОВАРАДИН,ШУМСКО ГАЗДИНСТВО "СРЕМСКА МИТРОВИЦА" - РЕПУБЛИКА | ДРЖАВНА РС | III |
| 11 | 00 31 73 | | ОСТАЛО ПРИРОДНО НЕПЛОДНО ЗЕМЉИШТЕ | ЖЕРАВИНАЦ | ЈП "ВОЈВОДИНАШУМЕ"ПЕТРОВАРАДИН,ШУМСКО ГАЗДИНСТВО "СРЕМСКА МИТРОВИЦА" - РЕПУБЛИКА | ДРЖАВНА РС | III |
| 12 | | 06 90 92 | ШУМА 3. КЛАСЕ | ЖЕРАВИНАЦ | ЈП "ВОЈВОДИНАШУМЕ"ПЕТРОВАРАДИН,ШУМСКО ГАЗДИНСТВО "СРЕМСКА МИТРОВИЦА" - РЕПУБЛИКА | ДРЖАВНА РС | I |
| 12 | | 50 65 05 | ШУМА 3. КЛАСЕ | ЖЕРАВИНАЦ | ЈП "ВОЈВОДИНАШУМЕ"ПЕТРОВАРАДИН,ШУМСКО ГАЗДИНСТВО "СРЕМСКА МИТРОВИЦА" - РЕПУБЛИКА | ДРЖАВНА РС | II |
| 13 | 00 01 63 | | ЗЕМЉИШТЕ ПОД ЗГРАДОМ И ДРУГИМ | ЖЕРАВИНАЦ | МИНИСТАРСТВО ЗА ОДБРАНУ,ВОЈНА УСТАНОВА "МОРОВИЋ" - РЕПУБЛИКА СРБИЈА | ДРЖАВНА РС | II |
| 13 | 00 00 83 | | ЗЕМЉИШТЕ ПОД ЗГРАДОМ И ДРУГИМ | ЖЕРАВИНАЦ | МИНИСТАРСТВО ЗА ОДБРАНУ,ВОЈНА УСТАНОВА "МОРОВИЋ" - РЕПУБЛИКА СРБИЈА | ДРЖАВНА РС | II |
| 13 | 00 01 24 | | ЗЕМЉИШТЕ ПОД ЗГРАДОМ И ДРУГИМ | ЖЕРАВИНАЦ | МИНИСТАРСТВО ЗА ОДБРАНУ,ВОЈНА УСТАНОВА "МОРОВИЋ" - РЕПУБЛИКА СРБИЈА | ДРЖАВНА РС | II |

| Парцела | Површина | | Култура | Адреса парцеле | Индикације власника-корисника земљишта | Облик својине | Режим заштите |
|---------|----------|----------|------------------------------------|----------------|--|---------------|---------------|
| | цела | део | | | | | |
| 13 | 00 05 00 | | ЗЕМЉИШТЕ УЗ ЗГРАДУ И ДРУГИ ОБЈЕКАТ | ЖЕРАВИНАЦ | МИНИСТАРСТВО ЗА ОДБРАНУ, ВОЈНА УСТАНОВА "МОРОВИЋ" - РЕПУБЛИКА СРБИЈА | ДРЖАВНА РС | II |
| 13 | 00 20 46 | | ШУМА 3. КЛАСЕ | ЖЕРАВИНАЦ | МИНИСТАРСТВО ЗА ОДБРАНУ, ВОЈНА УСТАНОВА "МОРОВИЋ" - РЕПУБЛИКА СРБИЈА | ДРЖАВНА РС | II |
| 14/1 | | 03 20 71 | ШУМА 3. КЛАСЕ | ЖЕРАВИНАЦ | ЈП "ВОЈВОДИНАШУМЕ" ПЕТРОВАРАДИН, ШУМСКО ГАЗДИНСТВО "СРЕМСКА МИТРОВИЦА" - РЕПУБЛИКА | ДРЖАВНА РС | I |
| 14/1 | | 51 94 23 | ШУМА 3. КЛАСЕ | ЖЕРАВИНАЦ | ЈП "ВОЈВОДИНАШУМЕ" ПЕТРОВАРАДИН, ШУМСКО ГАЗДИНСТВО "СРЕМСКА МИТРОВИЦА" - РЕПУБЛИКА | ДРЖАВНА РС | II |
| 14/2 | 01 78 06 | | ШУМА 3. КЛАСЕ | ЖЕРАВИНАЦ | МИНИСТАРСТВО ЗА ОДБРАНУ, ВОЈНА УСТАНОВА "МОРОВИЋ" - РЕПУБЛИКА СРБИЈА | ДРЖАВНА РС | II |
| 15 | | 08 67 73 | ШУМА 2. КЛАСЕ | ЖЕРАВИНАЦ | ЈП "ВОЈВОДИНАШУМЕ" ПЕТРОВАРАДИН, ШУМСКО ГАЗДИНСТВО "СРЕМСКА МИТРОВИЦА" - РЕПУБЛИКА | ДРЖАВНА РС | I |
| 15 | | 48 69 80 | ШУМА 2. КЛАСЕ | ЖЕРАВИНАЦ | ЈП "ВОЈВОДИНАШУМЕ" ПЕТРОВАРАДИН, ШУМСКО ГАЗДИНСТВО "СРЕМСКА МИТРОВИЦА" - РЕПУБЛИКА | ДРЖАВНА РС | II |
| 16 | | 09 77 57 | ШУМА 3. КЛАСЕ | ЖЕРАВИНАЦ | ЈП "ВОЈВОДИНАШУМЕ" ПЕТРОВАРАДИН, ШУМСКО ГАЗДИНСТВО "СРЕМСКА МИТРОВИЦА" - РЕПУБЛИКА | ДРЖАВНА РС | I |
| 16 | | 47 11 92 | ШУМА 3. КЛАСЕ | ЖЕРАВИНАЦ | ЈП "ВОЈВОДИНАШУМЕ" ПЕТРОВАРАДИН, ШУМСКО ГАЗДИНСТВО "СРЕМСКА МИТРОВИЦА" - РЕПУБЛИКА | ДРЖАВНА РС | II |
| 17 | 57 45 62 | | ШУМА 2. КЛАСЕ | ЖЕРАВИНАЦ | ЈП "ВОЈВОДИНАШУМЕ" ПЕТРОВАРАДИН, ШУМСКО ГАЗДИНСТВО "СРЕМСКА МИТРОВИЦА" - РЕПУБЛИКА | ДРЖАВНА РС | II |
| 18 | 57 80 95 | | ШУМА 3. КЛАСЕ | ЖЕРАВИНАЦ | ЈП "ВОЈВОДИНАШУМЕ" ПЕТРОВАРАДИН, ШУМСКО ГАЗДИНСТВО "СРЕМСКА МИТРОВИЦА" - РЕПУБЛИКА | ДРЖАВНА РС | II |
| 19 | | 29 20 85 | ШУМА 2. КЛАСЕ | ЖЕРАВИНАЦ | ЈП "ВОЈВОДИНАШУМЕ" ПЕТРОВАРАДИН, ШУМСКО ГАЗДИНСТВО "СРЕМСКА МИТРОВИЦА" - РЕПУБЛИКА | ДРЖАВНА РС | I |
| 19 | | 28 88 42 | ШУМА 2. КЛАСЕ | ЖЕРАВИНАЦ | ЈП "ВОЈВОДИНАШУМЕ" ПЕТРОВАРАДИН, ШУМСКО ГАЗДИНСТВО "СРЕМСКА МИТРОВИЦА" - РЕПУБЛИКА | ДРЖАВНА РС | II |
| 20 | 58 32 19 | | ШУМА 2. КЛАСЕ | ЖЕРАВИНАЦ | ЈП "ВОЈВОДИНАШУМЕ" ПЕТРОВАРАДИН, ШУМСКО ГАЗДИНСТВО "СРЕМСКА МИТРОВИЦА" - РЕПУБЛИКА | ДРЖАВНА РС | II |
| 21 | | 41 86 72 | ШУМА 2. КЛАСЕ | ЖЕРАВИНАЦ | ЈП "ВОЈВОДИНАШУМЕ" ПЕТРОВАРАДИН, ШУМСКО ГАЗДИНСТВО "СРЕМСКА МИТРОВИЦА" - РЕПУБЛИКА | ДРЖАВНА РС | II |
| 21 | | 15 31 02 | ШУМА 2. КЛАСЕ | ЖЕРАВИНАЦ | ЈП "ВОЈВОДИНАШУМЕ" ПЕТРОВАРАДИН, ШУМСКО ГАЗДИНСТВО "СРЕМСКА МИТРОВИЦА" - РЕПУБЛИКА | ДРЖАВНА РС | III |
| 22 | 00 44 00 | | ШУМА 2. КЛАСЕ | ЖЕРАВИНАЦ | ЈП "ВОЈВОДИНАШУМЕ" ПЕТРОВАРАДИН, ШУМСКО ГАЗДИНСТВО "СРЕМСКА МИТРОВИЦА" - РЕПУБЛИКА | ДРЖАВНА РС | II |

| Парцела | Површина | | Култура | Адреса парцеле | Индикације власника-корисника земљишта | Облик својине | Режим заштите |
|---------|----------|----------|-------------------------|----------------|--|---------------|---------------|
| | цела | део | | | | | |
| 23 | 00 23 28 | | ТРСТИК-МОЧВАРА 1. КЛАСЕ | ЖЕРАВИНАЦ | ЈП "ВОЈВОДИНАШУМЕ"ПЕТРОВАРАДИН,ШУМСКО ГАЗДИНСТВО "СРЕМСКА МИТРОВИЦА" - РЕПУБЛИКА | ДРЖАВНА РС | II |
| 24 | | 00 95 88 | ШУМА 2. КЛАСЕ | ЖЕРАВИНАЦ | ЈП "ВОЈВОДИНАШУМЕ"ПЕТРОВАРАДИН,ШУМСКО ГАЗДИНСТВО "СРЕМСКА МИТРОВИЦА" - РЕПУБЛИКА | ДРЖАВНА РС | II |
| 24 | | 55 18 75 | ШУМА 2. КЛАСЕ | ЖЕРАВИНАЦ | ЈП "ВОЈВОДИНАШУМЕ"ПЕТРОВАРАДИН,ШУМСКО ГАЗДИНСТВО "СРЕМСКА МИТРОВИЦА" - РЕПУБЛИКА | ДРЖАВНА РС | III |
| 25 | 01 16 80 | | ШУМА 2. КЛАСЕ | ЖЕРАВИНАЦ | ЈП "ВОЈВОДИНАШУМЕ"ПЕТРОВАРАДИН,ШУМСКО ГАЗДИНСТВО "СРЕМСКА МИТРОВИЦА" - РЕПУБЛИКА | ДРЖАВНА РС | III |
| 26 | 00 30 70 | | ШУМА 2. КЛАСЕ | ЖЕРАВИНАЦ | ЈП "ВОЈВОДИНАШУМЕ"ПЕТРОВАРАДИН,ШУМСКО ГАЗДИНСТВО "СРЕМСКА МИТРОВИЦА" - РЕПУБЛИКА | ДРЖАВНА РС | III |
| 27 | 42 78 74 | | ШУМА 2. КЛАСЕ | ЖЕРАВИНАЦ | ЈП "ВОЈВОДИНАШУМЕ"ПЕТРОВАРАДИН,ШУМСКО ГАЗДИНСТВО "СРЕМСКА МИТРОВИЦА" - РЕПУБЛИКА | ДРЖАВНА РС | III |
| 28 | 34 32 15 | | ШУМА 2. КЛАСЕ | ЖЕРАВИНАЦ | ЈП "ВОЈВОДИНАШУМЕ"ПЕТРОВАРАДИН,ШУМСКО ГАЗДИНСТВО "СРЕМСКА МИТРОВИЦА" - РЕПУБЛИКА | ДРЖАВНА РС | III |
| 29 | 05 79 64 | | ШУМА 2. КЛАСЕ | ЖЕРАВИНАЦ | ЈП "ВОЈВОДИНАШУМЕ"ПЕТРОВАРАДИН,ШУМСКО ГАЗДИНСТВО "СРЕМСКА МИТРОВИЦА" - РЕПУБЛИКА | ДРЖАВНА РС | III |
| 30 | 23 58 51 | | ШУМА 2. КЛАСЕ | ЖЕРАВИНАЦ | ЈП "ВОЈВОДИНАШУМЕ"ПЕТРОВАРАДИН,ШУМСКО ГАЗДИНСТВО "СРЕМСКА МИТРОВИЦА" - РЕПУБЛИКА | ДРЖАВНА РС | III |
| 31 | 04 59 32 | | ШУМА 2. КЛАСЕ | ЖЕРАВИНАЦ | ЈП "ВОЈВОДИНАШУМЕ"ПЕТРОВАРАДИН,ШУМСКО ГАЗДИНСТВО "СРЕМСКА МИТРОВИЦА" - РЕПУБЛИКА | ДРЖАВНА РС | III |
| 32 | 05 05 40 | | ШУМА 2. КЛАСЕ | ЖЕРАВИНАЦ | ЈП "ВОЈВОДИНАШУМЕ"ПЕТРОВАРАДИН,ШУМСКО ГАЗДИНСТВО "СРЕМСКА МИТРОВИЦА" - РЕПУБЛИКА | ДРЖАВНА РС | III |
| 33 | 18 72 64 | | ШУМА 2. КЛАСЕ | ЖЕРАВИНАЦ | ЈП "ВОЈВОДИНАШУМЕ"ПЕТРОВАРАДИН,ШУМСКО ГАЗДИНСТВО "СРЕМСКА МИТРОВИЦА" - РЕПУБЛИКА | ДРЖАВНА РС | III |
| 34 | 32 79 77 | | ШУМА 2. КЛАСЕ | ЖЕРАВИНАЦ | ЈП "ВОЈВОДИНАШУМЕ"ПЕТРОВАРАДИН,ШУМСКО ГАЗДИНСТВО "СРЕМСКА МИТРОВИЦА" - РЕПУБЛИКА | ДРЖАВНА РС | III |
| 35 | 37 56 88 | | ШУМА 2. КЛАСЕ | ЖЕРАВИНАЦ | ЈП "ВОЈВОДИНАШУМЕ"ПЕТРОВАРАДИН,ШУМСКО ГАЗДИНСТВО "СРЕМСКА МИТРОВИЦА" - РЕПУБЛИКА | ДРЖАВНА РС | III |
| 36 | 15 40 13 | | ШУМА 2. КЛАСЕ | ЖЕРАВИНАЦ | ЈП "ВОЈВОДИНАШУМЕ"ПЕТРОВАРАДИН,ШУМСКО ГАЗДИНСТВО "СРЕМСКА МИТРОВИЦА" - РЕПУБЛИКА | ДРЖАВНА РС | III |
| 37 | 05 46 98 | | ШУМА 2. КЛАСЕ | ЖЕРАВИНАЦ | ЈП "ВОЈВОДИНАШУМЕ"ПЕТРОВАРАДИН,ШУМСКО ГАЗДИНСТВО "СРЕМСКА МИТРОВИЦА" - РЕПУБЛИКА | ДРЖАВНА РС | III |
| 168 | 11 18 40 | | ШУМА 2. КЛАСЕ | ЖЕРАВИНАЦ | ЈП "ВОЈВОДИНАШУМЕ"ПЕТРОВАРАДИН,ШУМСКО ГАЗДИНСТВО "СРЕМСКА МИТРОВИЦА" - РЕПУБЛИКА | ДРЖАВНА РС | III |

| Парцела | Површина | | Култура | Адреса парцеле | Индикације власника-корисника земљишта | Облик својине | Режим заштите |
|---------|----------|-----|---------------|----------------|--|---------------|---------------|
| | цела | део | | | | | |
| 169 | 26 80 86 | | ШУМА 2. КЛАСЕ | ЖЕРАВИНАЦ | ЈП "ВОЈВОДИНАШУМЕ" ПЕТРОВАРАДИН, ШУМСКО ГАЗДИНСТВО "СРЕМСКА МИТРОВИЦА" - РЕПУБЛИКА | ДРЖАВНА РС | III |
| 182 | 24 73 65 | | ШУМА 2. КЛАСЕ | ПУК | ЈП "ВОЈВОДИНАШУМЕ" ПЕТРОВАРАДИН, ШУМСКО ГАЗДИНСТВО "СРЕМСКА МИТРОВИЦА" - РЕПУБЛИКА | ДРЖАВНА РС | III |
| 189 | 12 88 97 | | ШУМА 2. КЛАСЕ | ЖЕРАВИНАЦ | ЈП "ВОЈВОДИНАШУМЕ" ПЕТРОВАРАДИН, ШУМСКО ГАЗДИНСТВО "СРЕМСКА МИТРОВИЦА" - РЕПУБЛИКА | ДРЖАВНА РС | III |
| 190 | 52 24 66 | | ШУМА 2. КЛАСЕ | ЖЕРАВИНАЦ | ЈП "ВОЈВОДИНАШУМЕ" ПЕТРОВАРАДИН, ШУМСКО ГАЗДИНСТВО "СРЕМСКА МИТРОВИЦА" - РЕПУБЛИКА | ДРЖАВНА РС | III |
| 191 | 00 49 84 | | ШУМА 2. КЛАСЕ | ЖЕРАВИНАЦ | ЈП "ВОЈВОДИНАШУМЕ" ПЕТРОВАРАДИН, ШУМСКО ГАЗДИНСТВО "СРЕМСКА МИТРОВИЦА" - РЕПУБЛИКА | ДРЖАВНА РС | III |
| 192 | 55 09 79 | | ШУМА 2. КЛАСЕ | ЖЕРАВИНАЦ | ЈП "ВОЈВОДИНАШУМЕ" ПЕТРОВАРАДИН, ШУМСКО ГАЗДИНСТВО "СРЕМСКА МИТРОВИЦА" - РЕПУБЛИКА | ДРЖАВНА РС | III |
| 193 | 01 95 30 | | ШУМА 2. КЛАСЕ | ЖЕРАВИНАЦ | ЈП "ВОЈВОДИНАШУМЕ" ПЕТРОВАРАДИН, ШУМСКО ГАЗДИНСТВО "СРЕМСКА МИТРОВИЦА" - РЕПУБЛИКА | ДРЖАВНА РС | III |
| 194 | 00 84 56 | | ШУМА 2. КЛАСЕ | ЖЕРАВИНАЦ | ЈП "ВОЈВОДИНАШУМЕ" ПЕТРОВАРАДИН, ШУМСКО ГАЗДИНСТВО "СРЕМСКА МИТРОВИЦА" - РЕПУБЛИКА | ДРЖАВНА РС | III |
| 195 | 13 70 27 | | ШУМА 2. КЛАСЕ | ЖЕРАВИНАЦ | ЈП "ВОЈВОДИНАШУМЕ" ПЕТРОВАРАДИН, ШУМСКО ГАЗДИНСТВО "СРЕМСКА МИТРОВИЦА" - РЕПУБЛИКА | ДРЖАВНА РС | III |
| 196 | 07 60 31 | | ШУМА 2. КЛАСЕ | ЖЕРАВИНАЦ | ЈП "ВОЈВОДИНАШУМЕ" ПЕТРОВАРАДИН, ШУМСКО ГАЗДИНСТВО "СРЕМСКА МИТРОВИЦА" - РЕПУБЛИКА | ДРЖАВНА РС | III |
| 197 | 49 43 88 | | ШУМА 2. КЛАСЕ | ЖЕРАВИНАЦ | ЈП "ВОЈВОДИНАШУМЕ" ПЕТРОВАРАДИН, ШУМСКО ГАЗДИНСТВО "СРЕМСКА МИТРОВИЦА" - РЕПУБЛИКА | ДРЖАВНА РС | III |
| 198 | 01 74 70 | | ШУМА 2. КЛАСЕ | ЖЕРАВИНАЦ | ЈП "ВОЈВОДИНАШУМЕ" ПЕТРОВАРАДИН, ШУМСКО ГАЗДИНСТВО "СРЕМСКА МИТРОВИЦА" - РЕПУБЛИКА | ДРЖАВНА РС | III |
| 199 | 01 66 05 | | ШУМА 2. КЛАСЕ | ЖЕРАВИНАЦ | ЈП "ВОЈВОДИНАШУМЕ" ПЕТРОВАРАДИН, ШУМСКО ГАЗДИНСТВО "СРЕМСКА МИТРОВИЦА" - РЕПУБЛИКА | ДРЖАВНА РС | III |
| 200 | 01 15 40 | | ДУБОКА БАРА | ЖЕРАВИНАЦ | ЈП "ВОЈВОДИНАШУМЕ" ПЕТРОВАРАДИН, ШУМСКО ГАЗДИНСТВО "СРЕМСКА МИТРОВИЦА" - РЕПУБЛИКА | ДРЖАВНА РС | III |
| 201 | 52 98 41 | | ШУМА 3. КЛАСЕ | ЖЕРАВИНАЦ | ЈП "ВОЈВОДИНАШУМЕ" ПЕТРОВАРАДИН, ШУМСКО ГАЗДИНСТВО "СРЕМСКА МИТРОВИЦА" - РЕПУБЛИКА | ДРЖАВНА РС | III |
| 202 | 03 19 21 | | ШУМА 3. КЛАСЕ | ЖЕРАВИНАЦ | ЈП "ВОЈВОДИНАШУМЕ" ПЕТРОВАРАДИН, ШУМСКО ГАЗДИНСТВО "СРЕМСКА МИТРОВИЦА" - РЕПУБЛИКА | ДРЖАВНА РС | III |
| 203 | 32 10 83 | | ШУМА 3. КЛАСЕ | ЖЕРАВИНАЦ | ЈП "ВОЈВОДИНАШУМЕ" ПЕТРОВАРАДИН, ШУМСКО ГАЗДИНСТВО "СРЕМСКА МИТРОВИЦА" - РЕПУБЛИКА | ДРЖАВНА РС | III |

| Парцела | Површина | | Култура | Адреса парцеле | Индикације власника-корисника земљишта | Облик својине | Режим заштите |
|---------|----------|-----|-----------------------------------|----------------|--|---------------|---------------|
| | цела | део | | | | | |
| 205 | 00 39 45 | | ШУМА 3. КЛАСЕ | ЖЕРАВИНАЦ | ЈП "ВОЈВОДИНАШУМЕ" ПЕТРОВАРАДИН, ШУМСКО ГАЗДИНСТВО "СРЕМСКА МИТРОВИЦА" - РЕПУБЛИКА | ДРЖАВНА РС | III |
| 206 | 20 75 80 | | ШУМА 4. КЛАСЕ | ЖЕРАВИНАЦ | ЈП "ВОЈВОДИНАШУМЕ" ПЕТРОВАРАДИН, ШУМСКО ГАЗДИНСТВО "СРЕМСКА МИТРОВИЦА" - РЕПУБЛИКА | ДРЖАВНА РС | III |
| 207 | 53 43 46 | | ШУМА 2. КЛАСЕ | ЖЕРАВИНАЦ | ЈП "ВОЈВОДИНАШУМЕ" ПЕТРОВАРАДИН, ШУМСКО ГАЗДИНСТВО "СРЕМСКА МИТРОВИЦА" - РЕПУБЛИКА | ДРЖАВНА РС | III |
| 208 | 00 97 64 | | ШУМА 2. КЛАСЕ | ЖЕРАВИНАЦ | ЈП "ВОЈВОДИНАШУМЕ" ПЕТРОВАРАДИН, ШУМСКО ГАЗДИНСТВО "СРЕМСКА МИТРОВИЦА" - РЕПУБЛИКА | ДРЖАВНА РС | III |
| 209 | 14 72 93 | | ШУМА 2. КЛАСЕ | ЖЕРАВИНАЦ | ЈП "ВОЈВОДИНАШУМЕ" ПЕТРОВАРАДИН, ШУМСКО ГАЗДИНСТВО "СРЕМСКА МИТРОВИЦА" - РЕПУБЛИКА | ДРЖАВНА РС | III |
| 210 | 06 01 26 | | ШУМА 2. КЛАСЕ | ЖЕРАВИНАЦ | ЈП "ВОЈВОДИНАШУМЕ" ПЕТРОВАРАДИН, ШУМСКО ГАЗДИНСТВО "СРЕМСКА МИТРОВИЦА" - РЕПУБЛИКА | ДРЖАВНА РС | III |
| 211 | 35 73 41 | | ШУМА 4. КЛАСЕ | ЖЕРАВИНАЦ | ЈП "ВОЈВОДИНАШУМЕ" ПЕТРОВАРАДИН, ШУМСКО ГАЗДИНСТВО "СРЕМСКА МИТРОВИЦА" - РЕПУБЛИКА | ДРЖАВНА РС | III |
| 212 | 15 46 42 | | ШУМА 4. КЛАСЕ | ЖЕРАВИНАЦ | ЈП "ВОЈВОДИНАШУМЕ" ПЕТРОВАРАДИН, ШУМСКО ГАЗДИНСТВО "СРЕМСКА МИТРОВИЦА" - РЕПУБЛИКА | ДРЖАВНА РС | III |
| 213 | 00 03 43 | | ШУМА 4. КЛАСЕ | ПУК | ЈП "ВОЈВОДИНАШУМЕ" ПЕТРОВАРАДИН, ШУМСКО ГАЗДИНСТВО "СРЕМСКА МИТРОВИЦА" - РЕПУБЛИКА | ДРЖАВНА РС | III |
| 214 | 25 74 18 | | ШУМА 4. КЛАСЕ | ПУК | ЈП "ВОЈВОДИНАШУМЕ" ПЕТРОВАРАДИН, ШУМСКО ГАЗДИНСТВО "СРЕМСКА МИТРОВИЦА" - РЕПУБЛИКА | ДРЖАВНА РС | III |
| 215 | 10 13 03 | | ШУМА 4. КЛАСЕ | ПУК | ЈП "ВОЈВОДИНАШУМЕ" ПЕТРОВАРАДИН, ШУМСКО ГАЗДИНСТВО "СРЕМСКА МИТРОВИЦА" - РЕПУБЛИКА | ДРЖАВНА РС | III |
| 216 | 38 63 96 | | ШУМА 3. КЛАСЕ | ЖЕРАВИНАЦ | ЈП "ВОЈВОДИНАШУМЕ" ПЕТРОВАРАДИН, ШУМСКО ГАЗДИНСТВО "СРЕМСКА МИТРОВИЦА" - РЕПУБЛИКА | ДРЖАВНА РС | III |
| 217 | 00 70 94 | | ТРСТИК-МОЧВАРА 1. КЛАСЕ | ЖЕРАВИНАЦ | ЈП "ВОЈВОДИНАШУМЕ" ПЕТРОВАРАДИН, ШУМСКО ГАЗДИНСТВО "СРЕМСКА МИТРОВИЦА" - РЕПУБЛИКА | ДРЖАВНА РС | III |
| 218 | 01 43 93 | | ТРСТИК-МОЧВАРА 1. КЛАСЕ | ЖЕРАВИНАЦ | ЈП "ВОЈВОДИНАШУМЕ" ПЕТРОВАРАДИН, ШУМСКО ГАЗДИНСТВО "СРЕМСКА МИТРОВИЦА" - РЕПУБЛИКА | ДРЖАВНА РС | III |
| 219 | 14 80 99 | | ШУМА 3. КЛАСЕ | ЖЕРАВИНАЦ | ЈП "ВОЈВОДИНАШУМЕ" ПЕТРОВАРАДИН, ШУМСКО ГАЗДИНСТВО "СРЕМСКА МИТРОВИЦА" - РЕПУБЛИКА | ДРЖАВНА РС | III |
| 220 | 05 58 36 | | ШУМА 4. КЛАСЕ | ПУК | ЈП "ВОЈВОДИНАШУМЕ" ПЕТРОВАРАДИН, ШУМСКО ГАЗДИНСТВО "СРЕМСКА МИТРОВИЦА" - РЕПУБЛИКА | ДРЖАВНА РС | III |
| 221/1 | 00 17 43 | | ОСТАЛО ВЕШТАЧКИ СТВОРЕНО НЕПЛОДНО | ПУК | ЈП "ВОЈВОДИНАШУМЕ" ПЕТРОВАРАДИН, ШУМСКО ГАЗДИНСТВО "СРЕМСКА МИТРОВИЦА" - РЕПУБЛИКА | ДРЖАВНА РС | III |

| Парцела | Површина | | Култура | Адреса парцеле | Индикације власника-корисника земљишта | Облик својине | Режим заштите |
|---------|----------|-----|--------------------------------------|----------------|--|---------------|---------------|
| | цела | део | | | | | |
| 221/2 | 01 84 75 | | ПАШЊАК 3. КЛАСЕ | ПУК | ЈП "ВОЈВОДИНАШУМЕ"ПЕТРОВАРАДИН,ШУМСКО ГАЗДИНСТВО "СРЕМСКА МИТРОВИЦА" - РЕПУБЛИКА | ДРЖАВНА РС | III |
| 222 | 62 56 61 | | ШУМА 4. КЛАСЕ | ПУК | ЈП "ВОЈВОДИНАШУМЕ"ПЕТРОВАРАДИН,ШУМСКО ГАЗДИНСТВО "СРЕМСКА МИТРОВИЦА" - РЕПУБЛИКА | ДРЖАВНА РС | III |
| 223 | 04 71 68 | | ШУМА 4. КЛАСЕ | ПУК | ЈП "ВОЈВОДИНАШУМЕ"ПЕТРОВАРАДИН,ШУМСКО ГАЗДИНСТВО "СРЕМСКА МИТРОВИЦА" - РЕПУБЛИКА | ДРЖАВНА РС | III |
| 224 | 00 91 69 | | ШУМА 4. КЛАСЕ | ПУК | ЈП "ВОЈВОДИНАШУМЕ"ПЕТРОВАРАДИН,ШУМСКО ГАЗДИНСТВО "СРЕМСКА МИТРОВИЦА" - РЕПУБЛИКА | ДРЖАВНА РС | III |
| 225 | 23 44 45 | | ШУМА 4. КЛАСЕ | ПУК | ЈП "ВОЈВОДИНАШУМЕ"ПЕТРОВАРАДИН,ШУМСКО ГАЗДИНСТВО "СРЕМСКА МИТРОВИЦА" - РЕПУБЛИКА | ДРЖАВНА РС | III |
| 226 | 00 32 94 | | ОСТАЛО ВЕШТАЧКИ СТВОРЕНО НЕПЛОДНО | ПУК | ЈП "ВОЈВОДИНАШУМЕ"ПЕТРОВАРАДИН,ШУМСКО ГАЗДИНСТВО "СРЕМСКА МИТРОВИЦА" - РЕПУБЛИКА | ДРЖАВНА РС | III |
| 227 | 95 96 03 | | ШУМА 4. КЛАСЕ | ПУК | ЈП "ВОЈВОДИНАШУМЕ"ПЕТРОВАРАДИН,ШУМСКО ГАЗДИНСТВО "СРЕМСКА МИТРОВИЦА" - РЕПУБЛИКА | ДРЖАВНА РС | III |
| 228 | 61 49 05 | | ШУМА 2. КЛАСЕ | ПУК | ЈП "ВОЈВОДИНАШУМЕ"ПЕТРОВАРАДИН,ШУМСКО ГАЗДИНСТВО "СРЕМСКА МИТРОВИЦА" - РЕПУБЛИКА | ДРЖАВНА РС | III |
| 229 | 09 13 19 | | ШУМА 2. КЛАСЕ | ПУК | ЈП "ВОЈВОДИНАШУМЕ"ПЕТРОВАРАДИН,ШУМСКО ГАЗДИНСТВО "СРЕМСКА МИТРОВИЦА" - РЕПУБЛИКА | ДРЖАВНА РС | III |
| 230 | 18 90 54 | | ТРСТИК-МОЧВАРА 1. КЛАСЕ | ПУК | ЈП "ВОЈВОДИНАШУМЕ"ПЕТРОВАРАДИН,ШУМСКО ГАЗДИНСТВО "СРЕМСКА МИТРОВИЦА" - РЕПУБЛИКА | ДРЖАВНА РС | III |
| 231 | 03 35 02 | | ШУМА 2. КЛАСЕ | ПУК | ЈП "ВОЈВОДИНАШУМЕ"ПЕТРОВАРАДИН,ШУМСКО ГАЗДИНСТВО "СРЕМСКА МИТРОВИЦА" - РЕПУБЛИКА | ДРЖАВНА РС | III |
| 232 | 05 19 93 | | ТРСТИК-МОЧВАРА 1. КЛАСЕ | ПУК | ЈП "ВОЈВОДИНАШУМЕ"ПЕТРОВАРАДИН,ШУМСКО ГАЗДИНСТВО "СРЕМСКА МИТРОВИЦА" - РЕПУБЛИКА | ДРЖАВНА РС | III |
| 233 | 01 94 03 | | ШУМА 2. КЛАСЕ | ПУК | ЈП "ВОЈВОДИНАШУМЕ"ПЕТРОВАРАДИН,ШУМСКО ГАЗДИНСТВО "СРЕМСКА МИТРОВИЦА" - РЕПУБЛИКА | ДРЖАВНА РС | III |
| 234 | 20 10 29 | | ШУМА 3. КЛАСЕ | ЖЕРАВИНАЦ | ЈП "ВОЈВОДИНАШУМЕ"ПЕТРОВАРАДИН,ШУМСКО ГАЗДИНСТВО "СРЕМСКА МИТРОВИЦА" - РЕПУБЛИКА | ДРЖАВНА РС | III |
| 235 | 05 58 79 | | ШУМА 4. КЛАСЕ | ЖЕРАВИНАЦ | ЈП "ВОЈВОДИНАШУМЕ"ПЕТРОВАРАДИН,ШУМСКО ГАЗДИНСТВО "СРЕМСКА МИТРОВИЦА" - РЕПУБЛИКА | ДРЖАВНА РС | III |
| 236 | 00 41 65 | | ШУМА 4. КЛАСЕ | ЖЕРАВИНАЦ | ЈП "ВОЈВОДИНАШУМЕ"ПЕТРОВАРАДИН,ШУМСКО ГАЗДИНСТВО "СРЕМСКА МИТРОВИЦА" - РЕПУБЛИКА | ДРЖАВНА РС | III |
| 237 | 22 46 42 | | ШУМА 3. КЛАСЕ | ЖЕРАВИНАЦ | ЈП "ВОЈВОДИНАШУМЕ"ПЕТРОВАРАДИН,ШУМСКО ГАЗДИНСТВО "СРЕМСКА МИТРОВИЦА" - РЕПУБЛИКА | ДРЖАВНА РС | III |

| Парцела | Површина | | Култура | Адреса парцеле | Индикације власника-корисника земљишта | Облик својине | Режим заштите |
|---------|----------|----------|---------------|----------------|--|---------------|---------------|
| | цела | део | | | | | |
| 238 | 08 55 24 | | ШУМА 2. КЛАСЕ | ЖЕРАВИНАЦ | ЈП "ВОЈВОДИНАШУМЕ" ПЕТРОВАРАДИН, ШУМСКО ГАЗДИНСТВО "СРЕМСКА МИТРОВИЦА" - РЕПУБЛИКА | ДРЖАВНА РС | III |
| 242 | | 00 52 55 | КАНАЛ | КРУШИК | ЈАВНО ВОДОПРИВРЕДНО ПРЕДУЗЕЋЕ "ВОДЕ ВОЈВОДИНЕ" НОВИ САД - РЕПУБЛИКА СРБИЈА | ДРЖАВНА РС | III |
| 248 | 01 33 76 | | ШУМА 2. КЛАСЕ | ПУК | ЈП "ВОЈВОДИНАШУМЕ" ПЕТРОВАРАДИН, ШУМСКО ГАЗДИНСТВО "СРЕМСКА МИТРОВИЦА" - РЕПУБЛИКА | ДРЖАВНА РС | III |
| 249 | 02 41 81 | | ШУМА 2. КЛАСЕ | ПУК | ЈП "ВОЈВОДИНАШУМЕ" ПЕТРОВАРАДИН, ШУМСКО ГАЗДИНСТВО "СРЕМСКА МИТРОВИЦА" - РЕПУБЛИКА | ДРЖАВНА РС | III |
| 250 | 08 98 96 | | ШУМА 2. КЛАСЕ | ПУК | ЈП "ВОЈВОДИНАШУМЕ" ПЕТРОВАРАДИН, ШУМСКО ГАЗДИНСТВО "СРЕМСКА МИТРОВИЦА" - РЕПУБЛИКА | ДРЖАВНА РС | III |
| 251 | 00 85 17 | | ШУМА 2. КЛАСЕ | ПУК | ЈП "ВОЈВОДИНАШУМЕ" ПЕТРОВАРАДИН, ШУМСКО ГАЗДИНСТВО "СРЕМСКА МИТРОВИЦА" - РЕПУБЛИКА | ДРЖАВНА РС | III |
| 252 | 01 08 05 | | ШУМА 2. КЛАСЕ | ПУК | ЈП "ВОЈВОДИНАШУМЕ" ПЕТРОВАРАДИН, ШУМСКО ГАЗДИНСТВО "СРЕМСКА МИТРОВИЦА" - РЕПУБЛИКА | ДРЖАВНА РС | III |
| 253 | 03 42 17 | | ШУМА 2. КЛАСЕ | ПУК | ЈП "ВОЈВОДИНАШУМЕ" ПЕТРОВАРАДИН, ШУМСКО ГАЗДИНСТВО "СРЕМСКА МИТРОВИЦА" - РЕПУБЛИКА | ДРЖАВНА РС | III |
| 255 | 01 16 98 | | ШУМА 2. КЛАСЕ | ПУК | ЈП "ВОЈВОДИНАШУМЕ" ПЕТРОВАРАДИН, ШУМСКО ГАЗДИНСТВО "СРЕМСКА МИТРОВИЦА" - РЕПУБЛИКА | ДРЖАВНА РС | III |
| 256 | 17 24 25 | | ШУМА 2. КЛАСЕ | ПУК | ЈП "ВОЈВОДИНАШУМЕ" ПЕТРОВАРАДИН, ШУМСКО ГАЗДИНСТВО "СРЕМСКА МИТРОВИЦА" - РЕПУБЛИКА | ДРЖАВНА РС | III |
| 257 | 00 86 41 | | ШУМА 2. КЛАСЕ | ПУК | ЈП "ВОЈВОДИНАШУМЕ" ПЕТРОВАРАДИН, ШУМСКО ГАЗДИНСТВО "СРЕМСКА МИТРОВИЦА" - РЕПУБЛИКА | ДРЖАВНА РС | III |
| 258/1 | 49 52 37 | | ШУМА 2. КЛАСЕ | ПУК | ЈП "ВОЈВОДИНАШУМЕ" ПЕТРОВАРАДИН, ШУМСКО ГАЗДИНСТВО "СРЕМСКА МИТРОВИЦА" - РЕПУБЛИКА | ДРЖАВНА РС | III |
| 258/2 | 06 50 69 | | ШУМА 2. КЛАСЕ | ПУК | ЈП "ВОЈВОДИНАШУМЕ" ПЕТРОВАРАДИН, ШУМСКО ГАЗДИНСТВО "СРЕМСКА МИТРОВИЦА" - РЕПУБЛИКА | ДРЖАВНА РС | III |
| 259/1 | 01 29 92 | | ШУМА 2. КЛАСЕ | ПУК | ЈП "ВОЈВОДИНАШУМЕ" ПЕТРОВАРАДИН, ШУМСКО ГАЗДИНСТВО "СРЕМСКА МИТРОВИЦА" - РЕПУБЛИКА | ДРЖАВНА РС | III |
| 259/2 | 00 08 53 | | ШУМА 2. КЛАСЕ | ПУК | ЈП "ВОЈВОДИНАШУМЕ" ПЕТРОВАРАДИН, ШУМСКО ГАЗДИНСТВО "СРЕМСКА МИТРОВИЦА" - РЕПУБЛИКА | ДРЖАВНА РС | III |
| 259/3 | 00 44 89 | | ШУМА 2. КЛАСЕ | ПУК | ЈП "ВОЈВОДИНАШУМЕ" ПЕТРОВАРАДИН, ШУМСКО ГАЗДИНСТВО "СРЕМСКА МИТРОВИЦА" - РЕПУБЛИКА | ДРЖАВНА РС | III |
| 260 | 34 02 50 | | ШУМА 2. КЛАСЕ | ПУК | ЈП "ВОЈВОДИНАШУМЕ" ПЕТРОВАРАДИН, ШУМСКО ГАЗДИНСТВО "СРЕМСКА МИТРОВИЦА" - РЕПУБЛИКА | ДРЖАВНА РС | III |

| Парцела | Површина | | Култура | Адреса парцеле | Индикације власника-корисника земљишта | Облик својине | Режим заштите |
|---------|----------|-----|-------------------------|----------------|--|---------------|---------------|
| | цела | део | | | | | |
| 261 | 03 02 48 | | ШУМА 2. КЛАСЕ | ПУК | ЈП "ВОЈВОДИНАШУМЕ"ПЕТРОВАРАДИН,ШУМСКО ГАЗДИНСТВО "СРЕМСКА МИТРОВИЦА" - РЕПУБЛИКА | ДРЖАВНА РС | III |
| 262 | 01 81 08 | | ШУМА 2. КЛАСЕ | ПУК | ЈП "ВОЈВОДИНАШУМЕ"ПЕТРОВАРАДИН,ШУМСКО ГАЗДИНСТВО "СРЕМСКА МИТРОВИЦА" - РЕПУБЛИКА | ДРЖАВНА РС | III |
| 263/1 | 00 26 59 | | ШУМА 2. КЛАСЕ | ПУК | ЈП "ВОЈВОДИНАШУМЕ"ПЕТРОВАРАДИН,ШУМСКО ГАЗДИНСТВО "СРЕМСКА МИТРОВИЦА" - РЕПУБЛИКА | ДРЖАВНА РС | III |
| 263/2 | 07 08 55 | | ШУМА 2. КЛАСЕ | ПУК | ЈП "ВОЈВОДИНАШУМЕ"ПЕТРОВАРАДИН,ШУМСКО ГАЗДИНСТВО "СРЕМСКА МИТРОВИЦА" - РЕПУБЛИКА | ДРЖАВНА РС | III |
| 264/1 | 00 17 53 | | ШУМА 2. КЛАСЕ | ПУК | ЈП "ВОЈВОДИНАШУМЕ"ПЕТРОВАРАДИН,ШУМСКО ГАЗДИНСТВО "СРЕМСКА МИТРОВИЦА" - РЕПУБЛИКА | ДРЖАВНА РС | III |
| 264/2 | 00 48 83 | | ДУБОКА БАРА | ПУК | ЈП "ВОЈВОДИНАШУМЕ"ПЕТРОВАРАДИН,ШУМСКО ГАЗДИНСТВО "СРЕМСКА МИТРОВИЦА" - РЕПУБЛИКА | ДРЖАВНА РС | III |
| 264/3 | 02 81 48 | | ШУМА 2. КЛАСЕ | ПУК | ЈП "ВОЈВОДИНАШУМЕ"ПЕТРОВАРАДИН,ШУМСКО ГАЗДИНСТВО "СРЕМСКА МИТРОВИЦА" - РЕПУБЛИКА | ДРЖАВНА РС | III |
| 267 | 00 37 79 | | ШУМА 2. КЛАСЕ | ПУК | ЈП "ВОЈВОДИНАШУМЕ"ПЕТРОВАРАДИН,ШУМСКО ГАЗДИНСТВО "СРЕМСКА МИТРОВИЦА" - РЕПУБЛИКА | ДРЖАВНА РС | III |
| 268 | 00 06 78 | | ДУБОКА БАРА | ПУК | ЈП "ВОЈВОДИНАШУМЕ"ПЕТРОВАРАДИН,ШУМСКО ГАЗДИНСТВО "СРЕМСКА МИТРОВИЦА" - РЕПУБЛИКА | ДРЖАВНА РС | III |
| 269 | 00 56 16 | | ТРСТИК-МОЧВАРА 1. КЛАСЕ | ПУК | ЈП "ВОЈВОДИНАШУМЕ"ПЕТРОВАРАДИН,ШУМСКО ГАЗДИНСТВО "СРЕМСКА МИТРОВИЦА" - РЕПУБЛИКА | ДРЖАВНА РС | III |
| 270 | 44 85 44 | | ШУМА 2. КЛАСЕ | ПУК | ЈП "ВОЈВОДИНАШУМЕ"ПЕТРОВАРАДИН,ШУМСКО ГАЗДИНСТВО "СРЕМСКА МИТРОВИЦА" - РЕПУБЛИКА | ДРЖАВНА РС | III |
| 271 | 05 49 82 | | ШУМА 2. КЛАСЕ | ПУК | ЈП "ВОЈВОДИНАШУМЕ"ПЕТРОВАРАДИН,ШУМСКО ГАЗДИНСТВО "СРЕМСКА МИТРОВИЦА" - РЕПУБЛИКА | ДРЖАВНА РС | III |
| 272 | 15 08 91 | | ШУМА 2. КЛАСЕ | ПУК | ЈП "ВОЈВОДИНАШУМЕ"ПЕТРОВАРАДИН,ШУМСКО ГАЗДИНСТВО "СРЕМСКА МИТРОВИЦА" - РЕПУБЛИКА | ДРЖАВНА РС | III |
| 295 | 07 32 57 | | ШУМА 3. КЛАСЕ | ПУК | ЈП "ВОЈВОДИНАШУМЕ"ПЕТРОВАРАДИН,ШУМСКО ГАЗДИНСТВО "СРЕМСКА МИТРОВИЦА" - РЕПУБЛИКА | ДРЖАВНА РС | III |
| 296 | 01 83 33 | | ШУМА 2. КЛАСЕ | ПУК | ЈП "ВОЈВОДИНАШУМЕ"ПЕТРОВАРАДИН,ШУМСКО ГАЗДИНСТВО "СРЕМСКА МИТРОВИЦА" - РЕПУБЛИКА | ДРЖАВНА РС | III |
| 297 | 32 73 83 | | ШУМА 2. КЛАСЕ | ПУК | ЈП "ВОЈВОДИНАШУМЕ"ПЕТРОВАРАДИН,ШУМСКО ГАЗДИНСТВО "СРЕМСКА МИТРОВИЦА" - РЕПУБЛИКА | ДРЖАВНА РС | III |
| 298 | 05 78 70 | | ШУМА 2. КЛАСЕ | ГОСТОЈЕВЦИ | ЈП "ВОЈВОДИНАШУМЕ"ПЕТРОВАРАДИН,ШУМСКО ГАЗДИНСТВО "СРЕМСКА МИТРОВИЦА" - РЕПУБЛИКА | ДРЖАВНА РС | III |

| Парцела | Површина | | Култура | Адреса парцеле | Индикације власника-корисника земљишта | Облик својине | Режим заштите |
|---------|-----------|----------|--------------------------------------|----------------|--|---------------|---------------|
| | цела | део | | | | | |
| 302 | 02 63 52 | | ШУМА 2. КЛАСЕ | ГОСТОЈЕВЦИ | ЈП "ВОЈВОДИНАШУМЕ" ПЕТРОВАРАДИН, ШУМСКО ГАЗДИНСТВО "СРЕМСКА МИТРОВИЦА" - РЕПУБЛИКА | ДРЖАВНА РС | III |
| 305 | 01 19 00 | | ШУМА 2. КЛАСЕ | ГОСТОЈЕВЦИ | ЈП "ВОЈВОДИНАШУМЕ" ПЕТРОВАРАДИН, ШУМСКО ГАЗДИНСТВО "СРЕМСКА МИТРОВИЦА" - РЕПУБЛИКА | ДРЖАВНА РС | III |
| 306/1 | 08 67 46 | | ШУМА 2. КЛАСЕ | ГОСТОЈЕВЦИ | ЈП "ВОЈВОДИНАШУМЕ" ПЕТРОВАРАДИН, ШУМСКО ГАЗДИНСТВО "СРЕМСКА МИТРОВИЦА" - РЕПУБЛИКА | ДРЖАВНА РС | III |
| 620 | 159 36 10 | | ШУМА 2. КЛАСЕ | РАЂЕНОВАЦ | ЈП "ВОЈВОДИНАШУМЕ" ПЕТРОВАРАДИН, ШУМСКО ГАЗДИНСТВО "СРЕМСКА МИТРОВИЦА" - РЕПУБЛИКА | ДРЖАВНА РС | III |
| 620 | 20 68 27 | | ШУМА 3. КЛАСЕ | РАЂЕНОВАЦ | ЈП "ВОЈВОДИНАШУМЕ" ПЕТРОВАРАДИН, ШУМСКО ГАЗДИНСТВО "СРЕМСКА МИТРОВИЦА" - РЕПУБЛИКА | ДРЖАВНА РС | III |
| 621 | 10 74 45 | | ШУМА 3. КЛАСЕ | РАЂЕНОВАЦ | ЈП "ВОЈВОДИНАШУМЕ" ПЕТРОВАРАДИН, ШУМСКО ГАЗДИНСТВО "СРЕМСКА МИТРОВИЦА" - РЕПУБЛИКА | ДРЖАВНА РС | III |
| 622 | 00 38 07 | | ОСТАЛО ВЕШТАЧКИ СТВОРЕНО НЕПЛОДНО | РАЂЕНОВАЦ | ЈП "ВОЈВОДИНАШУМЕ" ПЕТРОВАРАДИН, ШУМСКО ГАЗДИНСТВО "СРЕМСКА МИТРОВИЦА" - РЕПУБЛИКА | ДРЖАВНА РС | III |
| 623 | 07 51 37 | | ШУМА 4. КЛАСЕ | РАЂЕНОВАЦ | ЈП "ВОЈВОДИНАШУМЕ" ПЕТРОВАРАДИН, ШУМСКО ГАЗДИНСТВО "СРЕМСКА МИТРОВИЦА" - РЕПУБЛИКА | ДРЖАВНА РС | III |
| 624 | 01 50 78 | | ШУМА 4. КЛАСЕ | РАЂЕНОВАЦ | ЈП "ВОЈВОДИНАШУМЕ" ПЕТРОВАРАДИН, ШУМСКО ГАЗДИНСТВО "СРЕМСКА МИТРОВИЦА" - РЕПУБЛИКА | ДРЖАВНА РС | III |
| 625 | 67 80 06 | | ШУМА 4. КЛАСЕ | РАЂЕНОВАЦ | ЈП "ВОЈВОДИНАШУМЕ" ПЕТРОВАРАДИН, ШУМСКО ГАЗДИНСТВО "СРЕМСКА МИТРОВИЦА" - РЕПУБЛИКА | ДРЖАВНА РС | III |
| 626 | 01 08 74 | | ШУМА 4. КЛАСЕ | РАЂЕНОВАЦ | ЈП "ВОЈВОДИНАШУМЕ" ПЕТРОВАРАДИН, ШУМСКО ГАЗДИНСТВО "СРЕМСКА МИТРОВИЦА" - РЕПУБЛИКА | ДРЖАВНА РС | III |
| 627 | 00 23 54 | | ШУМА 3. КЛАСЕ | РАЂЕНОВАЦ | ЈП "ВОЈВОДИНАШУМЕ" ПЕТРОВАРАДИН, ШУМСКО ГАЗДИНСТВО "СРЕМСКА МИТРОВИЦА" - РЕПУБЛИКА | ДРЖАВНА РС | III |
| 642 | | 00 44 02 | ЗЕМЉИШТЕ ПОД ЗГРАДОМ И ДРУГИМ | ВЕЛИКО ПОЉЕ | ОПШТИНА ШИД | ЈАВНА СВОЈИНА | II |
| 653 | | 00 05 90 | ОСТАЛО ВЕШТАЧКИ СТВОРЕНО НЕПЛОДНО | БУДЉЕВО | ЈП "ВОЈВОДИНАШУМЕ" ПЕТРОВАРАДИН, ШУМСКО ГАЗДИНСТВО "СРЕМСКА МИТРОВИЦА" - РЕПУБЛИКА | ДРЖАВНА РС | II |
| 654 | 00 92 73 | | ЈАРУГА | БУДЉЕВО | ЈП "ВОЈВОДИНАШУМЕ" ПЕТРОВАРАДИН, ШУМСКО ГАЗДИНСТВО "СРЕМСКА МИТРОВИЦА" - РЕПУБЛИКА | ДРЖАВНА РС | II |
| 656 | 00 14 14 | | ОСТАЛО ВЕШТАЧКИ СТВОРЕНО НЕПЛОДНО | РАЂЕНОВАЦ | ЈП "ВОЈВОДИНАШУМЕ" ПЕТРОВАРАДИН, ШУМСКО ГАЗДИНСТВО "СРЕМСКА МИТРОВИЦА" - РЕПУБЛИКА | ДРЖАВНА РС | III |
| 657 | 01 83 66 | | ШУМА 3. КЛАСЕ | РАЂЕНОВАЦ | ЈП "ВОЈВОДИНАШУМЕ" ПЕТРОВАРАДИН, ШУМСКО ГАЗДИНСТВО "СРЕМСКА МИТРОВИЦА" - РЕПУБЛИКА | ДРЖАВНА РС | II |

| Парцела | Површина | | Култура | Адреса парцеле | Индикације власника-корисника земљишта | Облик својине | Режим заштите |
|---------|----------|----------|-----------------------------------|----------------|--|---------------|---------------|
| | цела | део | | | | | |
| 658 | 82 35 69 | | ШУМА 3. КЛАСЕ | РАЂЕНОВАЦ | ЈП "ВОЈВОДИНАШУМЕ"ПЕТРОВАРАДИН,ШУМСКО ГАЗДИНСТВО "СРЕМСКА МИТРОВИЦА" - РЕПУБЛИКА | ДРЖАВНА РС | II |
| 691 | | 00 17 51 | ОСТАЛО ПРИРОДНО НЕПЛОДНО ЗЕМЉИШТЕ | ГУСТО ВОЋЕ | ЈП "ВОЈВОДИНАШУМЕ"ПЕТРОВАРАДИН,ШУМСКО ГАЗДИНСТВО "СРЕМСКА МИТРОВИЦА" - РЕПУБЛИКА | ДРЖАВНА РС | III |
| 693 | 86 48 63 | | ШУМА 2. КЛАСЕ | РАЂЕНОВАЦ | ЈП "ВОЈВОДИНАШУМЕ"ПЕТРОВАРАДИН,ШУМСКО ГАЗДИНСТВО "СРЕМСКА МИТРОВИЦА" - РЕПУБЛИКА | ДРЖАВНА РС | III |
| 1094 | 06 67 13 | | ШУМА 2. КЛАСЕ | РУДЊАЧЕ | ЈП "ВОЈВОДИНАШУМЕ"ПЕТРОВАРАДИН,ШУМСКО ГАЗДИНСТВО "СРЕМСКА МИТРОВИЦА" - РЕПУБЛИКА | ДРЖАВНА РС | III |
| 1095 | 00 19 87 | | ЗЕМЉИШТЕ ПОД ЗГРАДОМ И ДРУГИМ | РУДЊАЧЕ | ОПШТИНА ШИД | ЈАВНА СВОЈИНА | III |
| 1096 | 01 88 95 | | ШУМА 2. КЛАСЕ | ПУК | ЈП "ВОЈВОДИНАШУМЕ"ПЕТРОВАРАДИН,ШУМСКО ГАЗДИНСТВО "СРЕМСКА МИТРОВИЦА" - РЕПУБЛИКА | ДРЖАВНА РС | III |
| 1097 | 06 83 36 | | ШУМА 2. КЛАСЕ | ПУК | ЈП "ВОЈВОДИНАШУМЕ"ПЕТРОВАРАДИН,ШУМСКО ГАЗДИНСТВО "СРЕМСКА МИТРОВИЦА" - РЕПУБЛИКА | ДРЖАВНА РС | III |
| 1098 | 10 53 66 | | ШУМА 2. КЛАСЕ | ПУК | ЈП "ВОЈВОДИНАШУМЕ"ПЕТРОВАРАДИН,ШУМСКО ГАЗДИНСТВО "СРЕМСКА МИТРОВИЦА" - РЕПУБЛИКА | ДРЖАВНА РС | III |
| 1099 | 33 40 92 | | ШУМА 2. КЛАСЕ | ПУК | ЈП "ВОЈВОДИНАШУМЕ"ПЕТРОВАРАДИН,ШУМСКО ГАЗДИНСТВО "СРЕМСКА МИТРОВИЦА" - РЕПУБЛИКА | ДРЖАВНА РС | III |
| 1111/1 | | 00 09 16 | ЗЕМЉИШТЕ ПОД ЗГРАДОМ И ДРУГИМ | ОСКОРУШЕ | ОПШТИНА ШИД | ЈАВНА СВОЈИНА | III |
| 1111/2 | 00 03 45 | | ЗЕМЉИШТЕ ПОД ЗГРАДОМ И ДРУГИМ | ОСКОРУШЕ | ОПШТИНА ШИД | ЈАВНА СВОЈИНА | III |
| 1112 | 01 41 45 | | ШУМА 2. КЛАСЕ | ОСКОРУШЕ | ЈП "ВОЈВОДИНАШУМЕ"ПЕТРОВАРАДИН,ШУМСКО ГАЗДИНСТВО "СРЕМСКА МИТРОВИЦА" - РЕПУБЛИКА | ДРЖАВНА РС | III |
| 1118 | | 00 10 36 | КАНАЛ | ОСКОРУШЕ | ЈАВНО ВОДОПРИВРЕДНО ПРЕДУЗЕЋЕ "ВОДЕ ВОЈВОДИНЕ" НОВИ САД - РЕПУБЛИКА СРБИЈА | ДРЖАВНА РС | III |
| 1119 | 04 41 56 | | ШУМА 2. КЛАСЕ | ОСКОРУШЕ | ЈП "ВОЈВОДИНАШУМЕ"ПЕТРОВАРАДИН,ШУМСКО ГАЗДИНСТВО "СРЕМСКА МИТРОВИЦА" - РЕПУБЛИКА | ДРЖАВНА РС | III |
| 1120 | 00 26 91 | | ЗЕМЉИШТЕ ПОД ЗГРАДОМ И ДРУГИМ | ОСКОРУШЕ | ОПШТИНА ШИД | ЈАВНА СВОЈИНА | III |
| 1121 | 00 63 01 | | ДУБОКА БАРА | ПУК | ЈП "ВОЈВОДИНАШУМЕ"ПЕТРОВАРАДИН,ШУМСКО ГАЗДИНСТВО "СРЕМСКА МИТРОВИЦА" - РЕПУБЛИКА | ДРЖАВНА РС | III |
| 1122 | 17 20 65 | | ШУМА 2. КЛАСЕ | ПУК | ЈП "ВОЈВОДИНАШУМЕ"ПЕТРОВАРАДИН,ШУМСКО ГАЗДИНСТВО "СРЕМСКА МИТРОВИЦА" - РЕПУБЛИКА | ДРЖАВНА РС | III |

| Парцела | Површина | | Култура | Адреса парцеле | Индикације власника-корисника земљишта | Облик својине | Режим заштите |
|---------|-----------|-----|-------------------------------|----------------|--|---------------|---------------|
| | цела | део | | | | | |
| 1123 | 00 90 23 | | ШУМА 2. КЛАСЕ | ЖЕРАВИНАЦ | ЈП "ВОЈВОДИНАШУМЕ" ПЕТРОВАРАДИН, ШУМСКО ГАЗДИНСТВО "СРЕМСКА МИТРОВИЦА" - РЕПУБЛИКА | ДРЖАВНА РС | III |
| 1124/1 | 00 16 88 | | ТРСТИК-МОЧВАРА 1. КЛАСЕ | ПУК | ЈП "ВОЈВОДИНАШУМЕ" ПЕТРОВАРАДИН, ШУМСКО ГАЗДИНСТВО "СРЕМСКА МИТРОВИЦА" - РЕПУБЛИКА | ДРЖАВНА РС | III |
| 1124/2 | 04 70 02 | | ШУМА 2. КЛАСЕ | ПУК | ЈП "ВОЈВОДИНАШУМЕ" ПЕТРОВАРАДИН, ШУМСКО ГАЗДИНСТВО "СРЕМСКА МИТРОВИЦА" - РЕПУБЛИКА | ДРЖАВНА РС | III |
| 1125 | 08 59 85 | | ШУМА 2. КЛАСЕ | ПУК | ЈП "ВОЈВОДИНАШУМЕ" ПЕТРОВАРАДИН, ШУМСКО ГАЗДИНСТВО "СРЕМСКА МИТРОВИЦА" - РЕПУБЛИКА | ДРЖАВНА РС | III |
| 1126 | 37 95 10 | | ТРСТИК-МОЧВАРА 1. КЛАСЕ | ПУК | ЈП "ВОЈВОДИНАШУМЕ" ПЕТРОВАРАДИН, ШУМСКО ГАЗДИНСТВО "СРЕМСКА МИТРОВИЦА" - РЕПУБЛИКА | ДРЖАВНА РС | III |
| 1128/1 | 67 27 67 | | ШУМА 7. КЛАСЕ | ПУК | ЈП "ВОЈВОДИНАШУМЕ" ПЕТРОВАРАДИН, ШУМСКО ГАЗДИНСТВО "СРЕМСКА МИТРОВИЦА" - РЕПУБЛИКА | ДРЖАВНА РС | III |
| 1128/2 | 02 21 29 | | НАСИП | ПУК | ЈАВНО ВОДОПРИВРЕДНО ПРЕДУЗЕЋЕ "ВОДЕ ВОЈВОДИНЕ" НОВИ САД - РЕПУБЛИКА СРБИЈА | ДРЖАВНА РС | III |
| 1129/1 | 24 41 91 | | ШУМА 2. КЛАСЕ | ПУК | ЈП "ВОЈВОДИНАШУМЕ" ПЕТРОВАРАДИН, ШУМСКО ГАЗДИНСТВО "СРЕМСКА МИТРОВИЦА" - РЕПУБЛИКА | ДРЖАВНА РС | III |
| 1129/2 | 01 36 09 | | НАСИП | ПУК | ЈАВНО ВОДОПРИВРЕДНО ПРЕДУЗЕЋЕ "ВОДЕ ВОЈВОДИНЕ" НОВИ САД - РЕПУБЛИКА СРБИЈА | ДРЖАВНА РС | III |
| 1130 | 17 24 66 | | ШУМА 2. КЛАСЕ | ПУК | ЈП "ВОЈВОДИНАШУМЕ" ПЕТРОВАРАДИН, ШУМСКО ГАЗДИНСТВО "СРЕМСКА МИТРОВИЦА" - РЕПУБЛИКА | ДРЖАВНА РС | III |
| 1131 | 111 96 22 | | ШУМА 3. КЛАСЕ | ПУК | ЈП "ВОЈВОДИНАШУМЕ" ПЕТРОВАРАДИН, ШУМСКО ГАЗДИНСТВО "СРЕМСКА МИТРОВИЦА" - РЕПУБЛИКА | ДРЖАВНА РС | III |
| 1132 | 07 62 06 | | ШУМА 6. КЛАСЕ | ПУК | ЈП "ВОЈВОДИНАШУМЕ" ПЕТРОВАРАДИН, ШУМСКО ГАЗДИНСТВО "СРЕМСКА МИТРОВИЦА" - РЕПУБЛИКА | ДРЖАВНА РС | III |
| 1133 | 03 36 21 | | ЗЕМЉИШТЕ ПОД ЗГРАДОМ И ДРУГИМ | ПУК | ОПШТИНА ШИД | ЈАВНА СВОЈИНА | III |
| 1134 | 15 07 71 | | ШУМА 3. КЛАСЕ | ПОЛОЈ | ЈП "ВОЈВОДИНАШУМЕ" ПЕТРОВАРАДИН, ШУМСКО ГАЗДИНСТВО "СРЕМСКА МИТРОВИЦА" - РЕПУБЛИКА | ДРЖАВНА РС | III |
| 1135 | 00 45 71 | | ЗЕМЉИШТЕ ПОД ЗГРАДОМ И ДРУГИМ | ПОЛОЈ | ОПШТИНА ШИД | ЈАВНА СВОЈИНА | III |
| 1136 | 00 39 46 | | ЈАРУГА | ПОЛОЈ | ЈП "ВОЈВОДИНАШУМЕ" ПЕТРОВАРАДИН, ШУМСКО ГАЗДИНСТВО "СРЕМСКА МИТРОВИЦА" - РЕПУБЛИКА | ДРЖАВНА РС | III |
| 1138 | 00 69 23 | | КАНАЛ | ПОЛОЈ | ЈАВНО ВОДОПРИВРЕДНО ПРЕДУЗЕЋЕ "ВОДЕ ВОЈВОДИНЕ" НОВИ САД - РЕПУБЛИКА СРБИЈА | ДРЖАВНА РС | III |

| Парцела | Површина | | Култура | Адреса парцеле | Индикације власника-корисника земљишта | Облик својине | Режим заштите |
|---------|----------|-----|--------------------------------------|----------------|--|---------------|---------------|
| | цела | део | | | | | |
| 1139/1 | 05 00 00 | | ШУМА 3. КЛАСЕ | ПОЛОЈ | ЈП "ВОЈВОДИНАШУМЕ" ПЕТРОВАРАДИН, ШУМСКО ГАЗДИНСТВО "СРЕМСКА МИТРОВИЦА" - РЕПУБЛИКА | ДРЖАВНА РС | III |
| 1139/2 | 22 20 69 | | ШУМА 3. КЛАСЕ | ПОЛОЈ | ЈП "ВОЈВОДИНАШУМЕ" ПЕТРОВАРАДИН, ШУМСКО ГАЗДИНСТВО "СРЕМСКА МИТРОВИЦА" - РЕПУБЛИКА | ДРЖАВНА РС | III |
| 1140/1 | 00 41 67 | | НАСИП | ГРОБИЦЕ | ЈАВНО ВОДОПРИВРЕДНО ПРЕДУЗЕЋЕ "ВОДЕ ВОЈВОДИНЕ" НОВИ САД - РЕПУБЛИКА СРБИЈА | ДРЖАВНА РС | III |
| 1141/2 | 00 44 82 | | НАСИП | ПОЛОЈ | ЈАВНО ВОДОПРИВРЕДНО ПРЕДУЗЕЋЕ "ВОДЕ ВОЈВОДИНЕ" НОВИ САД - РЕПУБЛИКА СРБИЈА | ДРЖАВНА РС | III |
| 1142/3 | 00 65 62 | | НАСИП | ПОЛОЈ | ЈАВНО ВОДОПРИВРЕДНО ПРЕДУЗЕЋЕ "ВОДЕ ВОЈВОДИНЕ" НОВИ САД - РЕПУБЛИКА СРБИЈА | ДРЖАВНА РС | III |
| 1142/4 | 00 26 00 | | НАСИП | ПОЛОЈ | ЈАВНО ВОДОПРИВРЕДНО ПРЕДУЗЕЋЕ "ВОДЕ ВОЈВОДИНЕ" НОВИ САД - РЕПУБЛИКА СРБИЈА | ДРЖАВНА РС | III |
| 2526/2 | 00 08 31 | | НАСИП | ЈАСЕНОВА БАРА | ЈАВНО ВОДОПРИВРЕДНО ПРЕДУЗЕЋЕ "ВОДЕ ВОЈВОДИНЕ" НОВИ САД - РЕПУБЛИКА СРБИЈА | ДРЖАВНА РС | III |
| 2682/2 | 00 92 09 | | НАСИП | БАРЕ | ЈАВНО ВОДОПРИВРЕДНО ПРЕДУЗЕЋЕ "ВОДЕ ВОЈВОДИНЕ" НОВИ САД - РЕПУБЛИКА СРБИЈА | ДРЖАВНА РС | III |
| 2710 | 05 90 82 | | НАСИП | БАРЕ | ЈАВНО ВОДОПРИВРЕДНО ПРЕДУЗЕЋЕ "ВОДЕ ВОЈВОДИНЕ" НОВИ САД - РЕПУБЛИКА СРБИЈА | ДРЖАВНА РС | III |
| 2711 | 00 04 23 | | ОСТАЛО ВЕШТАЧКИ СТВОРЕНО НЕПЛОДНО | БАРЕ | ЈАВНО ВОДОПРИВРЕДНО ПРЕДУЗЕЋЕ "ВОДЕ ВОЈВОДИНЕ" НОВИ САД - РЕПУБЛИКА СРБИЈА | ДРЖАВНА РС | III |
| 2712/2 | 00 37 22 | | НАСИП | БАРЕ | ЈАВНО ВОДОПРИВРЕДНО ПРЕДУЗЕЋЕ "ВОДЕ ВОЈВОДИНЕ" НОВИ САД - РЕПУБЛИКА СРБИЈА | ДРЖАВНА РС | III |
| 2713 | 00 22 12 | | НАСИП | БАРЕ | ЈАВНО ВОДОПРИВРЕДНО ПРЕДУЗЕЋЕ "ВОДЕ ВОЈВОДИНЕ" НОВИ САД - РЕПУБЛИКА СРБИЈА | ДРЖАВНА РС | III |
| 2714 | 00 27 15 | | НАСИП | БАРЕ | ЈАВНО ВОДОПРИВРЕДНО ПРЕДУЗЕЋЕ "ВОДЕ ВОЈВОДИНЕ" НОВИ САД - РЕПУБЛИКА СРБИЈА | ДРЖАВНА РС | III |
| 2715 | 00 26 94 | | НАСИП | БАРЕ | ЈАВНО ВОДОПРИВРЕДНО ПРЕДУЗЕЋЕ "ВОДЕ ВОЈВОДИНЕ" НОВИ САД - РЕПУБЛИКА СРБИЈА | ДРЖАВНА РС | III |
| 2716/3 | 00 21 00 | | НАСИП | БАРЕ | ЈАВНО ВОДОПРИВРЕДНО ПРЕДУЗЕЋЕ "ВОДЕ ВОЈВОДИНЕ" НОВИ САД - РЕПУБЛИКА СРБИЈА | ДРЖАВНА РС | III |
| 2716/4 | 00 10 87 | | НАСИП | БАРЕ | ЈАВНО ВОДОПРИВРЕДНО ПРЕДУЗЕЋЕ "ВОДЕ ВОЈВОДИНЕ" НОВИ САД - РЕПУБЛИКА СРБИЈА | ДРЖАВНА РС | III |
| 2717/2 | 00 28 16 | | НАСИП | БАРЕ | ЈАВНО ВОДОПРИВРЕДНО ПРЕДУЗЕЋЕ "ВОДЕ ВОЈВОДИНЕ" НОВИ САД - РЕПУБЛИКА СРБИЈА | ДРЖАВНА РС | III |

| Парцела | Површина | | Култура | Адреса парцеле | Индикације власника-корисника земљишта | Облик својине | Режим заштите |
|---------|----------|-----|-------------------------------|----------------|--|---------------|---------------|
| | цела | део | | | | | |
| 2718/2 | 00 43 21 | | НАСИП | БАРЕ | ЈАВНО ВОДОПРИВРЕДНО ПРЕДУЗЕЋЕ "ВОДЕ ВОЈВОДИНЕ" НОВИ САД - РЕПУБЛИКА СРБИЈА | ДРЖАВНА РС | III |
| 2719/1 | 00 17 98 | | НАСИП | БАРЕ | ЈАВНО ВОДОПРИВРЕДНО ПРЕДУЗЕЋЕ "ВОДЕ ВОЈВОДИНЕ" НОВИ САД - РЕПУБЛИКА СРБИЈА | ДРЖАВНА РС | III |
| 2719/2 | 00 15 01 | | НАСИП | БАРЕ | ЈАВНО ВОДОПРИВРЕДНО ПРЕДУЗЕЋЕ "ВОДЕ ВОЈВОДИНЕ" НОВИ САД - РЕПУБЛИКА СРБИЈА | ДРЖАВНА РС | III |
| 2720 | 00 93 81 | | ЗЕМЉИШТЕ ПОД ЗГРАДОМ И ДРУГИМ | НОВИ | ОПШТИНА ШИД | ЈАВНА СВОЈИНА | III |
| 2721 | 81 99 65 | | ШУМА 3. КЛАСЕ | НОВИ | ЈП "ВОЈВОДИНАШУМЕ" ПЕТРОВАРАДИН, ШУМСКО ГАЗДИНСТВО "СРЕМСКА МИТРОВИЦА" - РЕПУБЛИКА | ДРЖАВНА РС | III |
| 2722/1 | 30 69 31 | | ШУМА 3. КЛАСЕ | ГРАЦЕВИ | РЕПУБЛИКА СРБИЈА | ЈАВНА СВОЈИНА | III |
| 2722/2 | 05 93 05 | | ШУМА 3. КЛАСЕ | ГРАЦЕВИ | ЦРКВЕНА ОПШТИНА ЈАМЕНА-ЕПАРХИЈА СРЕМСКА-СРПСКА ПРАВОСЛАВНА ЦРКВА | ДРУГИ ОБЛИЦИ | III |
| 2723 | 00 11 90 | | ЈАРУГА | ГРАЦЕВИ | ЈП "ВОЈВОДИНАШУМЕ" ПЕТРОВАРАДИН, ШУМСКО ГАЗДИНСТВО "СРЕМСКА МИТРОВИЦА" - РЕПУБЛИКА | ДРЖАВНА РС | III |
| 2724 | 00 18 30 | | ЗЕМЉИШТЕ ПОД ЗГРАДОМ И ДРУГИМ | ГРАЦЕВИ | ОПШТИНА ШИД | ЈАВНА СВОЈИНА | III |
| 2725 | 19 54 73 | | ШУМА 3. КЛАСЕ | ГРАЦЕВИ | ЈП "ВОЈВОДИНАШУМЕ" ПЕТРОВАРАДИН, ШУМСКО ГАЗДИНСТВО "СРЕМСКА МИТРОВИЦА" - РЕПУБЛИКА | ДРЖАВНА РС | III |
| 2726 | 00 12 37 | | ЗЕМЉИШТЕ ПОД ЗГРАДОМ И ДРУГИМ | ГРАЦЕВИ | ОПШТИНА ШИД | ЈАВНА СВОЈИНА | III |
| 2727 | 05 24 97 | | ШУМА 3. КЛАСЕ | ГРАЦЕВИ | РЕПУБЛИКА СРБИЈА | ЈАВНА СВОЈИНА | III |
| 2728 | 00 11 51 | | ЗЕМЉИШТЕ ПОД ЗГРАДОМ И ДРУГИМ | ГРАЦЕВИ | ОПШТИНА ШИД | ЈАВНА СВОЈИНА | III |
| 2729 | 10 69 87 | | ШУМА 3. КЛАСЕ | ГРАЦЕВИ | ЈП "ВОЈВОДИНАШУМЕ" ПЕТРОВАРАДИН, ШУМСКО ГАЗДИНСТВО "СРЕМСКА МИТРОВИЦА" - РЕПУБЛИКА | ДРЖАВНА РС | III |
| 2730 | 00 29 54 | | ЗЕМЉИШТЕ ПОД ЗГРАДОМ И ДРУГИМ | ГРАЦЕВИ | ОПШТИНА ШИД | ЈАВНА СВОЈИНА | III |
| 2731 | 07 74 25 | | ШУМА 3. КЛАСЕ | ГРАЦЕВИ | ЈП "ВОЈВОДИНАШУМЕ" ПЕТРОВАРАДИН, ШУМСКО ГАЗДИНСТВО "СРЕМСКА МИТРОВИЦА" - РЕПУБЛИКА | ДРЖАВНА РС | III |
| 2732 | 00 02 01 | | ЗЕМЉИШТЕ ПОД ЗГРАДОМ И ДРУГИМ | ГРАЦЕВИ | ОПШТИНА ШИД | ЈАВНА СВОЈИНА | III |

| Парцела | Површина | | Култура | Адреса парцеле | Индикације власника-корисника земљишта | Облик својине | Режим заштите |
|---------|----------|-----|-------------------------------|----------------|--|---------------|---------------|
| | цела | део | | | | | |
| 2733 | 02 31 93 | | ШУМА 3. КЛАСЕ | ГРАЦЕВИ | ЈП "ВОЈВОДИНАШУМЕ" ПЕТРОВАРАДИН, ШУМСКО ГАЗДИНСТВО "СРЕМСКА МИТРОВИЦА" - РЕПУБЛИКА | ДРЖАВНА РС | III |
| 2735 | 00 63 01 | | ЗЕМЉИШТЕ ПОД ЗГРАДОМ И ДРУГИМ | НОВИ | ОПШТИНА ШИД | ЈАВНА СВОЈИНА | III |
| 2736 | 21 36 70 | | ШУМА 3. КЛАСЕ | ГРАЦЕВИ | ЈП "ВОЈВОДИНАШУМЕ" ПЕТРОВАРАДИН, ШУМСКО ГАЗДИНСТВО "СРЕМСКА МИТРОВИЦА" - РЕПУБЛИКА | ДРЖАВНА РС | III |
| 2737/1 | 05 02 26 | | ШУМА 3. КЛАСЕ | НОВИ | ЈП "ВОЈВОДИНАШУМЕ" ПЕТРОВАРАДИН, ШУМСКО ГАЗДИНСТВО "СРЕМСКА МИТРОВИЦА" - РЕПУБЛИКА | ДРЖАВНА РС | III |
| 2737/2 | 19 01 47 | | ШУМА 3. КЛАСЕ | НОВИ | ЈП "ВОЈВОДИНАШУМЕ" ПЕТРОВАРАДИН, ШУМСКО ГАЗДИНСТВО "СРЕМСКА МИТРОВИЦА" - РЕПУБЛИКА | ДРЖАВНА РС | III |
| 2738 | 01 45 57 | | КАНАЛ | КРАПЉЕ | ЈАВНО ВОДОПРИВРЕДНО ПРЕДУЗЕЋЕ "ВОДЕ ВОЈВОДИНЕ" НОВИ САД - РЕПУБЛИКА СРБИЈА | ДРЖАВНА РС | III |
| 2739 | 01 39 81 | | ШУМА 4. КЛАСЕ | КРАПЉЕ | ЈП "ВОЈВОДИНАШУМЕ" ПЕТРОВАРАДИН, ШУМСКО ГАЗДИНСТВО "СРЕМСКА МИТРОВИЦА" - РЕПУБЛИКА | ДРЖАВНА РС | III |
| 2740 | 00 08 71 | | ЈАРУГА | КРАПЉЕ | ЈП "ВОЈВОДИНАШУМЕ" ПЕТРОВАРАДИН, ШУМСКО ГАЗДИНСТВО "СРЕМСКА МИТРОВИЦА" - РЕПУБЛИКА | ДРЖАВНА РС | III |
| 2741 | 04 89 63 | | ШУМА 4. КЛАСЕ | КРАПЉЕ | ЈП "ВОЈВОДИНАШУМЕ" ПЕТРОВАРАДИН, ШУМСКО ГАЗДИНСТВО "СРЕМСКА МИТРОВИЦА" - РЕПУБЛИКА | ДРЖАВНА РС | III |
| 2742 | 01 03 41 | | ШУМА 4. КЛАСЕ | КРАПЉЕ | ЈП "ВОЈВОДИНАШУМЕ" ПЕТРОВАРАДИН, ШУМСКО ГАЗДИНСТВО "СРЕМСКА МИТРОВИЦА" - РЕПУБЛИКА | ДРЖАВНА РС | III |
| 2743 | 01 18 61 | | ШУМА 4. КЛАСЕ | КРАПЉЕ | ЈП "ВОЈВОДИНАШУМЕ" ПЕТРОВАРАДИН, ШУМСКО ГАЗДИНСТВО "СРЕМСКА МИТРОВИЦА" - РЕПУБЛИКА | ДРЖАВНА РС | III |
| 2744 | 01 07 88 | | ШУМА 4. КЛАСЕ | КРАПЉЕ | ЈП "ВОЈВОДИНАШУМЕ" ПЕТРОВАРАДИН, ШУМСКО ГАЗДИНСТВО "СРЕМСКА МИТРОВИЦА" - РЕПУБЛИКА | ДРЖАВНА РС | III |
| 2745 | 05 16 52 | | ШУМА 4. КЛАСЕ | КРАПЉЕ | ЈП "ВОЈВОДИНАШУМЕ" ПЕТРОВАРАДИН, ШУМСКО ГАЗДИНСТВО "СРЕМСКА МИТРОВИЦА" - РЕПУБЛИКА | ДРЖАВНА РС | III |
| 2746 | 54 09 36 | | ШУМА 4. КЛАСЕ | КРАПЉЕ | ЈП "ВОЈВОДИНАШУМЕ" ПЕТРОВАРАДИН, ШУМСКО ГАЗДИНСТВО "СРЕМСКА МИТРОВИЦА" - РЕПУБЛИКА | ДРЖАВНА РС | III |
| 2746 | 43 05 19 | | ШУМА 6. КЛАСЕ | КРАПЉЕ | ЈП "ВОЈВОДИНАШУМЕ" ПЕТРОВАРАДИН, ШУМСКО ГАЗДИНСТВО "СРЕМСКА МИТРОВИЦА" - РЕПУБЛИКА | ДРЖАВНА РС | III |
| 2747 | 01 40 76 | | ЗЕМЉИШТЕ ПОД ЗГРАДОМ И ДРУГИМ | КРАПЉЕ | ОПШТИНА ШИД | ЈАВНА СВОЈИНА | III |
| 2748 | 00 15 85 | | ЗЕМЉИШТЕ ПОД ЗГРАДОМ И ДРУГИМ | ПУК | ОПШТИНА ШИД | ЈАВНА СВОЈИНА | III |

| Парцела | Површина | | Култура | Адреса парцеле | Индикације власника-корисника земљишта | Облик својине | Режим заштите |
|---------|----------|-----------|-------------------------------|----------------|--|---------------|---------------|
| | цела | део | | | | | |
| 2749 | 06 66 05 | | ЗЕМЉИШТЕ ПОД ЗГРАДОМ И ДРУГИМ | ПУК | ОПШТИНА ШИД | ЈАВНА СВОЈИНА | III |
| 2750 | 01 17 91 | | ЈАРУГА | ПУК | ЈП "ВОЈВОДИНАШУМЕ" ПЕТРОВАРАДИН, ШУМСКО ГАЗДИНСТВО "СРЕМСКА МИТРОВИЦА" - РЕПУБЛИКА | ДРЖАВНА РС | III |
| 2759 | 00 00 77 | | ЗЕМЉИШТЕ ПОД ЗГРАДОМ И ДРУГИМ | ПУК | ЈАВНО ВОДОПРИВРЕДНО ПРЕДУЗЕЋЕ "ВОДЕ ВОЈВОДИНЕ" НОВИ САД - РЕПУБЛИКА СРБИЈА | ДРЖАВНА РС | III |
| 2760 | 00 00 31 | | ЗЕМЉИШТЕ ПОД ЗГРАДОМ И ДРУГИМ | ПУК | ЈАВНО ВОДОПРИВРЕДНО ПРЕДУЗЕЋЕ "ВОДЕ ВОЈВОДИНЕ" НОВИ САД - РЕПУБЛИКА СРБИЈА | ДРЖАВНА РС | III |
| 2761 | | 00 00 14 | ЗЕМЉИШТЕ ПОД ЗГРАДОМ И ДРУГИМ | КРАПЉЕ | ЈАВНО ВОДОПРИВРЕДНО ПРЕДУЗЕЋЕ "ВОДЕ ВОЈВОДИНЕ" НОВИ САД - РЕПУБЛИКА СРБИЈА | ДРЖАВНА РС | III |
| 2761 | | 00 00 16 | ЗЕМЉИШТЕ ПОД ЗГРАДОМ И ДРУГИМ | КРАПЉЕ | ЈАВНО ВОДОПРИВРЕДНО ПРЕДУЗЕЋЕ "ВОДЕ ВОЈВОДИНЕ" НОВИ САД - РЕПУБЛИКА СРБИЈА | ДРЖАВНА РС | III |
| 2761 | | 131 85 86 | НАСИП | КРАПЉЕ | ЈАВНО ВОДОПРИВРЕДНО ПРЕДУЗЕЋЕ "ВОДЕ ВОЈВОДИНЕ" НОВИ САД - РЕПУБЛИКА СРБИЈА | ДРЖАВНА РС | III |
| 2762 | 00 77 82 | | ЗЕМЉИШТЕ ПОД ЗГРАДОМ И ДРУГИМ | ПУК | ОПШТИНА ШИД | ЈАВНА СВОЈИНА | III |
| 2807 | | 03 36 31 | ЗЕМЉИШТЕ ПОД ЗГРАДОМ И ДРУГИМ | ПАЛАНКЕ | ОПШТИНА ШИД | ЈАВНА СВОЈИНА | III |
| 2809 | | 02 26 15 | ЗЕМЉИШТЕ ПОД ЗГРАДОМ И ДРУГИМ | ЦРКВИШТЕ | ОПШТИНА ШИД | ЈАВНА СВОЈИНА | III |
| 2826 | 00 92 88 | | ЗЕМЉИШТЕ ПОД ЗГРАДОМ И ДРУГИМ | ГРАЦЕВИ | ОПШТИНА ШИД | ЈАВНА СВОЈИНА | III |
| 2827 | 03 50 35 | | ЗЕМЉИШТЕ ПОД ЗГРАДОМ И ДРУГИМ | ГРАЦЕВИ | ОПШТИНА ШИД | ЈАВНА СВОЈИНА | III |
| 2829 | 08 09 52 | | КАНАЛ | ЖЕРАВИНАЦ | ЈАВНО ВОДОПРИВРЕДНО ПРЕДУЗЕЋЕ "ВОДЕ ВОЈВОДИНЕ" НОВИ САД - РЕПУБЛИКА СРБИЈА | ДРЖАВНА РС | III |
| 2838 | | 00 41 88 | КАНАЛ | ПУК | ЈАВНО ВОДОПРИВРЕДНО ПРЕДУЗЕЋЕ "ВОДЕ ВОЈВОДИНЕ" НОВИ САД - РЕПУБЛИКА СРБИЈА | ДРЖАВНА РС | III |
| 2839 | 00 32 60 | | КАНАЛ | ПУК | ЈАВНО ВОДОПРИВРЕДНО ПРЕДУЗЕЋЕ "ВОДЕ ВОЈВОДИНЕ" НОВИ САД - РЕПУБЛИКА СРБИЈА | ДРЖАВНА РС | III |
| 2841 | | 00 86 96 | КАНАЛ | ЖЕРАВИНАЦ | ЈАВНО ВОДОПРИВРЕДНО ПРЕДУЗЕЋЕ "ВОДЕ ВОЈВОДИНЕ" НОВИ САД - РЕПУБЛИКА СРБИЈА | ДРЖАВНА РС | III |
| 2863 | 00 39 45 | | ЈАРУГА | ВЕЛИКО ПОЉЕ | ЈП "ВОЈВОДИНАШУМЕ" ПЕТРОВАРАДИН, ШУМСКО ГАЗДИНСТВО "СРЕМСКА МИТРОВИЦА" - РЕПУБЛИКА | ДРЖАВНА РС | III |

| Парцела | Површина | | Култура | Адреса парцеле | Индикације власника-корисника земљишта | Облик својине | Режим заштите |
|---------|------------|-----------|----------------------------------|----------------|---|---------------|---------------|
| | цела | део | | | | | |
| 2876/2 | 02 20 23 | | ЗЕМЉИШТЕ ПОД ЗГРАДОМ И ДРУГИМ | ЖЕРАВИНАЦ | АУТОНОМНА ПОКРАЈИНА ВОЈВОДИНЕ | ЈАВНА СВОЈИНА | III |
| 2878 | 263 18 84 | | РЕКА | ПУК | ЈАВНО ВОДОПРИВРЕДНО ПРЕДУЗЕЋЕ "ВОДЕ ВОЈВОДИНЕ" НОВИ САД - РЕПУБЛИКА СРБИЈА | ДРЖАВНА РС | III |
| | 3356 14 09 | 538 56 52 | | | | | |
| | 3894 70 61 | | | | | | |

ШИД, КО МОРОВИЋ

| Парцела | Површина | | Култура | Адреса парцеле | Индикације власника-корисника земљишта | Облик својине | Режим заштите |
|---------|----------|----------|-------------------------------|----------------|--|---------------|---------------|
| | цела | део | | | | | |
| 927 | 09 13 41 | | РЕКА | СЕЛО | ЈАВНО ВОДОПРИВРЕДНО ПРЕДУЗЕЋЕ "ВОДЕ ВОЈВОДИНЕ" НОВИ САД - РЕПУБЛИКА СРБИЈА | ДРЖАВНА РС | III |
| 928/1 | 13 58 73 | | РЕКА | СЕЛО | ЈАВНО ВОДОПРИВРЕДНО ПРЕДУЗЕЋЕ "ВОДЕ ВОЈВОДИНЕ" НОВИ САД - РЕПУБЛИКА СРБИЈА | ДРЖАВНА РС | III |
| 928/2 | 10 76 55 | | РЕКА | СЕЛО | ЈАВНО ВОДОПРИВРЕДНО ПРЕДУЗЕЋЕ "ВОДЕ ВОЈВОДИНЕ" НОВИ САД - РЕПУБЛИКА СРБИЈА | ДРЖАВНА РС | III |
| 1137/2 | 02 82 27 | | ПАШЊАК 2. КЛАСЕ | ПОЛОЈ | МЕСНА ЗАЈЕДНИЦА МОРОВИЋ - РЕПУБЛИКА СРБИЈА | ДРЖАВНА РС | III |
| 1138 | 06 96 54 | | ШУМА 4. КЛАСЕ | ПОЛОЈ | ЗЕМЉОРАДНИЧКА ЗАДРУГА "ГРАНИЧАР" - РЕПУБЛИКА СРБИЈА | ДРЖАВНА РС | III |
| 1175 | 33 42 44 | | ШУМА 4. КЛАСЕ | ПОЛОЈ | ЈП "ВОЈВОДИНАШУМЕ" ПЕТРОВАРАДИН, ШУМСКО ГАЗДИНСТВО СР.МИТРОВИЦА - РЕПУБЛИКА СРБИЈА | ДРЖАВНА РС | III |
| 1176 | 00 05 43 | | КАНАЛ | ПОЛОЈ | ЗЗ "ДЕБРЊА" ЗА РАТАРСТВО СТОЧАРСТВО И ТРГОВИНУ НА ВЕЛИКО И МАЛО | ЗАДРУЖНА | III |
| 1302/1 | 03 08 41 | | ПАШЊАК 2. КЛАСЕ | НОВА ВАРОШ | МЕСНА ЗАЈЕДНИЦА МОРОВИЋ - РЕПУБЛИКА СРБИЈА | ДРЖАВНА РС | III |
| 1686/1 | | 00 00 12 | ЗЕМЉИШТЕ ПОД ДЕЛОМ ЗГРАДЕ | ВУКА КАРАЏИЋА | ОПШТИНА ШИД | ЈАВНА СВОЈИНА | III |
| 1686/1 | | 00 01 59 | ЗЕМЉИШТЕ ПОД ЗГРАДОМ И ДРУГИМ | ВУКА КАРАЏИЋА | ОПШТИНА ШИД | ЈАВНА СВОЈИНА | III |
| 1686/1 | | 04 22 37 | ПАШЊАК 2. КЛАСЕ | ВУКА КАРАЏИЋА | ОПШТИНА ШИД | ЈАВНА СВОЈИНА | III |
| 1686/8 | 00 60 00 | | ПАШЊАК 2. КЛАСЕ | ПОЛОЈ | МЕСНА ЗАЈЕДНИЦА МОРОВИЋ - ОПШТИНА ШИД | ЈАВНА СВОЈИНА | III |
| 1686/9 | 02 99 02 | | ПАШЊАК 2. КЛАСЕ | ПОЛОЈ | МЕСНА ЗАЈЕДНИЦА МОРОВИЋ - ОПШТИНА ШИД | ЈАВНА СВОЈИНА | III |
| 1758 | 01 66 52 | | ПАШЊАК 4. КЛАСЕ | КАВАКЛУК 1 | ЈП "ВОЈВОДИНАШУМЕ" ПЕТРОВАРАДИН, ШУМСКО ГАЗДИНСТВО СР.МИТРОВИЦА - РЕПУБЛИКА СРБИЈА | ДРЖАВНА РС | III |
| 1804 | | 00 01 74 | ЗЕМЉИШТЕ ПОД ЗГРАДОМ И ДРУГИМ | КАВАКЛУК 2 | ОПШТИНА ШИД | ЈАВНА СВОЈИНА | III |
| 1805/2 | 02 25 11 | | ПАШЊАК 3. КЛАСЕ | КАВАКЛУК 2 | ЈП "ВОЈВОДИНАШУМЕ" ПЕТРОВАРАДИН, ШУМСКО ГАЗДИНСТВО СР.МИТРОВИЦА - РЕПУБЛИКА СРБИЈА | ДРЖАВНА РС | III |
| 1806/10 | 03 16 86 | | ПАШЊАК 3. КЛАСЕ | КАВАКЛУК 2 | ЈП "ВОЈВОДИНАШУМЕ" ПЕТРОВАРАДИН, ШУМСКО ГАЗДИНСТВО СР.МИТРОВИЦА - РЕПУБЛИКА СРБИЈА | ДРЖАВНА РС | III |
| 1807 | 00 22 91 | | ЗЕМЉИШТЕ ПОД ЗГРАДОМ И ДРУГИМ | КАВАКЛУК 2 | ОПШТИНА ШИД | ЈАВНА СВОЈИНА | III |

| Парцела | Површина | | Култура | Адреса парцеле | Индикације власника-корисника земљишта | Облик својине | Режим заштите |
|---------|----------|-----------|-------------------------------|----------------|--|---------------|---------------|
| | цела | део | | | | | |
| 1808 | 02 29 65 | | ПАШЊАК 3. КЛАСЕ | КАВАКЛУК 2 | ЈП "ВОЈВОДИНАШУМЕ" ПЕТРОВАРАДИН, ШУМСКО ГАЗДИНСТВО СР.МИТРОВИЦА - РЕПУБЛИКА СРБИЈА | ДРЖАВНА РС | III |
| 1810 | 04 96 99 | | ПАШЊАК 3. КЛАСЕ | КАВАКЛУК 2 | ЈП "ВОЈВОДИНАШУМЕ" ПЕТРОВАРАДИН, ШУМСКО ГАЗДИНСТВО СР.МИТРОВИЦА - РЕПУБЛИКА СРБИЈА | ДРЖАВНА РС | III |
| 1811 | 03 17 19 | | ПАШЊАК 3. КЛАСЕ | КАВАКЛУК 2 | ЈП "ВОЈВОДИНАШУМЕ" ПЕТРОВАРАДИН, ШУМСКО ГАЗДИНСТВО СР.МИТРОВИЦА - РЕПУБЛИКА СРБИЈА | ДРЖАВНА РС | III |
| 1947 | 00 01 33 | | ШУМА 1. КЛАСЕ | УРИНЦИ | ЈП "ВОЈВОДИНАШУМЕ" ПЕТРОВАРАДИН, ШУМСКО ГАЗДИНСТВО СР.МИТРОВИЦА - РЕПУБЛИКА СРБИЈА | ДРЖАВНА РС | II |
| 1948 | 00 03 85 | | ШУМА 2. КЛАСЕ | УРИНЦИ | ЈП "ВОЈВОДИНАШУМЕ" ПЕТРОВАРАДИН, ШУМСКО ГАЗДИНСТВО СР.МИТРОВИЦА - РЕПУБЛИКА СРБИЈА | ДРЖАВНА РС | II |
| 1949 | 01 43 22 | | ШУМА 2. КЛАСЕ | УРИНЦИ | ЈП "ВОЈВОДИНАШУМЕ" ПЕТРОВАРАДИН, ШУМСКО ГАЗДИНСТВО СР.МИТРОВИЦА - РЕПУБЛИКА СРБИЈА | ДРЖАВНА РС | II |
| 1950 | 04 27 28 | | ШУМА 2. КЛАСЕ | УРИНЦИ | ЈП "ВОЈВОДИНАШУМЕ" ПЕТРОВАРАДИН, ШУМСКО ГАЗДИНСТВО СР.МИТРОВИЦА - РЕПУБЛИКА СРБИЈА | ДРЖАВНА РС | II |
| 1951 | 00 45 17 | | ШУМА 2. КЛАСЕ | УРИНЦИ | ЈП "ВОЈВОДИНАШУМЕ" ПЕТРОВАРАДИН, ШУМСКО ГАЗДИНСТВО СР.МИТРОВИЦА - РЕПУБЛИКА СРБИЈА | ДРЖАВНА РС | II |
| 1980 | 02 08 32 | | ЗЕМЉИШТЕ ПОД ЗГРАДОМ И ДРУГИМ | ПУТЕВИ | ОПШТИНА ШИД | ЈАВНА СВОЈИНА | III |
| 2028 | 00 36 90 | | ЗЕМЉИШТЕ ПОД ЗГРАДОМ И ДРУГИМ | ПУТЕВИ | ОПШТИНА ШИД | ЈАВНА СВОЈИНА | III |
| 2029 | 00 10 90 | | ЗЕМЉИШТЕ ПОД ЗГРАДОМ И ДРУГИМ | ПУТЕВИ | ОПШТИНА ШИД | ЈАВНА СВОЈИНА | III |
| 2031 | 01 23 80 | | ЗЕМЉИШТЕ ПОД ЗГРАДОМ И ДРУГИМ | ПУТЕВИ | ОПШТИНА ШИД | ЈАВНА СВОЈИНА | III |
| 2055 | | 00 13 16 | КАНАЛ | КАНАЛИ | ЈАВНО ВОДОПРИВРЕДНО ПРЕДУЗЕЋЕ "ВОДЕ ВОЈВОДИНЕ" НОВИ САД - РЕПУБЛИКА СРБИЈА | ДРЖАВНА РС | III |
| 2066/1 | | 112 72 42 | ТРСТИК-МОЧВАРА 1. КЛАСЕ | БЕЗИМЕНИ | МИНИСТАРСТВО ОДБРАНЕ, ВОЈНА УСТАНОВА "МОРОВИЋ" - РЕПУБЛИКА СРБИЈА | ДРЖАВНА РС | II |
| 2066/1 | | 17 44 00 | ТРСТИК-МОЧВАРА 1. КЛАСЕ | БЕЗИМЕНИ | МИНИСТАРСТВО ОДБРАНЕ, ВОЈНА УСТАНОВА "МОРОВИЋ" - РЕПУБЛИКА СРБИЈА | ДРЖАВНА РС | III |
| 2066/2 | 01 37 57 | | ШУМА 3. КЛАСЕ | БЕЗИМЕНИ | МИНИСТАРСТВО ОДБРАНЕ, ВОЈНА УСТАНОВА "МОРОВИЋ" - РЕПУБЛИКА СРБИЈА | ДРЖАВНА РС | III |
| 2066/3 | 00 01 60 | | ПАШЊАК 4. КЛАСЕ | БЕЗИМЕНИ | МИНИСТАРСТВО ОДБРАНЕ, ВОЈНА УСТАНОВА "МОРОВИЋ" - РЕПУБЛИКА СРБИЈА | ДРЖАВНА РС | III |

| Парцела | Површина | | Култура | Адреса парцеле | Индикације власника-корисника земљишта | Облик својине | Режим заштите |
|---------|----------|-----|-----------------------------------|----------------|--|---------------|---------------|
| | цела | део | | | | | |
| 2066/4 | 00 02 47 | | ЛИВАДА 4. КЛАСЕ | БЕЗИМЕНИ | МИНИСТАРСТВО ОДБРАНЕ, ВОЈНА УСТАНОВА "МОРОВИЋ" - РЕПУБЛИКА СРБИЈА | ДРЖАВНА РС | III |
| 2066/5 | 01 25 92 | | ШУМА 3. КЛАСЕ | БЕЗИМЕНИ | МИНИСТАРСТВО ОДБРАНЕ, ВОЈНА УСТАНОВА "МОРОВИЋ" - РЕПУБЛИКА СРБИЈА | ДРЖАВНА РС | III |
| 2067 | 02 86 33 | | КАНАЛ | КАНАЛ БРЕК | ЈАВНО ВОДОПРИВРЕДНО ПРЕДУЗЕЋЕ "ВОДЕ ВОЈВОДИНЕ" НОВИ САД - РЕПУБЛИКА СРБИЈА | ДРЖАВНА РС | II |
| 2068/1 | 12 73 70 | | РЕКА | КАН.СТУДВА | ЈАВНО ВОДОПРИВРЕДНО ПРЕДУЗЕЋЕ "ВОДЕ ВОЈВОДИНЕ" НОВИ САД - РЕПУБЛИКА СРБИЈА | ДРЖАВНА РС | III |
| 2068/2 | 35 16 97 | | РЕКА | КАН.СТУДВА | ЈАВНО ВОДОПРИВРЕДНО ПРЕДУЗЕЋЕ "ВОДЕ ВОЈВОДИНЕ" НОВИ САД - РЕПУБЛИКА СРБИЈА | ДРЖАВНА РС | III |
| 2069 | 00 00 46 | | ЗЕМЉИШТЕ ПОД ЗГРАДОМ И ДРУГИМ | РЕКА БОСУТ | ЈАВНО ВОДОПРИВРЕДНО ПРЕДУЗЕЋЕ "ВОДЕ ВОЈВОДИНЕ" НОВИ САД - РЕПУБЛИКА СРБИЈА | ДРЖАВНА РС | III |
| 2069 | 61 34 38 | | РЕКА | РЕКА БОСУТ | ЈАВНО ВОДОПРИВРЕДНО ПРЕДУЗЕЋЕ "ВОДЕ ВОЈВОДИНЕ" НОВИ САД - РЕПУБЛИКА СРБИЈА | ДРЖАВНА РС | III |
| 2070/1 | 07 58 42 | | РЕКА | РЕКА БОСУТ | ЈАВНО ВОДОПРИВРЕДНО ПРЕДУЗЕЋЕ "ВОДЕ ВОЈВОДИНЕ" НОВИ САД - РЕПУБЛИКА СРБИЈА | ДРЖАВНА РС | III |
| 2070/2 | 08 91 69 | | РЕКА | РЕКА БОСУТ | ЈАВНО ВОДОПРИВРЕДНО ПРЕДУЗЕЋЕ "ВОДЕ ВОЈВОДИНЕ" НОВИ САД - РЕПУБЛИКА СРБИЈА | ДРЖАВНА РС | III |
| 2072 | 42 84 06 | | КАНАЛ | РЕКА БОСУТ | ЈАВНО ВОДОПРИВРЕДНО ПРЕДУЗЕЋЕ "ВОДЕ ВОЈВОДИНЕ" НОВИ САД - РЕПУБЛИКА СРБИЈА | ДРЖАВНА РС | III |
| 2146 | 01 15 45 | | ОСТАЛО ПРИРОДНО НЕПЛОДНО ЗЕМЉИШТЕ | СМОГВА | ЈП "ВОЈВОДИНАШУМЕ" ПЕТРОВАРАДИН, ШУМСКО ГАЗДИНСТВО СР.МИТРОВИЦА - РЕПУБЛИКА СРБИЈА | ДРЖАВНА РС | III |
| 2147/1 | 00 03 24 | | ЛИВАДА 3. КЛАСЕ | СМОГВА | ЈП "ВОЈВОДИНАШУМЕ" ПЕТРОВАРАДИН, ШУМСКО ГАЗДИНСТВО СР.МИТРОВИЦА - РЕПУБЛИКА СРБИЈА | ДРЖАВНА РС | III |
| 2147/2 | 00 05 39 | | ЛИВАДА 3. КЛАСЕ | СМОГВА | ЈП "ВОЈВОДИНАШУМЕ" ПЕТРОВАРАДИН, ШУМСКО ГАЗДИНСТВО СР.МИТРОВИЦА - РЕПУБЛИКА СРБИЈА | ДРЖАВНА РС | III |
| 2148 | 00 28 41 | | ЊИВА 3. КЛАСЕ | СМОГВА | ЈП "ВОЈВОДИНАШУМЕ" ПЕТРОВАРАДИН, ШУМСКО ГАЗДИНСТВО СР.МИТРОВИЦА - РЕПУБЛИКА СРБИЈА | ДРЖАВНА РС | III |
| 2149/1 | 00 08 63 | | ЊИВА 3. КЛАСЕ | БУКОЊИЦА | СЕНИЋ (ВЛАДИМИР) БОЖА - СЕНИЋ (ВЛАДИМИР) ДУШАН | ПРИВАТНА | III |
| 2149/2 | 00 43 81 | | ЊИВА 3. КЛАСЕ | СМОГВА | ЈП "ВОЈВОДИНАШУМЕ" ПЕТРОВАРАДИН, ШУМСКО ГАЗДИНСТВО СР.МИТРОВИЦА - РЕПУБЛИКА СРБИЈА | ДРЖАВНА РС | III |
| 2150 | 00 14 39 | | ЊИВА 3. КЛАСЕ | СМОГВА | ЈП "ВОЈВОДИНАШУМЕ" ПЕТРОВАРАДИН, ШУМСКО ГАЗДИНСТВО СР.МИТРОВИЦА - РЕПУБЛИКА СРБИЈА | ДРЖАВНА РС | III |

| Парцела | Површина | | Култура | Адреса парцеле | Индикације власника-корисника земљишта | Облик својине | Режим заштите |
|---------|----------|-----|-----------------------------------|----------------|--|---------------|---------------|
| | цела | део | | | | | |
| 2150 | 00 09 78 | | ЊИВА 3. КЛАСЕ | СМОГВА | ЈП "ВОЈВОДИНАШУМЕ" ПЕТРОВАРАДИН, ШУМСКО ГАЗДИНСТВО СР.МИТРОВИЦА - РЕПУБЛИКА СРБИЈА | ДРЖАВНА РС | III |
| 2151 | 00 04 60 | | ЊИВА 3. КЛАСЕ | СМОГВА | ЈП "ВОЈВОДИНАШУМЕ" ПЕТРОВАРАДИН, ШУМСКО ГАЗДИНСТВО СР.МИТРОВИЦА - РЕПУБЛИКА СРБИЈА | ДРЖАВНА РС | III |
| 2151 | 00 14 39 | | ЊИВА 3. КЛАСЕ | СМОГВА | ЈП "ВОЈВОДИНАШУМЕ" ПЕТРОВАРАДИН, ШУМСКО ГАЗДИНСТВО СР.МИТРОВИЦА - РЕПУБЛИКА СРБИЈА | ДРЖАВНА РС | III |
| 2151 | 00 14 39 | | ЊИВА 3. КЛАСЕ | СМОГВА | ЈП "ВОЈВОДИНАШУМЕ" ПЕТРОВАРАДИН, ШУМСКО ГАЗДИНСТВО СР.МИТРОВИЦА - РЕПУБЛИКА СРБИЈА | ДРЖАВНА РС | III |
| 2152/1 | 00 41 43 | | ШУМА 2. КЛАСЕ | СМОГВА | ЈП "ВОЈВОДИНАШУМЕ" ПЕТРОВАРАДИН, ШУМСКО ГАЗДИНСТВО СР.МИТРОВИЦА - РЕПУБЛИКА СРБИЈА | ДРЖАВНА РС | III |
| 2152/2 | 00 19 28 | | ШУМА 2. КЛАСЕ | СМОГВА | ЈП "ВОЈВОДИНАШУМЕ" ПЕТРОВАРАДИН, ШУМСКО ГАЗДИНСТВО СР.МИТРОВИЦА - РЕПУБЛИКА СРБИЈА | ДРЖАВНА РС | III |
| 2153 | 01 53 94 | | ОСТАЛО ПРИРОДНО НЕПЛОДНО ЗЕМЉИШТЕ | СМОГВА | ЈП "ВОЈВОДИНАШУМЕ" ПЕТРОВАРАДИН, ШУМСКО ГАЗДИНСТВО СР.МИТРОВИЦА - РЕПУБЛИКА СРБИЈА | ДРЖАВНА РС | III |
| 2154 | 02 66 30 | | ОСТАЛО ПРИРОДНО НЕПЛОДНО ЗЕМЉИШТЕ | СМОГВА | ЈП "ВОЈВОДИНАШУМЕ" ПЕТРОВАРАДИН, ШУМСКО ГАЗДИНСТВО СР.МИТРОВИЦА - РЕПУБЛИКА СРБИЈА | ДРЖАВНА РС | III |
| 2155 | 02 03 43 | | ОСТАЛО ПРИРОДНО НЕПЛОДНО ЗЕМЉИШТЕ | СМОГВА | ЈП "ВОЈВОДИНАШУМЕ" ПЕТРОВАРАДИН, ШУМСКО ГАЗДИНСТВО СР.МИТРОВИЦА - РЕПУБЛИКА СРБИЈА | ДРЖАВНА РС | III |
| 2156 | 13 35 80 | | ШУМА 4. КЛАСЕ | СМОГВА | ЈП "ВОЈВОДИНАШУМЕ" ПЕТРОВАРАДИН, ШУМСКО ГАЗДИНСТВО СР.МИТРОВИЦА - РЕПУБЛИКА СРБИЈА | ДРЖАВНА РС | III |
| 2157 | 13 34 50 | | ШУМА 2. КЛАСЕ | СМОГВА | ЈП "ВОЈВОДИНАШУМЕ" ПЕТРОВАРАДИН, ШУМСКО ГАЗДИНСТВО СР.МИТРОВИЦА - РЕПУБЛИКА СРБИЈА | ДРЖАВНА РС | III |
| 2157 | 00 77 83 | | КАНАЛ | СМОГВА | ЈП "ВОЈВОДИНАШУМЕ" ПЕТРОВАРАДИН, ШУМСКО ГАЗДИНСТВО СР.МИТРОВИЦА - РЕПУБЛИКА СРБИЈА | ДРЖАВНА РС | III |
| 2158 | 02 04 58 | | ОСТАЛО ПРИРОДНО НЕПЛОДНО ЗЕМЉИШТЕ | СМОГВА | ЈП "ВОЈВОДИНАШУМЕ" ПЕТРОВАРАДИН, ШУМСКО ГАЗДИНСТВО СР.МИТРОВИЦА - РЕПУБЛИКА СРБИЈА | ДРЖАВНА РС | III |
| 2194 | 00 80 71 | | ОСТАЛО ПРИРОДНО НЕПЛОДНО ЗЕМЉИШТЕ | СМОГВА | ЈП "ВОЈВОДИНАШУМЕ" ПЕТРОВАРАДИН, ШУМСКО ГАЗДИНСТВО СР.МИТРОВИЦА - РЕПУБЛИКА СРБИЈА | ДРЖАВНА РС | III |
| 2195 | 06 14 45 | | ОСТАЛО ПРИРОДНО НЕПЛОДНО ЗЕМЉИШТЕ | СМОГВА | ЈП "ВОЈВОДИНАШУМЕ" ПЕТРОВАРАДИН, ШУМСКО ГАЗДИНСТВО СР.МИТРОВИЦА - РЕПУБЛИКА СРБИЈА | ДРЖАВНА РС | III |
| 2196 | 00 08 34 | | ОСТАЛО ПРИРОДНО НЕПЛОДНО ЗЕМЉИШТЕ | СМОГВА | ЈП "ВОЈВОДИНАШУМЕ" ПЕТРОВАРАДИН, ШУМСКО ГАЗДИНСТВО СР.МИТРОВИЦА - РЕПУБЛИКА СРБИЈА | ДРЖАВНА РС | III |
| 2197 | 00 51 50 | | ТРСТИК-МОЧВАРА 1. КЛАСЕ | СМОГВА | ЈП "ВОЈВОДИНАШУМЕ" ПЕТРОВАРАДИН, ШУМСКО ГАЗДИНСТВО СР.МИТРОВИЦА - РЕПУБЛИКА СРБИЈА | ДРЖАВНА РС | III |

| Парцела | Површина | | Култура | Адреса парцеле | Индикације власника-корисника земљишта | Облик својине | Режим заштите |
|---------|----------|-----------|--------------------------------------|----------------|---|---------------|---------------|
| | цела | део | | | | | |
| 2198 | 00 81 86 | | ОСТАЛО ПРИРОДНО НЕПЛОДНО ЗЕМЉИШТЕ | СМОГВА | ЈП "ВОЈВОДИНАШУМЕ" ПЕТРОВАРАДИН, ШУМСКО ГАЗДИНСТВО СР.МИТРОВИЦА - РЕПУБЛИКА СРБИЈА | ДРЖАВНА РС | III |
| 2200 | | 00 60 88 | ШУМА 2. КЛАСЕ | СМОГВА | ЈП "ВОЈВОДИНАШУМЕ" ПЕТРОВАРАДИН, ШУМСКО ГАЗДИНСТВО СР.МИТРОВИЦА - РЕПУБЛИКА СРБИЈА | ДРЖАВНА РС | II |
| 2200 | | 128 71 41 | ШУМА 2. КЛАСЕ | СМОГВА | ЈП "ВОЈВОДИНАШУМЕ" ПЕТРОВАРАДИН, ШУМСКО ГАЗДИНСТВО СР.МИТРОВИЦА - РЕПУБЛИКА СРБИЈА | ДРЖАВНА РС | III |
| 2200 | | 03 49 21 | ШУМА 4. КЛАСЕ | СМОГВА | ЈП "ВОЈВОДИНАШУМЕ" ПЕТРОВАРАДИН, ШУМСКО ГАЗДИНСТВО СР.МИТРОВИЦА - РЕПУБЛИКА СРБИЈА | ДРЖАВНА РС | II |
| 2200 | | 738 27 01 | ШУМА 4. КЛАСЕ | СМОГВА | ЈП "ВОЈВОДИНАШУМЕ" ПЕТРОВАРАДИН, ШУМСКО ГАЗДИНСТВО СР.МИТРОВИЦА - РЕПУБЛИКА СРБИЈА | ДРЖАВНА РС | III |
| 2200 | | 00 19 48 | ОСТАЛО ПРИРОДНО НЕПЛОДНО ЗЕМЉИШТЕ | СМОГВА | ЈП "ВОЈВОДИНАШУМЕ" ПЕТРОВАРАДИН, ШУМСКО ГАЗДИНСТВО СР.МИТРОВИЦА - РЕПУБЛИКА СРБИЈА | ДРЖАВНА РС | II |
| 2200 | | 41 18 85 | ОСТАЛО ПРИРОДНО НЕПЛОДНО ЗЕМЉИШТЕ | СМОГВА | ЈП "ВОЈВОДИНАШУМЕ" ПЕТРОВАРАДИН, ШУМСКО ГАЗДИНСТВО СР.МИТРОВИЦА - РЕПУБЛИКА СРБИЈА | ДРЖАВНА РС | III |
| 2201 | 04 77 78 | | ОСТАЛО ПРИРОДНО НЕПЛОДНО ЗЕМЉИШТЕ | СМОГВА | ЈП "ВОЈВОДИНАШУМЕ" ПЕТРОВАРАДИН, ШУМСКО ГАЗДИНСТВО СР.МИТРОВИЦА - РЕПУБЛИКА СРБИЈА | ДРЖАВНА РС | III |
| 2202 | 01 67 46 | | ОСТАЛО ПРИРОДНО НЕПЛОДНО ЗЕМЉИШТЕ | СМОГВА | ЈП "ВОЈВОДИНАШУМЕ" ПЕТРОВАРАДИН, ШУМСКО ГАЗДИНСТВО СР.МИТРОВИЦА - РЕПУБЛИКА СРБИЈА | ДРЖАВНА РС | III |
| 2203 | 00 98 98 | | ОСТАЛО ПРИРОДНО НЕПЛОДНО ЗЕМЉИШТЕ | СМОГВА | ЈП "ВОЈВОДИНАШУМЕ" ПЕТРОВАРАДИН, ШУМСКО ГАЗДИНСТВО СР.МИТРОВИЦА - РЕПУБЛИКА СРБИЈА | ДРЖАВНА РС | III |
| 2204 | 05 41 66 | | ОСТАЛО ПРИРОДНО НЕПЛОДНО ЗЕМЉИШТЕ | СМОГВА | ЈП "ВОЈВОДИНАШУМЕ" ПЕТРОВАРАДИН, ШУМСКО ГАЗДИНСТВО СР.МИТРОВИЦА - РЕПУБЛИКА СРБИЈА | ДРЖАВНА РС | III |
| 2205 | 01 50 20 | | ОСТАЛО ПРИРОДНО НЕПЛОДНО ЗЕМЉИШТЕ | СМОГВА | ЈП "ВОЈВОДИНАШУМЕ" ПЕТРОВАРАДИН, ШУМСКО ГАЗДИНСТВО СР.МИТРОВИЦА - РЕПУБЛИКА СРБИЈА | ДРЖАВНА РС | III |
| 2209 | 08 69 60 | | ОСТАЛО ПРИРОДНО НЕПЛОДНО ЗЕМЉИШТЕ | РУЈНА | ЈП "ВОЈВОДИНАШУМЕ" ПЕТРОВАРАДИН, ШУМСКО ГАЗДИНСТВО СР.МИТРОВИЦА - РЕПУБЛИКА СРБИЈА | ДРЖАВНА РС | III |
| 2210 | 02 01 99 | | ШУМА 2. КЛАСЕ | РУБЊЕВАЧА | ЈП "ВОЈВОДИНАШУМЕ" ПЕТРОВАРАДИН, ШУМСКО ГАЗДИНСТВО СР.МИТРОВИЦА - РЕПУБЛИКА СРБИЈА | ДРЖАВНА РС | III |
| 2210 | 01 48 97 | | ОСТАЛО ПРИРОДНО НЕПЛОДНО ЗЕМЉИШТЕ | РУБЊЕВАЧА | ЈП "ВОЈВОДИНАШУМЕ" ПЕТРОВАРАДИН, ШУМСКО ГАЗДИНСТВО СР.МИТРОВИЦА - РЕПУБЛИКА СРБИЈА | ДРЖАВНА РС | III |
| 2211 | 00 38 99 | | ОСТАЛО ПРИРОДНО НЕПЛОДНО ЗЕМЉИШТЕ | СМОГВА | ЈП "ВОЈВОДИНАШУМЕ" ПЕТРОВАРАДИН, ШУМСКО ГАЗДИНСТВО СР.МИТРОВИЦА - РЕПУБЛИКА СРБИЈА | ДРЖАВНА РС | III |
| 2212 | 00 83 73 | | ШУМА 2. КЛАСЕ | СМОГВА | ЈП "ВОЈВОДИНАШУМЕ" ПЕТРОВАРАДИН, ШУМСКО ГАЗДИНСТВО СР.МИТРОВИЦА - РЕПУБЛИКА СРБИЈА | ДРЖАВНА РС | III |

| Парцела | Површина | | Култура | Адреса парцеле | Индикације власника-корисника земљишта | Облик својине | Режим заштите |
|---------|-----------|-----|-----------------------------------|----------------|--|---------------|---------------|
| | цела | део | | | | | |
| 2213 | 00 58 27 | | ШУМА 2. КЛАСЕ | СМОГВА | ЈП "ВОЈВОДИНАШУМЕ" ПЕТРОВАРАДИН, ШУМСКО ГАЗДИНСТВО СР.МИТРОВИЦА - РЕПУБЛИКА СРБИЈА | ДРЖАВНА РС | III |
| 2230 | 37 97 63 | | ШУМА 5. КЛАСЕ | ОПОЈЕВЦЕ | ЈП "ВОЈВОДИНАШУМЕ" ПЕТРОВАРАДИН, ШУМСКО ГАЗДИНСТВО СР.МИТРОВИЦА - РЕПУБЛИКА СРБИЈА | ДРЖАВНА РС | III |
| 2241/1 | 00 07 34 | | ШУМА 2. КЛАСЕ | ОПОЈЕВЦЕ | ЈП "ВОЈВОДИНАШУМЕ" ПЕТРОВАРАДИН, ШУМСКО ГАЗДИНСТВО СР.МИТРОВИЦА - РЕПУБЛИКА СРБИЈА | ДРЖАВНА РС | III |
| 2241/2 | 02 52 63 | | ТРСТИК-МОЧВАРА 1. КЛАСЕ | ОПОЈЕВЦЕ | ЈП "ВОЈВОДИНАШУМЕ" ПЕТРОВАРАДИН, ШУМСКО ГАЗДИНСТВО СР.МИТРОВИЦА - РЕПУБЛИКА СРБИЈА | ДРЖАВНА РС | III |
| 2246 | 01 29 62 | | ТРСТИК-МОЧВАРА 1. КЛАСЕ | ОПОЈЕВЦЕ | ЈП "ВОЈВОДИНАШУМЕ" ПЕТРОВАРАДИН, ШУМСКО ГАЗДИНСТВО СР.МИТРОВИЦА - РЕПУБЛИКА СРБИЈА | ДРЖАВНА РС | III |
| 2267 | 42 60 45 | | ШУМА 2. КЛАСЕ | ОПОЈЕВЦЕ | ЈП "ВОЈВОДИНАШУМЕ" ПЕТРОВАРАДИН, ШУМСКО ГАЗДИНСТВО СР.МИТРОВИЦА - РЕПУБЛИКА СРБИЈА | ДРЖАВНА РС | III |
| 2268 | 11 32 95 | | ТРСТИК-МОЧВАРА 1. КЛАСЕ | ОПОЈЕВЦЕ | ЈП "ВОЈВОДИНАШУМЕ" ПЕТРОВАРАДИН, ШУМСКО ГАЗДИНСТВО СР.МИТРОВИЦА - РЕПУБЛИКА СРБИЈА | ДРЖАВНА РС | III |
| 2276 | 264 18 41 | | ШУМА 2. КЛАСЕ | СМОГВА | ЈП "ВОЈВОДИНАШУМЕ" ПЕТРОВАРАДИН, ШУМСКО ГАЗДИНСТВО СР.МИТРОВИЦА - РЕПУБЛИКА СРБИЈА | ДРЖАВНА РС | III |
| 2277 | 01 00 27 | | ОСТАЛО ПРИРОДНО НЕПЛОДНО ЗЕМЉИШТЕ | СМОГВА | ЈП "ВОЈВОДИНАШУМЕ" ПЕТРОВАРАДИН, ШУМСКО ГАЗДИНСТВО СР.МИТРОВИЦА - РЕПУБЛИКА СРБИЈА | ДРЖАВНА РС | III |
| 2278 | 00 54 96 | | ОСТАЛО ПРИРОДНО НЕПЛОДНО ЗЕМЉИШТЕ | СМОГВА | ЈП "ВОЈВОДИНАШУМЕ" ПЕТРОВАРАДИН, ШУМСКО ГАЗДИНСТВО СР.МИТРОВИЦА - РЕПУБЛИКА СРБИЈА | ДРЖАВНА РС | III |
| 2279 | 00 18 99 | | ОСТАЛО ПРИРОДНО НЕПЛОДНО ЗЕМЉИШТЕ | СМОГВА | ЈП "ВОЈВОДИНАШУМЕ" ПЕТРОВАРАДИН, ШУМСКО ГАЗДИНСТВО СР.МИТРОВИЦА - РЕПУБЛИКА СРБИЈА | ДРЖАВНА РС | III |
| 2280 | 00 21 00 | | ОСТАЛО ПРИРОДНО НЕПЛОДНО ЗЕМЉИШТЕ | СМОГВА | ЈП "ВОЈВОДИНАШУМЕ" ПЕТРОВАРАДИН, ШУМСКО ГАЗДИНСТВО СР.МИТРОВИЦА - РЕПУБЛИКА СРБИЈА | ДРЖАВНА РС | III |
| 2281 | 00 16 98 | | ОСТАЛО ПРИРОДНО НЕПЛОДНО ЗЕМЉИШТЕ | СМОГВА | ЈП "ВОЈВОДИНАШУМЕ" ПЕТРОВАРАДИН, ШУМСКО ГАЗДИНСТВО СР.МИТРОВИЦА - РЕПУБЛИКА СРБИЈА | ДРЖАВНА РС | III |
| 2282 | 00 16 40 | | ОСТАЛО ПРИРОДНО НЕПЛОДНО ЗЕМЉИШТЕ | СМОГВА | ЈП "ВОЈВОДИНАШУМЕ" ПЕТРОВАРАДИН, ШУМСКО ГАЗДИНСТВО СР.МИТРОВИЦА - РЕПУБЛИКА СРБИЈА | ДРЖАВНА РС | III |
| 2283 | 05 35 76 | | ОСТАЛО ПРИРОДНО НЕПЛОДНО ЗЕМЉИШТЕ | СМОГВА | ЈП "ВОЈВОДИНАШУМЕ" ПЕТРОВАРАДИН, ШУМСКО ГАЗДИНСТВО СР.МИТРОВИЦА - РЕПУБЛИКА СРБИЈА | ДРЖАВНА РС | III |
| 2284 | 00 46 90 | | ШУМА 2. КЛАСЕ | СМОГВА | ЈП "ВОЈВОДИНАШУМЕ" ПЕТРОВАРАДИН, ШУМСКО ГАЗДИНСТВО СР.МИТРОВИЦА - РЕПУБЛИКА СРБИЈА | ДРЖАВНА РС | III |
| 2285 | 00 20 57 | | ШУМА 2. КЛАСЕ | СМОГВА | ЈП "ВОЈВОДИНАШУМЕ" ПЕТРОВАРАДИН, ШУМСКО ГАЗДИНСТВО СР.МИТРОВИЦА - РЕПУБЛИКА СРБИЈА | ДРЖАВНА РС | III |

| Парцела | Површина | | Култура | Адреса парцеле | Индикације власника-корисника земљишта | Облик својине | Режим заштите |
|---------|----------|----------|-----------------------------------|----------------|--|---------------|---------------|
| | цела | део | | | | | |
| 2286 | 00 23 74 | | ШУМА 2. КЛАСЕ | СМОГВА | ЈП "ВОЈВОДИНАШУМЕ" ПЕТРОВАРАДИН, ШУМСКО ГАЗДИНСТВО СР.МИТРОВИЦА - РЕПУБЛИКА СРБИЈА | ДРЖАВНА РС | III |
| 2287 | 00 32 12 | | ШУМА 2. КЛАСЕ | СМОГВА | ЈП "ВОЈВОДИНАШУМЕ" ПЕТРОВАРАДИН, ШУМСКО ГАЗДИНСТВО СР.МИТРОВИЦА - РЕПУБЛИКА СРБИЈА | ДРЖАВНА РС | III |
| 2288 | 06 93 79 | | ШУМА 2. КЛАСЕ | СМОГВА | ЈП "ВОЈВОДИНАШУМЕ" ПЕТРОВАРАДИН, ШУМСКО ГАЗДИНСТВО СР.МИТРОВИЦА - РЕПУБЛИКА СРБИЈА | ДРЖАВНА РС | III |
| 2289 | 00 09 82 | | ШУМА 2. КЛАСЕ | СМОГВА | ЈП "ВОЈВОДИНАШУМЕ" ПЕТРОВАРАДИН, ШУМСКО ГАЗДИНСТВО СР.МИТРОВИЦА - РЕПУБЛИКА СРБИЈА | ДРЖАВНА РС | III |
| 2290 | 00 34 10 | | ПАШЊАК 4. КЛАСЕ | СМОГВА | ЈП "ВОЈВОДИНАШУМЕ" ПЕТРОВАРАДИН, ШУМСКО ГАЗДИНСТВО СР.МИТРОВИЦА - РЕПУБЛИКА СРБИЈА | ДРЖАВНА РС | III |
| 2291 | 00 15 54 | | ПАШЊАК 4. КЛАСЕ | СМОГВА | ЈП "ВОЈВОДИНАШУМЕ" ПЕТРОВАРАДИН, ШУМСКО ГАЗДИНСТВО СР.МИТРОВИЦА - РЕПУБЛИКА СРБИЈА | ДРЖАВНА РС | III |
| 2292 | | 00 75 57 | ПАШЊАК 4. КЛАСЕ | СМОГВА | ЈП "ВОЈВОДИНАШУМЕ" ПЕТРОВАРАДИН, ШУМСКО ГАЗДИНСТВО СР.МИТРОВИЦА - РЕПУБЛИКА СРБИЈА | ДРЖАВНА РС | II |
| 2292 | | 06 09 38 | ПАШЊАК 4. КЛАСЕ | СМОГВА | ЈП "ВОЈВОДИНАШУМЕ" ПЕТРОВАРАДИН, ШУМСКО ГАЗДИНСТВО СР.МИТРОВИЦА - РЕПУБЛИКА СРБИЈА | ДРЖАВНА РС | III |
| 2293 | | 00 58 27 | ПАШЊАК 6. КЛАСЕ | СМОГВА | ЈП "ВОЈВОДИНАШУМЕ" ПЕТРОВАРАДИН, ШУМСКО ГАЗДИНСТВО СР.МИТРОВИЦА - РЕПУБЛИКА СРБИЈА | ДРЖАВНА РС | II |
| 2293 | | 00 12 80 | ПАШЊАК 6. КЛАСЕ | СМОГВА | ЈП "ВОЈВОДИНАШУМЕ" ПЕТРОВАРАДИН, ШУМСКО ГАЗДИНСТВО СР.МИТРОВИЦА - РЕПУБЛИКА СРБИЈА | ДРЖАВНА РС | III |
| 2294 | 00 49 35 | | ОСТАЛО ПРИРОДНО НЕПЛОДНО ЗЕМЉИШТЕ | СМОГВА | ЈП "ВОЈВОДИНАШУМЕ" ПЕТРОВАРАДИН, ШУМСКО ГАЗДИНСТВО СР.МИТРОВИЦА - РЕПУБЛИКА СРБИЈА | ДРЖАВНА РС | II |
| 2295 | 00 34 67 | | ОСТАЛО ПРИРОДНО НЕПЛОДНО ЗЕМЉИШТЕ | СМОГВА | ЈП "ВОЈВОДИНАШУМЕ" ПЕТРОВАРАДИН, ШУМСКО ГАЗДИНСТВО СР.МИТРОВИЦА - РЕПУБЛИКА СРБИЈА | ДРЖАВНА РС | II |
| 2296 | 02 27 31 | | ОСТАЛО ПРИРОДНО НЕПЛОДНО ЗЕМЉИШТЕ | СМОГВА | ЈП "ВОЈВОДИНАШУМЕ" ПЕТРОВАРАДИН, ШУМСКО ГАЗДИНСТВО СР.МИТРОВИЦА - РЕПУБЛИКА СРБИЈА | ДРЖАВНА РС | III |
| 2297 | 00 42 15 | | ОСТАЛО ПРИРОДНО НЕПЛОДНО ЗЕМЉИШТЕ | СМОГВА | ЈП "ВОЈВОДИНАШУМЕ" ПЕТРОВАРАДИН, ШУМСКО ГАЗДИНСТВО СР.МИТРОВИЦА - РЕПУБЛИКА СРБИЈА | ДРЖАВНА РС | III |
| 2298 | 00 35 68 | | ОСТАЛО ПРИРОДНО НЕПЛОДНО ЗЕМЉИШТЕ | СМОГВА | ЈП "ВОЈВОДИНАШУМЕ" ПЕТРОВАРАДИН, ШУМСКО ГАЗДИНСТВО СР.МИТРОВИЦА - РЕПУБЛИКА СРБИЈА | ДРЖАВНА РС | III |
| 2299 | 00 12 95 | | ОСТАЛО ПРИРОДНО НЕПЛОДНО ЗЕМЉИШТЕ | СМОГВА | ЈП "ВОЈВОДИНАШУМЕ" ПЕТРОВАРАДИН, ШУМСКО ГАЗДИНСТВО СР.МИТРОВИЦА - РЕПУБЛИКА СРБИЈА | ДРЖАВНА РС | III |
| 2300 | 01 40 27 | | ОСТАЛО ПРИРОДНО НЕПЛОДНО ЗЕМЉИШТЕ | СМОГВА | ЈП "ВОЈВОДИНАШУМЕ" ПЕТРОВАРАДИН, ШУМСКО ГАЗДИНСТВО СР.МИТРОВИЦА - РЕПУБЛИКА СРБИЈА | ДРЖАВНА РС | III |

| Парцела | Површина | | Култура | Адреса парцеле | Индикације власника-корисника земљишта | Облик својине | Режим заштите |
|---------|----------|-----|--------------------------------------|----------------|---|---------------|---------------|
| | цела | део | | | | | |
| 2301 | 00 10 50 | | ОСТАЛО ПРИРОДНО НЕПЛОДНО ЗЕМЉИШТЕ | СМОГВА | ЈП "ВОЈВОДИНАШУМЕ" ПЕТРОВАРАДИН, ШУМСКО ГАЗДИНСТВО СР.МИТРОВИЦА - РЕПУБЛИКА СРБИЈА | ДРЖАВНА РС | III |
| 2302 | 00 50 78 | | ОСТАЛО ПРИРОДНО НЕПЛОДНО ЗЕМЉИШТЕ | СМОГВА | ЈП "ВОЈВОДИНАШУМЕ" ПЕТРОВАРАДИН, ШУМСКО ГАЗДИНСТВО СР.МИТРОВИЦА - РЕПУБЛИКА СРБИЈА | ДРЖАВНА РС | III |
| 2303 | 00 27 05 | | ОСТАЛО ПРИРОДНО НЕПЛОДНО ЗЕМЉИШТЕ | СМОГВА | ЈП "ВОЈВОДИНАШУМЕ" ПЕТРОВАРАДИН, ШУМСКО ГАЗДИНСТВО СР.МИТРОВИЦА - РЕПУБЛИКА СРБИЈА | ДРЖАВНА РС | III |
| 2304 | 00 41 58 | | ОСТАЛО ПРИРОДНО НЕПЛОДНО ЗЕМЉИШТЕ | СМОГВА | ЈП "ВОЈВОДИНАШУМЕ" ПЕТРОВАРАДИН, ШУМСКО ГАЗДИНСТВО СР.МИТРОВИЦА - РЕПУБЛИКА СРБИЈА | ДРЖАВНА РС | III |
| 2305 | 01 42 00 | | ОСТАЛО ПРИРОДНО НЕПЛОДНО ЗЕМЉИШТЕ | СМОГВА | ЈП "ВОЈВОДИНАШУМЕ" ПЕТРОВАРАДИН, ШУМСКО ГАЗДИНСТВО СР.МИТРОВИЦА - РЕПУБЛИКА СРБИЈА | ДРЖАВНА РС | III |
| 2306 | 00 43 16 | | ШУМА 2. КЛАСЕ | СМОГВА | ЈП "ВОЈВОДИНАШУМЕ" ПЕТРОВАРАДИН, ШУМСКО ГАЗДИНСТВО СР.МИТРОВИЦА - РЕПУБЛИКА СРБИЈА | ДРЖАВНА РС | III |
| 2307 | 03 09 89 | | ОСТАЛО ПРИРОДНО НЕПЛОДНО ЗЕМЉИШТЕ | СМОГВА | ЈП "ВОЈВОДИНАШУМЕ" ПЕТРОВАРАДИН, ШУМСКО ГАЗДИНСТВО СР.МИТРОВИЦА - РЕПУБЛИКА СРБИЈА | ДРЖАВНА РС | III |
| 2308 | 00 86 32 | | ОСТАЛО ПРИРОДНО НЕПЛОДНО ЗЕМЉИШТЕ | СМОГВА | ЈП "ВОЈВОДИНАШУМЕ" ПЕТРОВАРАДИН, ШУМСКО ГАЗДИНСТВО СР.МИТРОВИЦА - РЕПУБЛИКА СРБИЈА | ДРЖАВНА РС | III |
| 2309 | 00 19 71 | | ШУМА 2. КЛАСЕ | СМОГВА | ЈП "ВОЈВОДИНАШУМЕ" ПЕТРОВАРАДИН, ШУМСКО ГАЗДИНСТВО СР.МИТРОВИЦА - РЕПУБЛИКА СРБИЈА | ДРЖАВНА РС | III |
| 2310 | 00 66 32 | | ШУМА 2. КЛАСЕ | СМОГВА | ЈП "ВОЈВОДИНАШУМЕ" ПЕТРОВАРАДИН, ШУМСКО ГАЗДИНСТВО СР.МИТРОВИЦА - РЕПУБЛИКА СРБИЈА | ДРЖАВНА РС | III |
| 2311 | 01 27 32 | | ШУМА 2. КЛАСЕ | СМОГВА | ЈП "ВОЈВОДИНАШУМЕ" ПЕТРОВАРАДИН, ШУМСКО ГАЗДИНСТВО СР.МИТРОВИЦА - РЕПУБЛИКА СРБИЈА | ДРЖАВНА РС | III |
| 2312 | 00 78 41 | | ШУМА 2. КЛАСЕ | СМОГВА | ЈП "ВОЈВОДИНАШУМЕ" ПЕТРОВАРАДИН, ШУМСКО ГАЗДИНСТВО СР.МИТРОВИЦА - РЕПУБЛИКА СРБИЈА | ДРЖАВНА РС | III |
| 2313 | 00 49 06 | | ШУМА 2. КЛАСЕ | СМОГВА | ЈП "ВОЈВОДИНАШУМЕ" ПЕТРОВАРАДИН, ШУМСКО ГАЗДИНСТВО СР.МИТРОВИЦА - РЕПУБЛИКА СРБИЈА | ДРЖАВНА РС | III |
| 2314 | 00 14 24 | | ШУМА 2. КЛАСЕ | СМОГВА | ЈП "ВОЈВОДИНАШУМЕ" ПЕТРОВАРАДИН, ШУМСКО ГАЗДИНСТВО СР.МИТРОВИЦА - РЕПУБЛИКА СРБИЈА | ДРЖАВНА РС | III |
| 2315 | 00 86 18 | | ОСТАЛО ПРИРОДНО НЕПЛОДНО ЗЕМЉИШТЕ | СМОГВА | ЈП "ВОЈВОДИНАШУМЕ" ПЕТРОВАРАДИН, ШУМСКО ГАЗДИНСТВО СР.МИТРОВИЦА - РЕПУБЛИКА СРБИЈА | ДРЖАВНА РС | III |
| 2316 | 01 89 47 | | ШУМА 2. КЛАСЕ | СМОГВА | ЈП "ВОЈВОДИНАШУМЕ" ПЕТРОВАРАДИН, ШУМСКО ГАЗДИНСТВО СР.МИТРОВИЦА - РЕПУБЛИКА СРБИЈА | ДРЖАВНА РС | III |
| 2317 | 00 38 41 | | ШУМА 2. КЛАСЕ | СМОГВА | ЈП "ВОЈВОДИНАШУМЕ" ПЕТРОВАРАДИН, ШУМСКО ГАЗДИНСТВО СР.МИТРОВИЦА - РЕПУБЛИКА СРБИЈА | ДРЖАВНА РС | III |

| Парцела | Површина | | Култура | Адреса парцеле | Индикације власника-корисника земљишта | Облик својине | Режим заштите |
|---------|----------|-----|-----------------------------------|----------------|--|---------------|---------------|
| | цела | део | | | | | |
| 2318 | 00 21 00 | | ШУМА 2. КЛАСЕ | СМОГВА | ЈП "ВОЈВОДИНАШУМЕ" ПЕТРОВАРАДИН, ШУМСКО ГАЗДИНСТВО СР.МИТРОВИЦА - РЕПУБЛИКА СРБИЈА | ДРЖАВНА РС | III |
| 2319/1 | 00 51 50 | | ОСТАЛО ПРИРОДНО НЕПЛОДНО ЗЕМЉИШТЕ | СМОГВА | ЈП "ВОЈВОДИНАШУМЕ" ПЕТРОВАРАДИН, ШУМСКО ГАЗДИНСТВО СР.МИТРОВИЦА - РЕПУБЛИКА СРБИЈА | ДРЖАВНА РС | III |
| 2319/2 | 00 35 68 | | ОСТАЛО ПРИРОДНО НЕПЛОДНО ЗЕМЉИШТЕ | СМОГВА | ЈП "ВОЈВОДИНАШУМЕ" ПЕТРОВАРАДИН, ШУМСКО ГАЗДИНСТВО СР.МИТРОВИЦА - РЕПУБЛИКА СРБИЈА | ДРЖАВНА РС | III |
| 2320 | 00 49 35 | | ОСТАЛО ПРИРОДНО НЕПЛОДНО ЗЕМЉИШТЕ | СМОГВА | ЈП "ВОЈВОДИНАШУМЕ" ПЕТРОВАРАДИН, ШУМСКО ГАЗДИНСТВО СР.МИТРОВИЦА - РЕПУБЛИКА СРБИЈА | ДРЖАВНА РС | III |
| 2321 | 01 39 84 | | ОСТАЛО ПРИРОДНО НЕПЛОДНО ЗЕМЉИШТЕ | СМОГВА | ЈП "ВОЈВОДИНАШУМЕ" ПЕТРОВАРАДИН, ШУМСКО ГАЗДИНСТВО СР.МИТРОВИЦА - РЕПУБЛИКА СРБИЈА | ДРЖАВНА РС | III |
| 2322 | 01 24 16 | | ОСТАЛО ПРИРОДНО НЕПЛОДНО ЗЕМЉИШТЕ | СМОГВА | ЈП "ВОЈВОДИНАШУМЕ" ПЕТРОВАРАДИН, ШУМСКО ГАЗДИНСТВО СР.МИТРОВИЦА - РЕПУБЛИКА СРБИЈА | ДРЖАВНА РС | III |
| 2323 | 00 17 98 | | ОСТАЛО ПРИРОДНО НЕПЛОДНО ЗЕМЉИШТЕ | СМОГВА | ЈП "ВОЈВОДИНАШУМЕ" ПЕТРОВАРАДИН, ШУМСКО ГАЗДИНСТВО СР.МИТРОВИЦА - РЕПУБЛИКА СРБИЈА | ДРЖАВНА РС | III |
| 2324 | 01 31 21 | | ОСТАЛО ПРИРОДНО НЕПЛОДНО ЗЕМЉИШТЕ | СМОГВА | ЈП "ВОЈВОДИНАШУМЕ" ПЕТРОВАРАДИН, ШУМСКО ГАЗДИНСТВО СР.МИТРОВИЦА - РЕПУБЛИКА СРБИЈА | ДРЖАВНА РС | III |
| 2325 | 00 82 00 | | ОСТАЛО ПРИРОДНО НЕПЛОДНО ЗЕМЉИШТЕ | СМОГВА | ЈП "ВОЈВОДИНАШУМЕ" ПЕТРОВАРАДИН, ШУМСКО ГАЗДИНСТВО СР.МИТРОВИЦА - РЕПУБЛИКА СРБИЈА | ДРЖАВНА РС | III |
| 2326 | 01 07 61 | | ШУМА 2. КЛАСЕ | СМОГВА | ЈП "ВОЈВОДИНАШУМЕ" ПЕТРОВАРАДИН, ШУМСКО ГАЗДИНСТВО СР.МИТРОВИЦА - РЕПУБЛИКА СРБИЈА | ДРЖАВНА РС | III |
| 2327 | 00 07 62 | | ШУМА 2. КЛАСЕ | СМОГВА | ЈП "ВОЈВОДИНАШУМЕ" ПЕТРОВАРАДИН, ШУМСКО ГАЗДИНСТВО СР.МИТРОВИЦА - РЕПУБЛИКА СРБИЈА | ДРЖАВНА РС | III |
| 2328 | 00 10 50 | | ШУМА 2. КЛАСЕ | СМОГВА | ЈП "ВОЈВОДИНАШУМЕ" ПЕТРОВАРАДИН, ШУМСКО ГАЗДИНСТВО СР.МИТРОВИЦА - РЕПУБЛИКА СРБИЈА | ДРЖАВНА РС | III |
| 2329 | 00 22 30 | | ШУМА 2. КЛАСЕ | СМОГВА | ЈП "ВОЈВОДИНАШУМЕ" ПЕТРОВАРАДИН, ШУМСКО ГАЗДИНСТВО СР.МИТРОВИЦА - РЕПУБЛИКА СРБИЈА | ДРЖАВНА РС | III |
| 2330 | 05 33 74 | | ШУМА 2. КЛАСЕ | СМОГВА | ЈП "ВОЈВОДИНАШУМЕ" ПЕТРОВАРАДИН, ШУМСКО ГАЗДИНСТВО СР.МИТРОВИЦА - РЕПУБЛИКА СРБИЈА | ДРЖАВНА РС | III |
| 2331 | 06 86 10 | | ШУМА 2. КЛАСЕ | СМОГВА | ЈП "ВОЈВОДИНАШУМЕ" ПЕТРОВАРАДИН, ШУМСКО ГАЗДИНСТВО СР.МИТРОВИЦА - РЕПУБЛИКА СРБИЈА | ДРЖАВНА РС | III |
| 2332 | 02 60 69 | | ОСТАЛО ПРИРОДНО НЕПЛОДНО ЗЕМЉИШТЕ | СМОГВА | ЈП "ВОЈВОДИНАШУМЕ" ПЕТРОВАРАДИН, ШУМСКО ГАЗДИНСТВО СР.МИТРОВИЦА - РЕПУБЛИКА СРБИЈА | ДРЖАВНА РС | III |
| 2333 | 00 24 31 | | ШУМА 2. КЛАСЕ | СМОГВА | ЈП "ВОЈВОДИНАШУМЕ" ПЕТРОВАРАДИН, ШУМСКО ГАЗДИНСТВО СР.МИТРОВИЦА - РЕПУБЛИКА СРБИЈА | ДРЖАВНА РС | III |

| Парцела | Површина | | Култура | Адреса парцеле | Индикације власника-корисника земљишта | Облик својине | Режим заштите |
|---------|-----------|----------|--------------------------------------|----------------|---|---------------|---------------|
| | цела | део | | | | | |
| 2334 | 00 66 75 | | ОСТАЛО ПРИРОДНО НЕПЛОДНО ЗЕМЉИШТЕ | СМОГВА | ЈП "ВОЈВОДИНАШУМЕ" ПЕТРОВАРАДИН, ШУМСКО ГАЗДИНСТВО СР.МИТРОВИЦА - РЕПУБЛИКА СРБИЈА | ДРЖАВНА РС | III |
| 2335 | 00 06 91 | | ШУМА 2. КЛАСЕ | СМОГВА | ЈП "ВОЈВОДИНАШУМЕ" ПЕТРОВАРАДИН, ШУМСКО ГАЗДИНСТВО СР.МИТРОВИЦА - РЕПУБЛИКА СРБИЈА | ДРЖАВНА РС | III |
| 2336 | 01 12 79 | | ОСТАЛО ПРИРОДНО НЕПЛОДНО ЗЕМЉИШТЕ | СМОГВА | ЈП "ВОЈВОДИНАШУМЕ" ПЕТРОВАРАДИН, ШУМСКО ГАЗДИНСТВО СР.МИТРОВИЦА - РЕПУБЛИКА СРБИЈА | ДРЖАВНА РС | III |
| 2337 | 00 12 08 | | ШУМА 2. КЛАСЕ | СМОГВА | ЈП "ВОЈВОДИНАШУМЕ" ПЕТРОВАРАДИН, ШУМСКО ГАЗДИНСТВО СР.МИТРОВИЦА - РЕПУБЛИКА СРБИЈА | ДРЖАВНА РС | III |
| 2338 | 00 14 67 | | ШУМА 2. КЛАСЕ | СМОГВА | ЈП "ВОЈВОДИНАШУМЕ" ПЕТРОВАРАДИН, ШУМСКО ГАЗДИНСТВО СР.МИТРОВИЦА - РЕПУБЛИКА СРБИЈА | ДРЖАВНА РС | III |
| 2339 | 00 22 44 | | ШУМА 2. КЛАСЕ | СМОГВА | ЈП "ВОЈВОДИНАШУМЕ" ПЕТРОВАРАДИН, ШУМСКО ГАЗДИНСТВО СР.МИТРОВИЦА - РЕПУБЛИКА СРБИЈА | ДРЖАВНА РС | III |
| 2340 | 00 15 11 | | ШУМА 2. КЛАСЕ | СМОГВА | ЈП "ВОЈВОДИНАШУМЕ" ПЕТРОВАРАДИН, ШУМСКО ГАЗДИНСТВО СР.МИТРОВИЦА - РЕПУБЛИКА СРБИЈА | ДРЖАВНА РС | III |
| 2341 | 00 12 52 | | ШУМА 2. КЛАСЕ | СМОГВА | ЈП "ВОЈВОДИНАШУМЕ" ПЕТРОВАРАДИН, ШУМСКО ГАЗДИНСТВО СР.МИТРОВИЦА - РЕПУБЛИКА СРБИЈА | ДРЖАВНА РС | III |
| 2342 | 250 91 46 | | ШУМА 2. КЛАСЕ | СМОГВА | ЈП "ВОЈВОДИНАШУМЕ" ПЕТРОВАРАДИН, ШУМСКО ГАЗДИНСТВО СР.МИТРОВИЦА - РЕПУБЛИКА СРБИЈА | ДРЖАВНА РС | III |
| 2342 | 265 12 07 | | ШУМА 4. КЛАСЕ | СМОГВА | ЈП "ВОЈВОДИНАШУМЕ" ПЕТРОВАРАДИН, ШУМСКО ГАЗДИНСТВО СР.МИТРОВИЦА - РЕПУБЛИКА СРБИЈА | ДРЖАВНА РС | III |
| 2342 | 13 64 50 | | ОСТАЛО ВЕШТАЧКИ СТВОРЕНО НЕПЛОДНО | СМОГВА | ЈП "ВОЈВОДИНАШУМЕ" ПЕТРОВАРАДИН, ШУМСКО ГАЗДИНСТВО СР.МИТРОВИЦА - РЕПУБЛИКА СРБИЈА | ДРЖАВНА РС | III |
| 2343 | 06 57 36 | | ОСТАЛО ПРИРОДНО НЕПЛОДНО ЗЕМЉИШТЕ | СМОГВА | ЈП "ВОЈВОДИНАШУМЕ" ПЕТРОВАРАДИН, ШУМСКО ГАЗДИНСТВО СР.МИТРОВИЦА - РЕПУБЛИКА СРБИЈА | ДРЖАВНА РС | III |
| 2344 | 10 19 00 | | ШУМА 2. КЛАСЕ | СМОГВА | ЈП "ВОЈВОДИНАШУМЕ" ПЕТРОВАРАДИН, ШУМСКО ГАЗДИНСТВО СР.МИТРОВИЦА - РЕПУБЛИКА СРБИЈА | ДРЖАВНА РС | III |
| 2345 | | 25 37 63 | ОСТАЛО ПРИРОДНО НЕПЛОДНО ЗЕМЉИШТЕ | К.СЛЕЗЕН | ЈП "ВОЈВОДИНАШУМЕ" ПЕТРОВАРАДИН, ШУМСКО ГАЗДИНСТВО СР.МИТРОВИЦА - РЕПУБЛИКА СРБИЈА | ДРЖАВНА РС | II |
| 2345 | | 41 10 46 | ОСТАЛО ПРИРОДНО НЕПЛОДНО ЗЕМЉИШТЕ | К.СЛЕЗЕН | ЈП "ВОЈВОДИНАШУМЕ" ПЕТРОВАРАДИН, ШУМСКО ГАЗДИНСТВО СР.МИТРОВИЦА - РЕПУБЛИКА СРБИЈА | ДРЖАВНА РС | III |
| 2347 | 09 66 20 | | ОСТАЛО ПРИРОДНО НЕПЛОДНО ЗЕМЉИШТЕ | СМОГВА | ЈП "ВОЈВОДИНАШУМЕ" ПЕТРОВАРАДИН, ШУМСКО ГАЗДИНСТВО СР.МИТРОВИЦА - РЕПУБЛИКА СРБИЈА | ДРЖАВНА РС | III |
| 2348 | 00 43 02 | | ОСТАЛО ПРИРОДНО НЕПЛОДНО ЗЕМЉИШТЕ | СМОГВА | ЈП "ВОЈВОДИНАШУМЕ" ПЕТРОВАРАДИН, ШУМСКО ГАЗДИНСТВО СР.МИТРОВИЦА - РЕПУБЛИКА СРБИЈА | ДРЖАВНА РС | III |

| Парцела | Површина | | Култура | Адреса парцеле | Индикације власника-корисника земљишта | Облик својине | Режим заштите |
|---------|----------|-----|--------------------------------------|----------------|---|---------------|---------------|
| | цела | део | | | | | |
| 2352 | 25 49 92 | | ОСТАЛО ПРИРОДНО НЕПЛОДНО ЗЕМЉИШТЕ | СМОГВА | ЈП "ВОЈВОДИНАШУМЕ" ПЕТРОВАРАДИН, ШУМСКО ГАЗДИНСТВО СР.МИТРОВИЦА - РЕПУБЛИКА СРБИЈА | ДРЖАВНА РС | III |
| 2354/1* | 10 76 53 | | ШУМА 3. КЛАСЕ | СМОГВА | ЈП "ВОЈВОДИНАШУМЕ" ПЕТРОВАРАДИН, ШУМСКО ГАЗДИНСТВО "СРЕМСКА МИТРОВИЦА" | ДРЖАВНА РС | III |
| 2354/2* | 69 85 63 | | ОСТАЛО ВЕШТАЧКИ СТВОРЕНО НЕПЛОДНО | СМОГВА | ЈП "ВОЈВОДИНАШУМЕ" ПЕТРОВАРАДИН, ШУМСКО ГАЗДИНСТВО "СРЕМСКА МИТРОВИЦА" | ДРЖАВНА РС | III |
| 2355 | 00 29 20 | | ОСТАЛО ПРИРОДНО НЕПЛОДНО ЗЕМЉИШТЕ | СМОГВА | ЈП "ВОЈВОДИНАШУМЕ" ПЕТРОВАРАДИН, ШУМСКО ГАЗДИНСТВО СР.МИТРОВИЦА - РЕПУБЛИКА СРБИЈА | ДРЖАВНА РС | III |
| 2356 | 00 30 36 | | ШУМА 3. КЛАСЕ | СМОГВА | ЈП "ВОЈВОДИНАШУМЕ" ПЕТРОВАРАДИН, ШУМСКО ГАЗДИНСТВО СР.МИТРОВИЦА - РЕПУБЛИКА СРБИЈА | ДРЖАВНА РС | III |
| 2356 | 72 23 98 | | ШУМА 3. КЛАСЕ | СМОГВА | ЈП "ВОЈВОДИНАШУМЕ" ПЕТРОВАРАДИН, ШУМСКО ГАЗДИНСТВО СР.МИТРОВИЦА - РЕПУБЛИКА СРБИЈА | ДРЖАВНА РС | III |
| 2356 | 01 50 66 | | ОСТАЛО ВЕШТАЧКИ СТВОРЕНО НЕПЛОДНО | СМОГВА | ЈП "ВОЈВОДИНАШУМЕ" ПЕТРОВАРАДИН, ШУМСКО ГАЗДИНСТВО СР.МИТРОВИЦА - РЕПУБЛИКА СРБИЈА | ДРЖАВНА РС | III |
| 2357 | 01 85 44 | | ОСТАЛО ПРИРОДНО НЕПЛОДНО ЗЕМЉИШТЕ | СМОГВА | ЈП "ВОЈВОДИНАШУМЕ" ПЕТРОВАРАДИН, ШУМСКО ГАЗДИНСТВО СР.МИТРОВИЦА - РЕПУБЛИКА СРБИЈА | ДРЖАВНА РС | III |
| 2358 | 00 69 78 | | ОСТАЛО ПРИРОДНО НЕПЛОДНО ЗЕМЉИШТЕ | СМОГВА | ЈП "ВОЈВОДИНАШУМЕ" ПЕТРОВАРАДИН, ШУМСКО ГАЗДИНСТВО СР.МИТРОВИЦА - РЕПУБЛИКА СРБИЈА | ДРЖАВНА РС | III |
| 2360 | 04 27 32 | | ОСТАЛО ПРИРОДНО НЕПЛОДНО ЗЕМЉИШТЕ | СМОГВА | ЈП "ВОЈВОДИНАШУМЕ" ПЕТРОВАРАДИН, ШУМСКО ГАЗДИНСТВО СР.МИТРОВИЦА - РЕПУБЛИКА СРБИЈА | ДРЖАВНА РС | III |
| 2360 | 00 01 62 | | ОСТАЛО ПРИРОДНО НЕПЛОДНО ЗЕМЉИШТЕ | СМОГВА | ЈП "ВОЈВОДИНАШУМЕ" ПЕТРОВАРАДИН, ШУМСКО ГАЗДИНСТВО СР.МИТРОВИЦА - РЕПУБЛИКА СРБИЈА | ДРЖАВНА РС | III |
| 2361 | 00 51 07 | | ОСТАЛО ПРИРОДНО НЕПЛОДНО ЗЕМЉИШТЕ | СМОГВА | ЈП "ВОЈВОДИНАШУМЕ" ПЕТРОВАРАДИН, ШУМСКО ГАЗДИНСТВО СР.МИТРОВИЦА - РЕПУБЛИКА СРБИЈА | ДРЖАВНА РС | III |
| 2362 | 00 29 64 | | ОСТАЛО ПРИРОДНО НЕПЛОДНО ЗЕМЉИШТЕ | СМОГВА | ЈП "ВОЈВОДИНАШУМЕ" ПЕТРОВАРАДИН, ШУМСКО ГАЗДИНСТВО СР.МИТРОВИЦА - РЕПУБЛИКА СРБИЈА | ДРЖАВНА РС | III |
| 2363 | 00 43 59 | | ОСТАЛО ПРИРОДНО НЕПЛОДНО ЗЕМЉИШТЕ | СМОГВА | ЈП "ВОЈВОДИНАШУМЕ" ПЕТРОВАРАДИН, ШУМСКО ГАЗДИНСТВО СР.МИТРОВИЦА - РЕПУБЛИКА СРБИЈА | ДРЖАВНА РС | III |
| 2364 | 00 36 40 | | ОСТАЛО ПРИРОДНО НЕПЛОДНО ЗЕМЉИШТЕ | СМОГВА | ЈП "ВОЈВОДИНАШУМЕ" ПЕТРОВАРАДИН, ШУМСКО ГАЗДИНСТВО СР.МИТРОВИЦА - РЕПУБЛИКА СРБИЈА | ДРЖАВНА РС | III |
| 2365 | 00 16 69 | | ШУМА 2. КЛАСЕ | СМОГВА | ЈП "ВОЈВОДИНАШУМЕ" ПЕТРОВАРАДИН, ШУМСКО ГАЗДИНСТВО СР.МИТРОВИЦА - РЕПУБЛИКА СРБИЈА | ДРЖАВНА РС | III |
| 2366 | 00 22 59 | | ШУМА 2. КЛАСЕ | СМОГВА | ЈП "ВОЈВОДИНАШУМЕ" ПЕТРОВАРАДИН, ШУМСКО ГАЗДИНСТВО СР.МИТРОВИЦА - РЕПУБЛИКА СРБИЈА | ДРЖАВНА РС | III |

| Парцела | Површина | | Култура | Адреса парцеле | Индикације власника-корисника земљишта | Облик својине | Режим заштите |
|---------|-----------|-----|--------------------------------------|----------------|---|---------------|---------------|
| | цела | део | | | | | |
| 2367 | 04 67 46 | | ОСТАЛО ПРИРОДНО НЕПЛОДНО ЗЕМЉИШТЕ | СМОГВА | ЈП "ВОЈВОДИНАШУМЕ" ПЕТРОВАРАДИН, ШУМСКО ГАЗДИНСТВО СР.МИТРОВИЦА - РЕПУБЛИКА СРБИЈА | ДРЖАВНА РС | III |
| 2367 | 00 44 71 | | ОСТАЛО ПРИРОДНО НЕПЛОДНО ЗЕМЉИШТЕ | СМОГВА | ЈП "ВОЈВОДИНАШУМЕ" ПЕТРОВАРАДИН, ШУМСКО ГАЗДИНСТВО СР.МИТРОВИЦА - РЕПУБЛИКА СРБИЈА | ДРЖАВНА РС | III |
| 2368 | 01 47 17 | | ОСТАЛО ПРИРОДНО НЕПЛОДНО ЗЕМЉИШТЕ | СМОГВА | ЈП "ВОЈВОДИНАШУМЕ" ПЕТРОВАРАДИН, ШУМСКО ГАЗДИНСТВО СР.МИТРОВИЦА - РЕПУБЛИКА СРБИЈА | ДРЖАВНА РС | III |
| 2369 | 01 30 20 | | ОСТАЛО ПРИРОДНО НЕПЛОДНО ЗЕМЉИШТЕ | СМОГВА | ЈП "ВОЈВОДИНАШУМЕ" ПЕТРОВАРАДИН, ШУМСКО ГАЗДИНСТВО СР.МИТРОВИЦА - РЕПУБЛИКА СРБИЈА | ДРЖАВНА РС | III |
| 2370 | 01 23 83 | | ОСТАЛО ПРИРОДНО НЕПЛОДНО ЗЕМЉИШТЕ | СМОГВА | ЈП "ВОЈВОДИНАШУМЕ" ПЕТРОВАРАДИН, ШУМСКО ГАЗДИНСТВО СР.МИТРОВИЦА - РЕПУБЛИКА СРБИЈА | ДРЖАВНА РС | III |
| 2371 | 00 93 51 | | ОСТАЛО ПРИРОДНО НЕПЛОДНО ЗЕМЉИШТЕ | СМОГВА | ЈП "ВОЈВОДИНАШУМЕ" ПЕТРОВАРАДИН, ШУМСКО ГАЗДИНСТВО СР.МИТРОВИЦА - РЕПУБЛИКА СРБИЈА | ДРЖАВНА РС | III |
| 2372 | 01 80 12 | | ОСТАЛО ПРИРОДНО НЕПЛОДНО ЗЕМЉИШТЕ | СМОГВА | ЈП "ВОЈВОДИНАШУМЕ" ПЕТРОВАРАДИН, ШУМСКО ГАЗДИНСТВО СР.МИТРОВИЦА - РЕПУБЛИКА СРБИЈА | ДРЖАВНА РС | III |
| 2373 | 00 58 55 | | ОСТАЛО ПРИРОДНО НЕПЛОДНО ЗЕМЉИШТЕ | СМОГВА | ЈП "ВОЈВОДИНАШУМЕ" ПЕТРОВАРАДИН, ШУМСКО ГАЗДИНСТВО СР.МИТРОВИЦА - РЕПУБЛИКА СРБИЈА | ДРЖАВНА РС | III |
| 2374 | 00 37 55 | | ОСТАЛО ПРИРОДНО НЕПЛОДНО ЗЕМЉИШТЕ | СМОГВА | ЈП "ВОЈВОДИНАШУМЕ" ПЕТРОВАРАДИН, ШУМСКО ГАЗДИНСТВО СР.МИТРОВИЦА - РЕПУБЛИКА СРБИЈА | ДРЖАВНА РС | III |
| 2375 | 01 46 17 | | ОСТАЛО ПРИРОДНО НЕПЛОДНО ЗЕМЉИШТЕ | СМОГВА | ЈП "ВОЈВОДИНАШУМЕ" ПЕТРОВАРАДИН, ШУМСКО ГАЗДИНСТВО СР.МИТРОВИЦА - РЕПУБЛИКА СРБИЈА | ДРЖАВНА РС | III |
| 2376 | 00 06 47 | | ШУМА 2. КЛАСЕ | СМОГВА | ЈП "ВОЈВОДИНАШУМЕ" ПЕТРОВАРАДИН, ШУМСКО ГАЗДИНСТВО СР.МИТРОВИЦА - РЕПУБЛИКА СРБИЈА | ДРЖАВНА РС | III |
| 2377 | 00 29 78 | | ШУМА 2. КЛАСЕ | СМОГВА | ЈП "ВОЈВОДИНАШУМЕ" ПЕТРОВАРАДИН, ШУМСКО ГАЗДИНСТВО СР.МИТРОВИЦА - РЕПУБЛИКА СРБИЈА | ДРЖАВНА РС | III |
| 2378 | 01 30 63 | | ШУМА 2. КЛАСЕ | СМОГВА | ЈП "ВОЈВОДИНАШУМЕ" ПЕТРОВАРАДИН, ШУМСКО ГАЗДИНСТВО СР.МИТРОВИЦА - РЕПУБЛИКА СРБИЈА | ДРЖАВНА РС | III |
| 2379 | 00 04 75 | | ШУМА 2. КЛАСЕ | СМОГВА | ЈП "ВОЈВОДИНАШУМЕ" ПЕТРОВАРАДИН, ШУМСКО ГАЗДИНСТВО СР.МИТРОВИЦА - РЕПУБЛИКА СРБИЈА | ДРЖАВНА РС | III |
| 2380/1* | 318 23 37 | | ШУМА 2. КЛАСЕ | СМОГВА | ЈП "ВОЈВОДИНАШУМЕ" ПЕТРОВАРАДИН, ШУМСКО ГАЗДИНСТВО "СРЕМСКА МИТРОВИЦА" | ДРЖАВНА РС | III |
| 2380/2* | 01 03 05 | | ШУМА 2. КЛАСЕ | СМОГВА | ЈП "ВОЈВОДИНАШУМЕ" ПЕТРОВАРАДИН, ШУМСКО ГАЗДИНСТВО "СРЕМСКА МИТРОВИЦА" | ДРЖАВНА РС | III |
| 2380/3* | 122 24 65 | | ШУМА 2. КЛАСЕ | СМОГВА | ЈП "ВОЈВОДИНАШУМЕ" ПЕТРОВАРАДИН, ШУМСКО ГАЗДИНСТВО "СРЕМСКА МИТРОВИЦА" | ДРЖАВНА РС | III |

| Парцела | Површина | | Култура | Адреса парцеле | Индикације власника-корисника земљишта | Облик својине | Режим заштите |
|---------|-----------|-----|-----------------------------------|----------------|--|---------------|---------------|
| | цела | део | | | | | |
| 2381 | 111 93 35 | | ШУМА 2. КЛАСЕ | СМОГВА | ЈП "ВОЈВОДИНАШУМЕ" ПЕТРОВАРАДИН, ШУМСКО ГАЗДИНСТВО СР.МИТРОВИЦА - РЕПУБЛИКА СРБИЈА | ДРЖАВНА РС | II |
| 2381 | 03 84 48 | | ОСТАЛО ПРИРОДНО НЕПЛОДНО ЗЕМЉИШТЕ | СМОГВА | ЈП "ВОЈВОДИНАШУМЕ" ПЕТРОВАРАДИН, ШУМСКО ГАЗДИНСТВО СР.МИТРОВИЦА - РЕПУБЛИКА СРБИЈА | ДРЖАВНА РС | II |
| 2382 | 00 16 26 | | ОСТАЛО ПРИРОДНО НЕПЛОДНО ЗЕМЉИШТЕ | СМОГВА | ЈП "ВОЈВОДИНАШУМЕ" ПЕТРОВАРАДИН, ШУМСКО ГАЗДИНСТВО СР.МИТРОВИЦА - РЕПУБЛИКА СРБИЈА | ДРЖАВНА РС | II |
| 2383 | 00 25 32 | | ОСТАЛО ПРИРОДНО НЕПЛОДНО ЗЕМЉИШТЕ | СМОГВА | ЈП "ВОЈВОДИНАШУМЕ" ПЕТРОВАРАДИН, ШУМСКО ГАЗДИНСТВО СР.МИТРОВИЦА - РЕПУБЛИКА СРБИЈА | ДРЖАВНА РС | II |
| 2384 | 00 08 63 | | ОСТАЛО ПРИРОДНО НЕПЛОДНО ЗЕМЉИШТЕ | СМОГВА | ЈП "ВОЈВОДИНАШУМЕ" ПЕТРОВАРАДИН, ШУМСКО ГАЗДИНСТВО СР.МИТРОВИЦА - РЕПУБЛИКА СРБИЈА | ДРЖАВНА РС | II |
| 2385 | 00 27 77 | | ОСТАЛО ПРИРОДНО НЕПЛОДНО ЗЕМЉИШТЕ | СМОГВА | ЈП "ВОЈВОДИНАШУМЕ" ПЕТРОВАРАДИН, ШУМСКО ГАЗДИНСТВО СР.МИТРОВИЦА - РЕПУБЛИКА СРБИЈА | ДРЖАВНА РС | II |
| 2387 | 00 11 65 | | ОСТАЛО ПРИРОДНО НЕПЛОДНО ЗЕМЉИШТЕ | СМОГВА | ЈП "ВОЈВОДИНАШУМЕ" ПЕТРОВАРАДИН, ШУМСКО ГАЗДИНСТВО СР.МИТРОВИЦА - РЕПУБЛИКА СРБИЈА | ДРЖАВНА РС | II |
| 2388 | 00 61 72 | | ОСТАЛО ПРИРОДНО НЕПЛОДНО ЗЕМЉИШТЕ | СМОГВА | ЈП "ВОЈВОДИНАШУМЕ" ПЕТРОВАРАДИН, ШУМСКО ГАЗДИНСТВО СР.МИТРОВИЦА - РЕПУБЛИКА СРБИЈА | ДРЖАВНА РС | II |
| 2389 | 05 24 54 | | ОСТАЛО ПРИРОДНО НЕПЛОДНО ЗЕМЉИШТЕ | СМОГВА | ЈП "ВОЈВОДИНАШУМЕ" ПЕТРОВАРАДИН, ШУМСКО ГАЗДИНСТВО СР.МИТРОВИЦА - РЕПУБЛИКА СРБИЈА | ДРЖАВНА РС | II |
| 2390 | 20 51 03 | | ОСТАЛО ПРИРОДНО НЕПЛОДНО ЗЕМЉИШТЕ | Фил.ПУТ | ЈП "ВОЈВОДИНАШУМЕ" ПЕТРОВАРАДИН, ШУМСКО ГАЗДИНСТВО СР.МИТРОВИЦА - РЕПУБЛИКА СРБИЈА | ДРЖАВНА РС | III |
| 2391 | 00 30 07 | | ОСТАЛО ПРИРОДНО НЕПЛОДНО ЗЕМЉИШТЕ | СМОГВА | ЈП "ВОЈВОДИНАШУМЕ" ПЕТРОВАРАДИН, ШУМСКО ГАЗДИНСТВО СР.МИТРОВИЦА - РЕПУБЛИКА СРБИЈА | ДРЖАВНА РС | II |
| 2392 | 00 07 34 | | ОСТАЛО ПРИРОДНО НЕПЛОДНО ЗЕМЉИШТЕ | СМОГВА | ЈП "ВОЈВОДИНАШУМЕ" ПЕТРОВАРАДИН, ШУМСКО ГАЗДИНСТВО СР.МИТРОВИЦА - РЕПУБЛИКА СРБИЈА | ДРЖАВНА РС | II |
| 2393 | 00 37 84 | | ОСТАЛО ПРИРОДНО НЕПЛОДНО ЗЕМЉИШТЕ | СМОГВА | ЈП "ВОЈВОДИНАШУМЕ" ПЕТРОВАРАДИН, ШУМСКО ГАЗДИНСТВО СР.МИТРОВИЦА - РЕПУБЛИКА СРБИЈА | ДРЖАВНА РС | II |
| 2394 | 01 39 26 | | ОСТАЛО ПРИРОДНО НЕПЛОДНО ЗЕМЉИШТЕ | СМОГВА | ЈП "ВОЈВОДИНАШУМЕ" ПЕТРОВАРАДИН, ШУМСКО ГАЗДИНСТВО СР.МИТРОВИЦА - РЕПУБЛИКА СРБИЈА | ДРЖАВНА РС | II |
| 2395 | 00 63 73 | | ОСТАЛО ПРИРОДНО НЕПЛОДНО ЗЕМЉИШТЕ | СМОГВА | ЈП "ВОЈВОДИНАШУМЕ" ПЕТРОВАРАДИН, ШУМСКО ГАЗДИНСТВО СР.МИТРОВИЦА - РЕПУБЛИКА СРБИЈА | ДРЖАВНА РС | II |
| 2396 | 04 43 97 | | ОСТАЛО ПРИРОДНО НЕПЛОДНО ЗЕМЉИШТЕ | СМОГВА | ЈП "ВОЈВОДИНАШУМЕ" ПЕТРОВАРАДИН, ШУМСКО ГАЗДИНСТВО СР.МИТРОВИЦА - РЕПУБЛИКА СРБИЈА | ДРЖАВНА РС | II |
| 2397 | 01 86 59 | | ОСТАЛО ПРИРОДНО НЕПЛОДНО ЗЕМЉИШТЕ | СМОГВА | ЈП "ВОЈВОДИНАШУМЕ" ПЕТРОВАРАДИН, ШУМСКО ГАЗДИНСТВО СР.МИТРОВИЦА - РЕПУБЛИКА СРБИЈА | ДРЖАВНА РС | II |

| Парцела | Површина | | Култура | Адреса парцеле | Индикације власника-корисника земљишта | Облик својине | Режим заштите |
|---------|-----------|-----------|-----------------------------------|----------------|--|---------------|---------------|
| | цела | део | | | | | |
| 2398 | 00 65 75 | | ШУМА 3. КЛАСЕ | СМОГВА | ЈП "ВОЈВОДИНАШУМЕ" ПЕТРОВАРАДИН, ШУМСКО ГАЗДИНСТВО СР.МИТРОВИЦА - РЕПУБЛИКА СРБИЈА | ДРЖАВНА РС | II |
| 2399 | 00 33 23 | | ОСТАЛО ПРИРОДНО НЕПЛОДНО ЗЕМЉИШТЕ | СМОГВА | ЈП "ВОЈВОДИНАШУМЕ" ПЕТРОВАРАДИН, ШУМСКО ГАЗДИНСТВО СР.МИТРОВИЦА - РЕПУБЛИКА СРБИЈА | ДРЖАВНА РС | II |
| 2400 | 03 79 95 | | ОСТАЛО ПРИРОДНО НЕПЛОДНО ЗЕМЉИШТЕ | СМОГВА | ЈП "ВОЈВОДИНАШУМЕ" ПЕТРОВАРАДИН, ШУМСКО ГАЗДИНСТВО СР.МИТРОВИЦА - РЕПУБЛИКА СРБИЈА | ДРЖАВНА РС | II |
| 2401 | 00 20 29 | | ОСТАЛО ПРИРОДНО НЕПЛОДНО ЗЕМЉИШТЕ | СМОГВА | ЈП "ВОЈВОДИНАШУМЕ" ПЕТРОВАРАДИН, ШУМСКО ГАЗДИНСТВО СР.МИТРОВИЦА - РЕПУБЛИКА СРБИЈА | ДРЖАВНА РС | II |
| 2402 | 00 87 33 | | ОСТАЛО ПРИРОДНО НЕПЛОДНО ЗЕМЉИШТЕ | СМОГВА | ЈП "ВОЈВОДИНАШУМЕ" ПЕТРОВАРАДИН, ШУМСКО ГАЗДИНСТВО СР.МИТРОВИЦА - РЕПУБЛИКА СРБИЈА | ДРЖАВНА РС | II |
| 2403 | 00 22 01 | | ОСТАЛО ПРИРОДНО НЕПЛОДНО ЗЕМЉИШТЕ | СМОГВА | ЈП "ВОЈВОДИНАШУМЕ" ПЕТРОВАРАДИН, ШУМСКО ГАЗДИНСТВО СР.МИТРОВИЦА - РЕПУБЛИКА СРБИЈА | ДРЖАВНА РС | II |
| 2404 | 00 33 23 | | ОСТАЛО ПРИРОДНО НЕПЛОДНО ЗЕМЉИШТЕ | СМОГВА | ЈП "ВОЈВОДИНАШУМЕ" ПЕТРОВАРАДИН, ШУМСКО ГАЗДИНСТВО СР.МИТРОВИЦА - РЕПУБЛИКА СРБИЈА | ДРЖАВНА РС | II |
| 2405 | 220 80 15 | | ШУМА 3. КЛАСЕ | СМОГВА | ЈП "ВОЈВОДИНАШУМЕ" ПЕТРОВАРАДИН, ШУМСКО ГАЗДИНСТВО СР.МИТРОВИЦА - РЕПУБЛИКА СРБИЈА | ДРЖАВНА РС | II |
| 2405 | 00 01 74 | | ОСТАЛО ВЕШТАЧКИ СТВОРЕНО НЕПЛОДНО | СМОГВА | ЈП "ВОЈВОДИНАШУМЕ" ПЕТРОВАРАДИН, ШУМСКО ГАЗДИНСТВО СР.МИТРОВИЦА - РЕПУБЛИКА СРБИЈА | ДРЖАВНА РС | II |
| 2406 | 33 71 64 | | ОСТАЛО ПРИРОДНО НЕПЛОДНО ЗЕМЉИШТЕ | СТУДВА | ЈП "ВОЈВОДИНАШУМЕ" ПЕТРОВАРАДИН, ШУМСКО ГАЗДИНСТВО СР.МИТРОВИЦА - РЕПУБЛИКА СРБИЈА | ДРЖАВНА РС | II |
| 2407/1 | | 104 90 58 | ШУМА 3. КЛАСЕ | БЛАТА | ЈП "ВОЈВОДИНАШУМЕ" ПЕТРОВАРАДИН, ШУМСКО ГАЗДИНСТВО СР.МИТРОВИЦА - РЕПУБЛИКА СРБИЈА | ДРЖАВНА РС | II |
| 2407/1 | | 115 30 04 | ШУМА 3. КЛАСЕ | БЛАТА | ЈП "ВОЈВОДИНАШУМЕ" ПЕТРОВАРАДИН, ШУМСКО ГАЗДИНСТВО СР.МИТРОВИЦА - РЕПУБЛИКА СРБИЈА | ДРЖАВНА РС | III |
| 2407/1 | | 06 39 11 | ТРСТИК-МОЧВАРА 1. КЛАСЕ | БЛАТА | ЈП "ВОЈВОДИНАШУМЕ" ПЕТРОВАРАДИН, ШУМСКО ГАЗДИНСТВО СР.МИТРОВИЦА - РЕПУБЛИКА СРБИЈА | ДРЖАВНА РС | II |
| 2407/1 | | 07 02 44 | ТРСТИК-МОЧВАРА 1. КЛАСЕ | БЛАТА | ЈП "ВОЈВОДИНАШУМЕ" ПЕТРОВАРАДИН, ШУМСКО ГАЗДИНСТВО СР.МИТРОВИЦА - РЕПУБЛИКА СРБИЈА | ДРЖАВНА РС | III |
| 2407/1 | | 13 33 07 | ОСТАЛО ПРИРОДНО НЕПЛОДНО ЗЕМЉИШТЕ | БЛАТА | ЈП "ВОЈВОДИНАШУМЕ" ПЕТРОВАРАДИН, ШУМСКО ГАЗДИНСТВО СР.МИТРОВИЦА - РЕПУБЛИКА СРБИЈА | ДРЖАВНА РС | II |
| 2407/1 | | 14 65 16 | ОСТАЛО ПРИРОДНО НЕПЛОДНО ЗЕМЉИШТЕ | БЛАТА | ЈП "ВОЈВОДИНАШУМЕ" ПЕТРОВАРАДИН, ШУМСКО ГАЗДИНСТВО СР.МИТРОВИЦА - РЕПУБЛИКА СРБИЈА | ДРЖАВНА РС | III |
| 2407/2 | 326 32 49 | | ШУМА 3. КЛАСЕ | БЛАТА | ЈП "ВОЈВОДИНАШУМЕ" ПЕТРОВАРАДИН, ШУМСКО ГАЗДИНСТВО СР.МИТРОВИЦА - РЕПУБЛИКА СРБИЈА | ДРЖАВНА РС | III |

| Парцела | Површина | | Култура | Адреса парцеле | Индикације власника-корисника земљишта | Облик својине | Режим заштите |
|---------|----------|-----------|-----------------------------------|----------------|--|---------------|---------------|
| | цела | део | | | | | |
| 2407/3 | 00 65 70 | | ШУМА 3. КЛАСЕ | БЛАТА | ЈП "ВОЈВОДИНАШУМЕ" ПЕТРОВАРАДИН, ШУМСКО ГАЗДИНСТВО СР.МИТРОВИЦА - РЕПУБЛИКА СРБИЈА | ДРЖАВНА РС | II |
| 2407/4 | 01 64 75 | | ШУМА 3. КЛАСЕ | БЛАТА | ЈП "ВОЈВОДИНАШУМЕ" ПЕТРОВАРАДИН, ШУМСКО ГАЗДИНСТВО СР.МИТРОВИЦА - РЕПУБЛИКА СРБИЈА | ДРЖАВНА РС | II |
| 2407/5 | | 00 12 60 | ШУМА 3. КЛАСЕ | БЛАТА | ЈП "ВОЈВОДИНАШУМЕ" ПЕТРОВАРАДИН, ШУМСКО ГАЗДИНСТВО СР.МИТРОВИЦА - РЕПУБЛИКА СРБИЈА | ДРЖАВНА РС | II |
| 2407/5 | | 01 52 29 | ШУМА 3. КЛАСЕ | БЛАТА | ЈП "ВОЈВОДИНАШУМЕ" ПЕТРОВАРАДИН, ШУМСКО ГАЗДИНСТВО СР.МИТРОВИЦА - РЕПУБЛИКА СРБИЈА | ДРЖАВНА РС | III |
| 2407/6 | | 85 26 43 | ШУМА 3. КЛАСЕ | БЛАТА | ЈП "ВОЈВОДИНАШУМЕ" ПЕТРОВАРАДИН, ШУМСКО ГАЗДИНСТВО СР.МИТРОВИЦА - РЕПУБЛИКА СРБИЈА | ДРЖАВНА РС | II |
| 2407/6 | | 210 69 09 | ШУМА 3. КЛАСЕ | БЛАТА | ЈП "ВОЈВОДИНАШУМЕ" ПЕТРОВАРАДИН, ШУМСКО ГАЗДИНСТВО СР.МИТРОВИЦА - РЕПУБЛИКА СРБИЈА | ДРЖАВНА РС | III |
| 2407/7 | 00 13 28 | | ШУМА 3. КЛАСЕ | БЛАТА | ЈП "ВОЈВОДИНАШУМЕ" ПЕТРОВАРАДИН, ШУМСКО ГАЗДИНСТВО СР.МИТРОВИЦА - РЕПУБЛИКА СРБИЈА | ДРЖАВНА РС | III |
| 2408/1 | 02 40 90 | | ОСТАЛО ПРИРОДНО НЕПЛОДНО ЗЕМЉИШТЕ | БЛАТА | ЈП "ВОЈВОДИНАШУМЕ" ПЕТРОВАРАДИН, ШУМСКО ГАЗДИНСТВО СР.МИТРОВИЦА - РЕПУБЛИКА СРБИЈА | ДРЖАВНА РС | III |
| 2408/2 | 00 20 36 | | ОСТАЛО ПРИРОДНО НЕПЛОДНО ЗЕМЉИШТЕ | БЛАТА | ЈП "ВОЈВОДИНАШУМЕ" ПЕТРОВАРАДИН, ШУМСКО ГАЗДИНСТВО СР.МИТРОВИЦА - РЕПУБЛИКА СРБИЈА | ДРЖАВНА РС | II |
| 2408/3 | 00 08 06 | | ОСТАЛО ПРИРОДНО НЕПЛОДНО ЗЕМЉИШТЕ | БЛАТА | ЈП "ВОЈВОДИНАШУМЕ" ПЕТРОВАРАДИН, ШУМСКО ГАЗДИНСТВО СР.МИТРОВИЦА - РЕПУБЛИКА СРБИЈА | ДРЖАВНА РС | II |
| 2409 | 03 55 64 | | ОСТАЛО ПРИРОДНО НЕПЛОДНО ЗЕМЉИШТЕ | БЛАТА | ЈП "ВОЈВОДИНАШУМЕ" ПЕТРОВАРАДИН, ШУМСКО ГАЗДИНСТВО СР.МИТРОВИЦА - РЕПУБЛИКА СРБИЈА | ДРЖАВНА РС | III |
| 2410 | 00 05 90 | | ОСТАЛО ПРИРОДНО НЕПЛОДНО ЗЕМЉИШТЕ | БЛАТА | ЈП "ВОЈВОДИНАШУМЕ" ПЕТРОВАРАДИН, ШУМСКО ГАЗДИНСТВО СР.МИТРОВИЦА - РЕПУБЛИКА СРБИЈА | ДРЖАВНА РС | III |
| 2411 | 10 98 49 | | ОСТАЛО ПРИРОДНО НЕПЛОДНО ЗЕМЉИШТЕ | БЛАТА | ЈП "ВОЈВОДИНАШУМЕ" ПЕТРОВАРАДИН, ШУМСКО ГАЗДИНСТВО СР.МИТРОВИЦА - РЕПУБЛИКА СРБИЈА | ДРЖАВНА РС | III |
| 2412 | 00 05 90 | | ОСТАЛО ПРИРОДНО НЕПЛОДНО ЗЕМЉИШТЕ | БЛАТА | ЈП "ВОЈВОДИНАШУМЕ" ПЕТРОВАРАДИН, ШУМСКО ГАЗДИНСТВО СР.МИТРОВИЦА - РЕПУБЛИКА СРБИЈА | ДРЖАВНА РС | III |
| 2413 | 02 54 79 | | ОСТАЛО ПРИРОДНО НЕПЛОДНО ЗЕМЉИШТЕ | БЛАТА | ЈП "ВОЈВОДИНАШУМЕ" ПЕТРОВАРАДИН, ШУМСКО ГАЗДИНСТВО СР.МИТРОВИЦА - РЕПУБЛИКА СРБИЈА | ДРЖАВНА РС | III |
| 2414 | 00 23 88 | | ОСТАЛО ПРИРОДНО НЕПЛОДНО ЗЕМЉИШТЕ | БЛАТА | ЈП "ВОЈВОДИНАШУМЕ" ПЕТРОВАРАДИН, ШУМСКО ГАЗДИНСТВО СР.МИТРОВИЦА - РЕПУБЛИКА СРБИЈА | ДРЖАВНА РС | III |
| 2415 | 07 12 30 | | ШУМА 3. КЛАСЕ | БЛАТА | ЈП "ВОЈВОДИНАШУМЕ" ПЕТРОВАРАДИН, ШУМСКО ГАЗДИНСТВО СР.МИТРОВИЦА - РЕПУБЛИКА СРБИЈА | ДРЖАВНА РС | III |

| Парцела | Површина | | Култура | Адреса парцеле | Индикације власника-корисника земљишта | Облик својине | Режим заштите |
|---------|----------|-----|--------------------------------------|----------------|--|---------------|---------------|
| | цела | део | | | | | |
| 2415 | 00 42 73 | | ШУМА 3. КЛАСЕ | БЛАТА | ЈП "ВОЈВОДИНАШУМЕ" ПЕТРОВАРАДИН, ШУМСКО ГАЗДИНСТВО СР.МИТРОВИЦА - РЕПУБЛИКА СРБИЈА | ДРЖАВНА РС | III |
| 2415 | 00 05 01 | | ШУМА 3. КЛАСЕ | БЛАТА | ЈП "ВОЈВОДИНАШУМЕ" ПЕТРОВАРАДИН, ШУМСКО ГАЗДИНСТВО СР.МИТРОВИЦА - РЕПУБЛИКА СРБИЈА | ДРЖАВНА РС | III |
| 2415/1 | 07 12 30 | | ШУМА 3. КЛАСЕ | БЛАТА | ЈП "ВОЈВОДИНАШУМЕ" ПЕТРОВАРАДИН, ШУМСКО ГАЗДИНСТВО СР.МИТРОВИЦА - РЕПУБЛИКА СРБИЈА | ДРЖАВНА РС | III |
| 2415/2 | 00 42 73 | | ШУМА 3. КЛАСЕ | БЛАТА | ЈП "ВОЈВОДИНАШУМЕ" ПЕТРОВАРАДИН, ШУМСКО ГАЗДИНСТВО СР.МИТРОВИЦА - РЕПУБЛИКА СРБИЈА | ДРЖАВНА РС | II |
| 2415/3 | 00 05 01 | | ШУМА 3. КЛАСЕ | БЛАТА | ЈП "ВОЈВОДИНАШУМЕ" ПЕТРОВАРАДИН, ШУМСКО ГАЗДИНСТВО СР.МИТРОВИЦА - РЕПУБЛИКА СРБИЈА | ДРЖАВНА РС | II |
| 2416 | 01 12 65 | | ПАШЊАК 6. КЛАСЕ | БЛАТА | ЈП "ВОЈВОДИНАШУМЕ" ПЕТРОВАРАДИН, ШУМСКО ГАЗДИНСТВО СР.МИТРОВИЦА - РЕПУБЛИКА СРБИЈА | ДРЖАВНА РС | III |
| 2417 | 15 61 34 | | ОСТАЛО ВЕШТАЧКИ СТВОРЕНО НЕПЛОДНО | БЛАТА | ЈП "ВОЈВОДИНАШУМЕ" ПЕТРОВАРАДИН, ШУМСКО ГАЗДИНСТВО СР.МИТРОВИЦА - РЕПУБЛИКА СРБИЈА | ДРЖАВНА РС | III |
| 2418 | 04 82 81 | | ШУМА 1. КЛАСЕ | БЛАТА | ЈП "ВОЈВОДИНАШУМЕ" ПЕТРОВАРАДИН, ШУМСКО ГАЗДИНСТВО СР.МИТРОВИЦА - РЕПУБЛИКА СРБИЈА | ДРЖАВНА РС | III |
| 2419/1 | 00 48 20 | | ШУМА 1. КЛАСЕ | БЛАТА | ЈП "ВОЈВОДИНАШУМЕ" ПЕТРОВАРАДИН, ШУМСКО ГАЗДИНСТВО СР.МИТРОВИЦА - РЕПУБЛИКА СРБИЈА | ДРЖАВНА РС | III |
| 2419/2 | 00 44 31 | | ШУМА 1. КЛАСЕ | БЛАТА | ЈП "ВОЈВОДИНАШУМЕ" ПЕТРОВАРАДИН, ШУМСКО ГАЗДИНСТВО СР.МИТРОВИЦА - РЕПУБЛИКА СРБИЈА | ДРЖАВНА РС | III |
| 2420/1 | 00 27 77 | | ШУМА 1. КЛАСЕ | БЛАТА | ЈП "ВОЈВОДИНАШУМЕ" ПЕТРОВАРАДИН, ШУМСКО ГАЗДИНСТВО СР.МИТРОВИЦА - РЕПУБЛИКА СРБИЈА | ДРЖАВНА РС | III |
| 2420/2 | 00 24 74 | | ШУМА 1. КЛАСЕ | БЛАТА | ЈП "ВОЈВОДИНАШУМЕ" ПЕТРОВАРАДИН, ШУМСКО ГАЗДИНСТВО СР.МИТРОВИЦА - РЕПУБЛИКА СРБИЈА | ДРЖАВНА РС | III |
| 2421 | 00 40 57 | | ШУМА 1. КЛАСЕ | БЛАТА | ЈП "ВОЈВОДИНАШУМЕ" ПЕТРОВАРАДИН, ШУМСКО ГАЗДИНСТВО СР.МИТРОВИЦА - РЕПУБЛИКА СРБИЈА | ДРЖАВНА РС | III |
| 2422/2 | 01 11 96 | | ШУМА 1. КЛАСЕ | БЛАТА | ЈП "ВОЈВОДИНАШУМЕ" ПЕТРОВАРАДИН, ШУМСКО ГАЗДИНСТВО СР.МИТРОВИЦА - РЕПУБЛИКА СРБИЈА | ДРЖАВНА РС | III |
| 2423 | 00 40 28 | | ШУМА 1. КЛАСЕ | БЛАТА | ЈП "ВОЈВОДИНАШУМЕ" ПЕТРОВАРАДИН, ШУМСКО ГАЗДИНСТВО СР.МИТРОВИЦА - РЕПУБЛИКА СРБИЈА | ДРЖАВНА РС | III |
| 2424 | 00 30 36 | | ПАШЊАК 3. КЛАСЕ | БЛАТА | ЈП "ВОЈВОДИНАШУМЕ" ПЕТРОВАРАДИН, ШУМСКО ГАЗДИНСТВО СР.МИТРОВИЦА - РЕПУБЛИКА СРБИЈА | ДРЖАВНА РС | III |
| 2425/1 | 00 04 32 | | ШУМА 1. КЛАСЕ | БЛАТА | ЈП "ВОЈВОДИНАШУМЕ" ПЕТРОВАРАДИН, ШУМСКО ГАЗДИНСТВО СР.МИТРОВИЦА - РЕПУБЛИКА СРБИЈА | ДРЖАВНА РС | III |

| Парцела | Површина | | Култура | Адреса парцеле | Индикације власника-корисника земљишта | Облик својине | Режим заштите |
|---------|----------|-----|-----------------------------------|----------------|--|---------------|---------------|
| | цела | део | | | | | |
| 2425/2 | 00 19 13 | | ШУМА 1. КЛАСЕ | БЛАТА | ЈП "ВОЈВОДИНАШУМЕ" ПЕТРОВАРАДИН, ШУМСКО ГАЗДИНСТВО СР.МИТРОВИЦА - РЕПУБЛИКА СРБИЈА | ДРЖАВНА РС | III |
| 2426/1 | 00 20 43 | | ШУМА 1. КЛАСЕ | БЛАТА | ЈП "ВОЈВОДИНАШУМЕ" ПЕТРОВАРАДИН, ШУМСКО ГАЗДИНСТВО СР.МИТРОВИЦА - РЕПУБЛИКА СРБИЈА | ДРЖАВНА РС | III |
| 2426/2 | 00 94 52 | | ШУМА 1. КЛАСЕ | БЛАТА | ЈП "ВОЈВОДИНАШУМЕ" ПЕТРОВАРАДИН, ШУМСКО ГАЗДИНСТВО СР.МИТРОВИЦА - РЕПУБЛИКА СРБИЈА | ДРЖАВНА РС | III |
| 2427/1 | 00 18 56 | | ЊИВА 4. КЛАСЕ | БЛАТА | МИНИСТАРСТВО ОДБРАНЕ, ВОЈНА УСТАНОВА "МОРОВИЋ" - РЕПУБЛИКА СРБИЈА | ДРЖАВНА РС | III |
| 2427/2 | 00 72 65 | | ЊИВА 4. КЛАСЕ | БЛАТА | МИНИСТАРСТВО ОДБРАНЕ, ВОЈНА УСТАНОВА "МОРОВИЋ" - РЕПУБЛИКА СРБИЈА | ДРЖАВНА РС | III |
| 2428 | 00 72 65 | | ЊИВА 4. КЛАСЕ | БЛАТА | МИНИСТАРСТВО ОДБРАНЕ, ВОЈНА УСТАНОВА "МОРОВИЋ" - РЕПУБЛИКА СРБИЈА | ДРЖАВНА РС | III |
| 2429 | 00 30 84 | | ЊИВА 4. КЛАСЕ | БЛАТА | МИНИСТАРСТВО ОДБРАНЕ, ВОЈНА УСТАНОВА "МОРОВИЋ" - РЕПУБЛИКА СРБИЈА | ДРЖАВНА РС | III |
| 2429 | 00 30 83 | | ЊИВА 4. КЛАСЕ | БЛАТА | МИНИСТАРСТВО ОДБРАНЕ, ВОЈНА УСТАНОВА "МОРОВИЋ" - РЕПУБЛИКА СРБИЈА | ДРЖАВНА РС | III |
| 2429 | 00 30 84 | | ЊИВА 4. КЛАСЕ | БЛАТА | МИНИСТАРСТВО ОДБРАНЕ, ВОЈНА УСТАНОВА "МОРОВИЋ" - РЕПУБЛИКА СРБИЈА | ДРЖАВНА РС | III |
| 2430 | 00 18 41 | | ШУМА 1. КЛАСЕ | БЛАТА | ЈП "ВОЈВОДИНАШУМЕ" ПЕТРОВАРАДИН, ШУМСКО ГАЗДИНСТВО СР.МИТРОВИЦА - РЕПУБЛИКА СРБИЈА | ДРЖАВНА РС | III |
| 2431/1 | 01 66 88 | | ЊИВА 4. КЛАСЕ | БЛАТА | МИНИСТАРСТВО ОДБРАНЕ, ВОЈНА УСТАНОВА "МОРОВИЋ" - РЕПУБЛИКА СРБИЈА | ДРЖАВНА РС | III |
| 2431/2 | 00 57 55 | | ЊИВА 4. КЛАСЕ | БЛАТА | МИНИСТАРСТВО ОДБРАНЕ, ВОЈНА УСТАНОВА "МОРОВИЋ" - РЕПУБЛИКА СРБИЈА | ДРЖАВНА РС | III |
| 2431/3 | 00 84 02 | | ПАШЊАК 3. КЛАСЕ | БЛАТА | ЈП "ВОЈВОДИНАШУМЕ" ПЕТРОВАРАДИН, ШУМСКО ГАЗДИНСТВО СР.МИТРОВИЦА - РЕПУБЛИКА СРБИЈА | ДРЖАВНА РС | III |
| 2432 | 06 81 67 | | ОСТАЛО ПРИРОДНО НЕПЛОДНО ЗЕМЉИШТЕ | БЛАТА | ЈП "ВОЈВОДИНАШУМЕ" ПЕТРОВАРАДИН, ШУМСКО ГАЗДИНСТВО СР.МИТРОВИЦА - РЕПУБЛИКА СРБИЈА | ДРЖАВНА РС | III |
| 2433 | 01 57 68 | | ПАШЊАК 3. КЛАСЕ | БЛАТА | ЈП "ВОЈВОДИНАШУМЕ" ПЕТРОВАРАДИН, ШУМСКО ГАЗДИНСТВО СР.МИТРОВИЦА - РЕПУБЛИКА СРБИЈА | ДРЖАВНА РС | III |
| 2434 | 02 07 31 | | ОСТАЛО ПРИРОДНО НЕПЛОДНО ЗЕМЉИШТЕ | БЛАТА | ЈП "ВОЈВОДИНАШУМЕ" ПЕТРОВАРАДИН, ШУМСКО ГАЗДИНСТВО СР.МИТРОВИЦА - РЕПУБЛИКА СРБИЈА | ДРЖАВНА РС | III |
| 2435 | 04 26 28 | | ОСТАЛО ПРИРОДНО НЕПЛОДНО ЗЕМЉИШТЕ | БЛАТА | ЈП "ВОЈВОДИНАШУМЕ" ПЕТРОВАРАДИН, ШУМСКО ГАЗДИНСТВО СР.МИТРОВИЦА - РЕПУБЛИКА СРБИЈА | ДРЖАВНА РС | III |

| Парцела | Површина | | Култура | Адреса парцеле | Индикације власника-корисника земљишта | Облик својине | Режим заштите |
|---------|----------|-----------|--------------------------------------|----------------|---|---------------|---------------|
| | цела | део | | | | | |
| 2436 | 10 90 36 | | ОСТАЛО ПРИРОДНО НЕПЛОДНО ЗЕМЉИШТЕ | БЛАТА | ЈП "ВОЈВОДИНАШУМЕ" ПЕТРОВАРАДИН, ШУМСКО ГАЗДИНСТВО СР.МИТРОВИЦА - РЕПУБЛИКА СРБИЈА | ДРЖАВНА РС | II |
| 2437 | 00 35 25 | | ОСТАЛО ПРИРОДНО НЕПЛОДНО ЗЕМЉИШТЕ | БЛАТА | ЈП "ВОЈВОДИНАШУМЕ" ПЕТРОВАРАДИН, ШУМСКО ГАЗДИНСТВО СР.МИТРОВИЦА - РЕПУБЛИКА СРБИЈА | ДРЖАВНА РС | II |
| 2438 | 15 31 74 | | ОСТАЛО ПРИРОДНО НЕПЛОДНО ЗЕМЉИШТЕ | БЛАТА | ЈП "ВОЈВОДИНАШУМЕ" ПЕТРОВАРАДИН, ШУМСКО ГАЗДИНСТВО СР.МИТРОВИЦА - РЕПУБЛИКА СРБИЈА | ДРЖАВНА РС | II |
| 2439/1 | | 445 07 73 | ШУМА 3. КЛАСЕ | БЛАТА | ЈП "ВОЈВОДИНАШУМЕ" ПЕТРОВАРАДИН, ШУМСКО ГАЗДИНСТВО СР.МИТРОВИЦА - РЕПУБЛИКА СРБИЈА | ДРЖАВНА РС | II |
| 2439/1 | | 619 43 13 | ШУМА 3. КЛАСЕ | БЛАТА | ЈП "ВОЈВОДИНАШУМЕ" ПЕТРОВАРАДИН, ШУМСКО ГАЗДИНСТВО СР.МИТРОВИЦА - РЕПУБЛИКА СРБИЈА | ДРЖАВНА РС | III |
| 2439/1 | | 10 43 63 | ОСТАЛО ПРИРОДНО НЕПЛОДНО ЗЕМЉИШТЕ | БЛАТА | ЈП "ВОЈВОДИНАШУМЕ" ПЕТРОВАРАДИН, ШУМСКО ГАЗДИНСТВО СР.МИТРОВИЦА - РЕПУБЛИКА СРБИЈА | ДРЖАВНА РС | II |
| 2439/1 | | 14 52 45 | ОСТАЛО ПРИРОДНО НЕПЛОДНО ЗЕМЉИШТЕ | БЛАТА | ЈП "ВОЈВОДИНАШУМЕ" ПЕТРОВАРАДИН, ШУМСКО ГАЗДИНСТВО СР.МИТРОВИЦА - РЕПУБЛИКА СРБИЈА | ДРЖАВНА РС | III |
| 2439/2 | 77 48 60 | | ШУМА 3. КЛАСЕ | БЛАТА | ЈП "ВОЈВОДИНАШУМЕ" ПЕТРОВАРАДИН, ШУМСКО ГАЗДИНСТВО СР.МИТРОВИЦА - РЕПУБЛИКА СРБИЈА | ДРЖАВНА РС | II |
| 2439/3 | 04 63 10 | | ШУМА 3. КЛАСЕ | БЛАТА | ЈП "ВОЈВОДИНАШУМЕ" ПЕТРОВАРАДИН, ШУМСКО ГАЗДИНСТВО СР.МИТРОВИЦА - РЕПУБЛИКА СРБИЈА | ДРЖАВНА РС | II |
| 2439/4* | 03 59 15 | | ШУМА 3. КЛАСЕ | БЛАТА | ЈП "ВОЈВОДИНАШУМЕ" ПЕТРОВАРАДИН, ШУМСКО ГАЗДИНСТВО "СРЕМСКА МИТРОВИЦА" | ДРЖАВНА РС | II |
| 2439/5* | 06 39 04 | | ШУМА 3. КЛАСЕ | БЛАТА | ЈП "ВОЈВОДИНАШУМЕ" ПЕТРОВАРАДИН, ШУМСКО ГАЗДИНСТВО "СРЕМСКА МИТРОВИЦА" | ДРЖАВНА РС | II |
| 2439/6* | 00 04 40 | | ШУМА 3. КЛАСЕ | БЛАТА | ЈП "ВОЈВОДИНАШУМЕ" ПЕТРОВАРАДИН, ШУМСКО ГАЗДИНСТВО "СРЕМСКА МИТРОВИЦА" | ДРЖАВНА РС | II |
| 2439/7* | 00 41 75 | | ШУМА 3. КЛАСЕ | БЛАТА | ЈП "ВОЈВОДИНАШУМЕ" ПЕТРОВАРАДИН, ШУМСКО ГАЗДИНСТВО "СРЕМСКА МИТРОВИЦА" | ДРЖАВНА РС | II |
| 2440 | 00 64 74 | | ОСТАЛО ПРИРОДНО НЕПЛОДНО ЗЕМЉИШТЕ | БЛАТА | ЈП "ВОЈВОДИНАШУМЕ" ПЕТРОВАРАДИН, ШУМСКО ГАЗДИНСТВО СР.МИТРОВИЦА - РЕПУБЛИКА СРБИЈА | ДРЖАВНА РС | II |
| 2441 | 03 34 78 | | ОСТАЛО ПРИРОДНО НЕПЛОДНО ЗЕМЉИШТЕ | БЛАТА | ЈП "ВОЈВОДИНАШУМЕ" ПЕТРОВАРАДИН, ШУМСКО ГАЗДИНСТВО СР.МИТРОВИЦА - РЕПУБЛИКА СРБИЈА | ДРЖАВНА РС | II |
| 2442 | 01 74 51 | | ОСТАЛО ПРИРОДНО НЕПЛОДНО ЗЕМЉИШТЕ | БЛАТА | ЈП "ВОЈВОДИНАШУМЕ" ПЕТРОВАРАДИН, ШУМСКО ГАЗДИНСТВО СР.МИТРОВИЦА - РЕПУБЛИКА СРБИЈА | ДРЖАВНА РС | II |
| 2443 | 00 68 91 | | ОСТАЛО ПРИРОДНО НЕПЛОДНО ЗЕМЉИШТЕ | БЛАТА | ЈП "ВОЈВОДИНАШУМЕ" ПЕТРОВАРАДИН, ШУМСКО ГАЗДИНСТВО СР.МИТРОВИЦА - РЕПУБЛИКА СРБИЈА | ДРЖАВНА РС | II |

| Парцела | Површина | | Култура | Адреса парцеле | Индикације власника-корисника земљишта | Облик својине | Режим заштите |
|---------|----------|----------|--------------------------------------|----------------|---|---------------|---------------|
| | цела | део | | | | | |
| 2444 | 00 61 72 | | ОСТАЛО ПРИРОДНО НЕПЛОДНО ЗЕМЉИШТЕ | БЛАТА | ЈП "ВОЈВОДИНАШУМЕ" ПЕТРОВАРАДИН, ШУМСКО ГАЗДИНСТВО СР.МИТРОВИЦА - РЕПУБЛИКА СРБИЈА | ДРЖАВНА РС | II |
| 2445 | 01 06 46 | | ОСТАЛО ПРИРОДНО НЕПЛОДНО ЗЕМЉИШТЕ | БЛАТА | ЈП "ВОЈВОДИНАШУМЕ" ПЕТРОВАРАДИН, ШУМСКО ГАЗДИНСТВО СР.МИТРОВИЦА - РЕПУБЛИКА СРБИЈА | ДРЖАВНА РС | II |
| 2446 | 00 59 56 | | ШУМА 2. КЛАСЕ | БЛАТА | ЈП "ВОЈВОДИНАШУМЕ" ПЕТРОВАРАДИН, ШУМСКО ГАЗДИНСТВО СР.МИТРОВИЦА - РЕПУБЛИКА СРБИЈА | ДРЖАВНА РС | II |
| 2447 | 01 46 89 | | ШУМА 2. КЛАСЕ | БЛАТА | ЈП "ВОЈВОДИНАШУМЕ" ПЕТРОВАРАДИН, ШУМСКО ГАЗДИНСТВО СР.МИТРОВИЦА - РЕПУБЛИКА СРБИЈА | ДРЖАВНА РС | II |
| 2448 | 00 65 03 | | ОСТАЛО ПРИРОДНО НЕПЛОДНО ЗЕМЉИШТЕ | БЛАТА | ЈП "ВОЈВОДИНАШУМЕ" ПЕТРОВАРАДИН, ШУМСКО ГАЗДИНСТВО СР.МИТРОВИЦА - РЕПУБЛИКА СРБИЈА | ДРЖАВНА РС | II |
| 2449 | | 00 07 32 | ОСТАЛО ПРИРОДНО НЕПЛОДНО ЗЕМЉИШТЕ | БЛАТА | ЈП "ВОЈВОДИНАШУМЕ" ПЕТРОВАРАДИН, ШУМСКО ГАЗДИНСТВО СР.МИТРОВИЦА - РЕПУБЛИКА СРБИЈА | ДРЖАВНА РС | II |
| 2449 | | 00 53 25 | ОСТАЛО ПРИРОДНО НЕПЛОДНО ЗЕМЉИШТЕ | БЛАТА | ЈП "ВОЈВОДИНАШУМЕ" ПЕТРОВАРАДИН, ШУМСКО ГАЗДИНСТВО СР.МИТРОВИЦА - РЕПУБЛИКА СРБИЈА | ДРЖАВНА РС | III |
| 2450 | 00 45 17 | | ШУМА 2. КЛАСЕ | БЛАТА | ЈП "ВОЈВОДИНАШУМЕ" ПЕТРОВАРАДИН, ШУМСКО ГАЗДИНСТВО СР.МИТРОВИЦА - РЕПУБЛИКА СРБИЈА | ДРЖАВНА РС | III |
| 2451 | 01 32 64 | | ОСТАЛО ПРИРОДНО НЕПЛОДНО ЗЕМЉИШТЕ | БЛАТА | ЈП "ВОЈВОДИНАШУМЕ" ПЕТРОВАРАДИН, ШУМСКО ГАЗДИНСТВО СР.МИТРОВИЦА - РЕПУБЛИКА СРБИЈА | ДРЖАВНА РС | III |
| 2452 | 02 02 56 | | ШУМА 2. КЛАСЕ | БЛАТА | ЈП "ВОЈВОДИНАШУМЕ" ПЕТРОВАРАДИН, ШУМСКО ГАЗДИНСТВО СР.МИТРОВИЦА - РЕПУБЛИКА СРБИЈА | ДРЖАВНА РС | III |
| 2453 | 26 15 92 | | ШУМА 3. КЛАСЕ | БЛАТА | ЈП "ВОЈВОДИНАШУМЕ" ПЕТРОВАРАДИН, ШУМСКО ГАЗДИНСТВО СР.МИТРОВИЦА - РЕПУБЛИКА СРБИЈА | ДРЖАВНА РС | III |
| 2454 | 00 40 71 | | ШУМА 3. КЛАСЕ | БЛАТА | ЈП "ВОЈВОДИНАШУМЕ" ПЕТРОВАРАДИН, ШУМСКО ГАЗДИНСТВО СР.МИТРОВИЦА - РЕПУБЛИКА СРБИЈА | ДРЖАВНА РС | III |
| 2455 | 00 87 90 | | ШУМА 3. КЛАСЕ | БЛАТА | ЈП "ВОЈВОДИНАШУМЕ" ПЕТРОВАРАДИН, ШУМСКО ГАЗДИНСТВО СР.МИТРОВИЦА - РЕПУБЛИКА СРБИЈА | ДРЖАВНА РС | III |
| 2456 | 00 68 19 | | ШУМА 3. КЛАСЕ | БЛАТА | ЈП "ВОЈВОДИНАШУМЕ" ПЕТРОВАРАДИН, ШУМСКО ГАЗДИНСТВО СР.МИТРОВИЦА - РЕПУБЛИКА СРБИЈА | ДРЖАВНА РС | III |
| 2457 | 00 58 12 | | ОСТАЛО ПРИРОДНО НЕПЛОДНО ЗЕМЉИШТЕ | БЛАТА | ЈП "ВОЈВОДИНАШУМЕ" ПЕТРОВАРАДИН, ШУМСКО ГАЗДИНСТВО СР.МИТРОВИЦА - РЕПУБЛИКА СРБИЈА | ДРЖАВНА РС | II |
| 2458 | 01 28 33 | | ОСТАЛО ПРИРОДНО НЕПЛОДНО ЗЕМЉИШТЕ | БЛАТА | ЈП "ВОЈВОДИНАШУМЕ" ПЕТРОВАРАДИН, ШУМСКО ГАЗДИНСТВО СР.МИТРОВИЦА - РЕПУБЛИКА СРБИЈА | ДРЖАВНА РС | II |
| 2459 | 01 38 54 | | ОСТАЛО ПРИРОДНО НЕПЛОДНО ЗЕМЉИШТЕ | БЛАТА | ЈП "ВОЈВОДИНАШУМЕ" ПЕТРОВАРАДИН, ШУМСКО ГАЗДИНСТВО СР.МИТРОВИЦА - РЕПУБЛИКА СРБИЈА | ДРЖАВНА РС | III |

| Парцела | Површина | | Култура | Адреса парцеле | Индикације власника-корисника земљишта | Облик својине | Режим заштите |
|---------|----------|----------|--------------------------------------|----------------|---|---------------|---------------|
| | цела | део | | | | | |
| 2460 | 05 14 03 | | ОСТАЛО ПРИРОДНО НЕПЛОДНО ЗЕМЉИШТЕ | БЛАТА | ЈП "ВОЈВОДИНАШУМЕ" ПЕТРОВАРАДИН, ШУМСКО ГАЗДИНСТВО СР.МИТРОВИЦА - РЕПУБЛИКА СРБИЈА | ДРЖАВНА РС | III |
| 2461 | 01 97 24 | | ОСТАЛО ПРИРОДНО НЕПЛОДНО ЗЕМЉИШТЕ | БЛАТА | ЈП "ВОЈВОДИНАШУМЕ" ПЕТРОВАРАДИН, ШУМСКО ГАЗДИНСТВО СР.МИТРОВИЦА - РЕПУБЛИКА СРБИЈА | ДРЖАВНА РС | III |
| 2462 | 00 39 99 | | ОСТАЛО ПРИРОДНО НЕПЛОДНО ЗЕМЉИШТЕ | БЛАТА | ЈП "ВОЈВОДИНАШУМЕ" ПЕТРОВАРАДИН, ШУМСКО ГАЗДИНСТВО СР.МИТРОВИЦА - РЕПУБЛИКА СРБИЈА | ДРЖАВНА РС | III |
| 2463 | | 01 83 90 | ОСТАЛО ПРИРОДНО НЕПЛОДНО ЗЕМЉИШТЕ | БЛАТА | ЈП "ВОЈВОДИНАШУМЕ" ПЕТРОВАРАДИН, ШУМСКО ГАЗДИНСТВО СР.МИТРОВИЦА - РЕПУБЛИКА СРБИЈА | ДРЖАВНА РС | II |
| 2463 | | 00 04 56 | ОСТАЛО ПРИРОДНО НЕПЛОДНО ЗЕМЉИШТЕ | БЛАТА | ЈП "ВОЈВОДИНАШУМЕ" ПЕТРОВАРАДИН, ШУМСКО ГАЗДИНСТВО СР.МИТРОВИЦА - РЕПУБЛИКА СРБИЈА | ДРЖАВНА РС | III |
| 2464 | 00 52 65 | | ШУМА 3. КЛАСЕ | БЛАТА | ЈП "ВОЈВОДИНАШУМЕ" ПЕТРОВАРАДИН, ШУМСКО ГАЗДИНСТВО СР.МИТРОВИЦА - РЕПУБЛИКА СРБИЈА | ДРЖАВНА РС | II |
| 2465 | 00 25 03 | | ШУМА 3. КЛАСЕ | БЛАТА | ЈП "ВОЈВОДИНАШУМЕ" ПЕТРОВАРАДИН, ШУМСКО ГАЗДИНСТВО СР.МИТРОВИЦА - РЕПУБЛИКА СРБИЈА | ДРЖАВНА РС | II |
| 2466 | 00 37 55 | | ШУМА 3. КЛАСЕ | БЛАТА | ЈП "ВОЈВОДИНАШУМЕ" ПЕТРОВАРАДИН, ШУМСКО ГАЗДИНСТВО СР.МИТРОВИЦА - РЕПУБЛИКА СРБИЈА | ДРЖАВНА РС | II |
| 2467 | 00 70 93 | | ОСТАЛО ПРИРОДНО НЕПЛОДНО ЗЕМЉИШТЕ | БЛАТА | ЈП "ВОЈВОДИНАШУМЕ" ПЕТРОВАРАДИН, ШУМСКО ГАЗДИНСТВО СР.МИТРОВИЦА - РЕПУБЛИКА СРБИЈА | ДРЖАВНА РС | II |
| 2468 | 00 59 56 | | ОСТАЛО ПРИРОДНО НЕПЛОДНО ЗЕМЉИШТЕ | БЛАТА | ЈП "ВОЈВОДИНАШУМЕ" ПЕТРОВАРАДИН, ШУМСКО ГАЗДИНСТВО СР.МИТРОВИЦА - РЕПУБЛИКА СРБИЈА | ДРЖАВНА РС | II |
| 2469 | 03 14 92 | | ОСТАЛО ПРИРОДНО НЕПЛОДНО ЗЕМЉИШТЕ | БЛАТА | ЈП "ВОЈВОДИНАШУМЕ" ПЕТРОВАРАДИН, ШУМСКО ГАЗДИНСТВО СР.МИТРОВИЦА - РЕПУБЛИКА СРБИЈА | ДРЖАВНА РС | II |
| 2470 | 04 84 40 | | ШУМА 3. КЛАСЕ | БЛАТА | ЈП "ВОЈВОДИНАШУМЕ" ПЕТРОВАРАДИН, ШУМСКО ГАЗДИНСТВО СР.МИТРОВИЦА - РЕПУБЛИКА СРБИЈА | ДРЖАВНА РС | II |
| 2471 | 00 71 79 | | ШУМА 3. КЛАСЕ | БЛАТА | ЈП "ВОЈВОДИНАШУМЕ" ПЕТРОВАРАДИН, ШУМСКО ГАЗДИНСТВО СР.МИТРОВИЦА - РЕПУБЛИКА СРБИЈА | ДРЖАВНА РС | II |
| 2472 | 02 33 21 | | ШУМА 3. КЛАСЕ | БЛАТА | ЈП "ВОЈВОДИНАШУМЕ" ПЕТРОВАРАДИН, ШУМСКО ГАЗДИНСТВО СР.МИТРОВИЦА - РЕПУБЛИКА СРБИЈА | ДРЖАВНА РС | II |
| 2473 | 02 16 95 | | ШУМА 3. КЛАСЕ | БЛАТА | ЈП "ВОЈВОДИНАШУМЕ" ПЕТРОВАРАДИН, ШУМСКО ГАЗДИНСТВО СР.МИТРОВИЦА - РЕПУБЛИКА СРБИЈА | ДРЖАВНА РС | II |
| 2474 | 01 44 59 | | ШУМА 3. КЛАСЕ | БЛАТА | ЈП "ВОЈВОДИНАШУМЕ" ПЕТРОВАРАДИН, ШУМСКО ГАЗДИНСТВО СР.МИТРОВИЦА - РЕПУБЛИКА СРБИЈА | ДРЖАВНА РС | II |
| 2475 | 00 58 41 | | ШУМА 3. КЛАСЕ | БЛАТА | ЈП "ВОЈВОДИНАШУМЕ" ПЕТРОВАРАДИН, ШУМСКО ГАЗДИНСТВО СР.МИТРОВИЦА - РЕПУБЛИКА СРБИЈА | ДРЖАВНА РС | II |

| Парцела | Површина | | Култура | Адреса парцеле | Индикације власника-корисника земљишта | Облик својине | Режим заштите |
|---------|----------|-----|-----------------------------------|----------------|--|---------------|---------------|
| | цела | део | | | | | |
| 2476 | 00 47 48 | | ШУМА 3. КЛАСЕ | БЛАТА | ЈП "ВОЈВОДИНАШУМЕ" ПЕТРОВАРАДИН, ШУМСКО ГАЗДИНСТВО СР.МИТРОВИЦА - РЕПУБЛИКА СРБИЈА | ДРЖАВНА РС | II |
| 2477 | 00 72 36 | | ШУМА 3. КЛАСЕ | БЛАТА | ЈП "ВОЈВОДИНАШУМЕ" ПЕТРОВАРАДИН, ШУМСКО ГАЗДИНСТВО СР.МИТРОВИЦА - РЕПУБЛИКА СРБИЈА | ДРЖАВНА РС | II |
| 2478 | 00 13 96 | | ШУМА 3. КЛАСЕ | БЛАТА | ЈП "ВОЈВОДИНАШУМЕ" ПЕТРОВАРАДИН, ШУМСКО ГАЗДИНСТВО СР.МИТРОВИЦА - РЕПУБЛИКА СРБИЈА | ДРЖАВНА РС | II |
| 2479 | 01 08 04 | | ШУМА 3. КЛАСЕ | БЛАТА | ЈП "ВОЈВОДИНАШУМЕ" ПЕТРОВАРАДИН, ШУМСКО ГАЗДИНСТВО СР.МИТРОВИЦА - РЕПУБЛИКА СРБИЈА | ДРЖАВНА РС | II |
| 2480 | 00 43 88 | | ШУМА 3. КЛАСЕ | БЛАТА | ЈП "ВОЈВОДИНАШУМЕ" ПЕТРОВАРАДИН, ШУМСКО ГАЗДИНСТВО СР.МИТРОВИЦА - РЕПУБЛИКА СРБИЈА | ДРЖАВНА РС | II |
| 2481 | 00 50 93 | | ШУМА 3. КЛАСЕ | БЛАТА | ЈП "ВОЈВОДИНАШУМЕ" ПЕТРОВАРАДИН, ШУМСКО ГАЗДИНСТВО СР.МИТРОВИЦА - РЕПУБЛИКА СРБИЈА | ДРЖАВНА РС | II |
| 2482 | 00 57 98 | | ШУМА 3. КЛАСЕ | БЛАТА | ЈП "ВОЈВОДИНАШУМЕ" ПЕТРОВАРАДИН, ШУМСКО ГАЗДИНСТВО СР.МИТРОВИЦА - РЕПУБЛИКА СРБИЈА | ДРЖАВНА РС | II |
| 2483 | 00 68 34 | | ШУМА 3. КЛАСЕ | БЛАТА | ЈП "ВОЈВОДИНАШУМЕ" ПЕТРОВАРАДИН, ШУМСКО ГАЗДИНСТВО СР.МИТРОВИЦА - РЕПУБЛИКА СРБИЈА | ДРЖАВНА РС | II |
| 2484 | 00 27 19 | | ШУМА 3. КЛАСЕ | БЛАТА | ЈП "ВОЈВОДИНАШУМЕ" ПЕТРОВАРАДИН, ШУМСКО ГАЗДИНСТВО СР.МИТРОВИЦА - РЕПУБЛИКА СРБИЈА | ДРЖАВНА РС | II |
| 2485* | 00 46 67 | | ШУМА 3. КЛАСЕ | БЛАТА | ЈП "ВОЈВОДИНАШУМЕ" ПЕТРОВАРАДИН, ШУМСКО ГАЗДИНСТВО СР.МИТРОВИЦА - РЕПУБЛИКА СРБИЈА | ДРЖАВНА РС | II |
| 2650* | 04 57 97 | | ОСТАЛО ПРИРОДНО НЕПЛОДНО ЗЕМЉИШТЕ | СМОГВА | ЈП "ВОЈВОДИНАШУМЕ" ПЕТРОВАРАДИН, ШУМСКО ГАЗДИНСТВО СР.МИТРОВИЦА - РЕПУБЛИКА СРБИЈА | ДРЖАВНА РС | III |
| 2486 | 00 41 00 | | ШУМА 3. КЛАСЕ | БЛАТА | ЈП "ВОЈВОДИНАШУМЕ" ПЕТРОВАРАДИН, ШУМСКО ГАЗДИНСТВО СР.МИТРОВИЦА - РЕПУБЛИКА СРБИЈА | ДРЖАВНА РС | II |
| 2487 | 00 52 51 | | ШУМА 3. КЛАСЕ | БЛАТА | ЈП "ВОЈВОДИНАШУМЕ" ПЕТРОВАРАДИН, ШУМСКО ГАЗДИНСТВО СР.МИТРОВИЦА - РЕПУБЛИКА СРБИЈА | ДРЖАВНА РС | III |
| 2488 | 00 45 46 | | ШУМА 3. КЛАСЕ | БЛАТА | ЈП "ВОЈВОДИНАШУМЕ" ПЕТРОВАРАДИН, ШУМСКО ГАЗДИНСТВО СР.МИТРОВИЦА - РЕПУБЛИКА СРБИЈА | ДРЖАВНА РС | III |
| 2489/1 | 41 37 41 | | ОСТАЛО ВЕШТАЧКИ СТВОРЕНО НЕПЛОДНО | ПУТ С.-М. | ЈП "ВОЈВОДИНАШУМЕ" ПЕТРОВАРАДИН, ШУМСКО ГАЗДИНСТВО СР.МИТРОВИЦА - РЕПУБЛИКА СРБИЈА | ДРЖАВНА РС | II |
| 2489/2 | 00 37 44 | | ОСТАЛО ВЕШТАЧКИ СТВОРЕНО НЕПЛОДНО | ПУТ С.-М. | ЈП "ВОЈВОДИНАШУМЕ" ПЕТРОВАРАДИН, ШУМСКО ГАЗДИНСТВО СР.МИТРОВИЦА - РЕПУБЛИКА СРБИЈА | ДРЖАВНА РС | II |
| 2490 | 00 25 90 | | ШУМА 3. КЛАСЕ | БЛАТА | ЈП "ВОЈВОДИНАШУМЕ" ПЕТРОВАРАДИН, ШУМСКО ГАЗДИНСТВО СР.МИТРОВИЦА - РЕПУБЛИКА СРБИЈА | ДРЖАВНА РС | II |

| Парцела | Површина | | Култура | Адреса парцеле | Индикације власника-корисника земљишта | Облик својине | Режим заштите |
|---------|----------|-----|-----------------|----------------|--|---------------|---------------|
| | цела | део | | | | | |
| 2491 | 00 08 92 | | ШУМА 3. КЛАСЕ | БЛАТА | ЈП "ВОЈВОДИНАШУМЕ" ПЕТРОВАРАДИН, ШУМСКО ГАЗДИНСТВО СР.МИТРОВИЦА - РЕПУБЛИКА СРБИЈА | ДРЖАВНА РС | II |
| 2492 | 00 86 32 | | ШУМА 3. КЛАСЕ | БЛАТА | ЈП "ВОЈВОДИНАШУМЕ" ПЕТРОВАРАДИН, ШУМСКО ГАЗДИНСТВО СР.МИТРОВИЦА - РЕПУБЛИКА СРБИЈА | ДРЖАВНА РС | II |
| 2493 | 01 06 89 | | ПАШЊАК 6. КЛАСЕ | БЛАТА | ЈП "ВОЈВОДИНАШУМЕ" ПЕТРОВАРАДИН, ШУМСКО ГАЗДИНСТВО СР.МИТРОВИЦА - РЕПУБЛИКА СРБИЈА | ДРЖАВНА РС | II |
| 2494 | 00 51 94 | | ШУМА 3. КЛАСЕ | БЛАТА | ЈП "ВОЈВОДИНАШУМЕ" ПЕТРОВАРАДИН, ШУМСКО ГАЗДИНСТВО СР.МИТРОВИЦА - РЕПУБЛИКА СРБИЈА | ДРЖАВНА РС | II |
| 2495 | 00 04 17 | | ШУМА 3. КЛАСЕ | БЛАТА | ЈП "ВОЈВОДИНАШУМЕ" ПЕТРОВАРАДИН, ШУМСКО ГАЗДИНСТВО СР.МИТРОВИЦА - РЕПУБЛИКА СРБИЈА | ДРЖАВНА РС | II |
| 2496 | 00 17 70 | | ШУМА 3. КЛАСЕ | БЛАТА | ЈП "ВОЈВОДИНАШУМЕ" ПЕТРОВАРАДИН, ШУМСКО ГАЗДИНСТВО СР.МИТРОВИЦА - РЕПУБЛИКА СРБИЈА | ДРЖАВНА РС | II |
| 2497 | 00 11 08 | | ШУМА 3. КЛАСЕ | БЛАТА | ЈП "ВОЈВОДИНАШУМЕ" ПЕТРОВАРАДИН, ШУМСКО ГАЗДИНСТВО СР.МИТРОВИЦА - РЕПУБЛИКА СРБИЈА | ДРЖАВНА РС | II |
| 2498 | 00 28 49 | | ШУМА 3. КЛАСЕ | БЛАТА | ЈП "ВОЈВОДИНАШУМЕ" ПЕТРОВАРАДИН, ШУМСКО ГАЗДИНСТВО СР.МИТРОВИЦА - РЕПУБЛИКА СРБИЈА | ДРЖАВНА РС | II |
| 2499 | 00 41 15 | | ШУМА 3. КЛАСЕ | БЛАТА | ЈП "ВОЈВОДИНАШУМЕ" ПЕТРОВАРАДИН, ШУМСКО ГАЗДИНСТВО СР.МИТРОВИЦА - РЕПУБЛИКА СРБИЈА | ДРЖАВНА РС | II |
| 2500/1 | 00 37 33 | | ШУМА 3. КЛАСЕ | БЛАТА | ЈП "ВОЈВОДИНАШУМЕ" ПЕТРОВАРАДИН, ШУМСКО ГАЗДИНСТВО СР.МИТРОВИЦА - РЕПУБЛИКА СРБИЈА | ДРЖАВНА РС | II |
| 2500/2 | 00 06 41 | | ШУМА 3. КЛАСЕ | БЛАТА | ЈП "ВОЈВОДИНАШУМЕ" ПЕТРОВАРАДИН, ШУМСКО ГАЗДИНСТВО СР.МИТРОВИЦА - РЕПУБЛИКА СРБИЈА | ДРЖАВНА РС | II |
| 2501/1 | 00 10 75 | | ШУМА 3. КЛАСЕ | БЛАТА | ЈП "ВОЈВОДИНАШУМЕ" ПЕТРОВАРАДИН, ШУМСКО ГАЗДИНСТВО СР.МИТРОВИЦА - РЕПУБЛИКА СРБИЈА | ДРЖАВНА РС | II |
| 2501/2 | 00 15 87 | | ШУМА 3. КЛАСЕ | БЛАТА | ЈП "ВОЈВОДИНАШУМЕ" ПЕТРОВАРАДИН, ШУМСКО ГАЗДИНСТВО СР.МИТРОВИЦА - РЕПУБЛИКА СРБИЈА | ДРЖАВНА РС | II |
| 2502 | 00 19 28 | | ШУМА 3. КЛАСЕ | БЛАТА | ЈП "ВОЈВОДИНАШУМЕ" ПЕТРОВАРАДИН, ШУМСКО ГАЗДИНСТВО СР.МИТРОВИЦА - РЕПУБЛИКА СРБИЈА | ДРЖАВНА РС | II |
| 2503 | 00 05 18 | | ШУМА 3. КЛАСЕ | БЛАТА | ЈП "ВОЈВОДИНАШУМЕ" ПЕТРОВАРАДИН, ШУМСКО ГАЗДИНСТВО СР.МИТРОВИЦА - РЕПУБЛИКА СРБИЈА | ДРЖАВНА РС | II |
| 2504 | 00 15 54 | | ШУМА 3. КЛАСЕ | БЛАТА | ЈП "ВОЈВОДИНАШУМЕ" ПЕТРОВАРАДИН, ШУМСКО ГАЗДИНСТВО СР.МИТРОВИЦА - РЕПУБЛИКА СРБИЈА | ДРЖАВНА РС | II |
| 2505 | 00 13 81 | | ШУМА 3. КЛАСЕ | БЛАТА | ЈП "ВОЈВОДИНАШУМЕ" ПЕТРОВАРАДИН, ШУМСКО ГАЗДИНСТВО СР.МИТРОВИЦА - РЕПУБЛИКА СРБИЈА | ДРЖАВНА РС | II |

| Парцела | Површина | | Култура | Адреса парцеле | Индикације власника-корисника земљишта | Облик својине | Режим заштите |
|---------|----------|-----|---------------|----------------|--|---------------|---------------|
| | цела | део | | | | | |
| 2506 | 00 10 93 | | ШУМА 3. КЛАСЕ | БЛАТА | ЈП "ВОЈВОДИНАШУМЕ" ПЕТРОВАРАДИН, ШУМСКО ГАЗДИНСТВО СР.МИТРОВИЦА - РЕПУБЛИКА СРБИЈА | ДРЖАВНА РС | II |
| 2507 | 00 24 17 | | ШУМА 3. КЛАСЕ | БЛАТА | ЈП "ВОЈВОДИНАШУМЕ" ПЕТРОВАРАДИН, ШУМСКО ГАЗДИНСТВО СР.МИТРОВИЦА - РЕПУБЛИКА СРБИЈА | ДРЖАВНА РС | II |
| 2508 | 00 12 37 | | ШУМА 3. КЛАСЕ | БЛАТА | ЈП "ВОЈВОДИНАШУМЕ" ПЕТРОВАРАДИН, ШУМСКО ГАЗДИНСТВО СР.МИТРОВИЦА - РЕПУБЛИКА СРБИЈА | ДРЖАВНА РС | II |
| 2509 | 00 13 52 | | ШУМА 3. КЛАСЕ | БЛАТА | ЈП "ВОЈВОДИНАШУМЕ" ПЕТРОВАРАДИН, ШУМСКО ГАЗДИНСТВО СР.МИТРОВИЦА - РЕПУБЛИКА СРБИЈА | ДРЖАВНА РС | II |
| 2510 | 00 29 92 | | ШУМА 3. КЛАСЕ | БЛАТА | ЈП "ВОЈВОДИНАШУМЕ" ПЕТРОВАРАДИН, ШУМСКО ГАЗДИНСТВО СР.МИТРОВИЦА - РЕПУБЛИКА СРБИЈА | ДРЖАВНА РС | II |
| 2511 | 00 28 92 | | ШУМА 3. КЛАСЕ | БЛАТА | ЈП "ВОЈВОДИНАШУМЕ" ПЕТРОВАРАДИН, ШУМСКО ГАЗДИНСТВО СР.МИТРОВИЦА - РЕПУБЛИКА СРБИЈА | ДРЖАВНА РС | II |
| 2512 | 00 17 55 | | ШУМА 3. КЛАСЕ | БЛАТА | ЈП "ВОЈВОДИНАШУМЕ" ПЕТРОВАРАДИН, ШУМСКО ГАЗДИНСТВО СР.МИТРОВИЦА - РЕПУБЛИКА СРБИЈА | ДРЖАВНА РС | II |
| 2513 | 00 09 35 | | ШУМА 3. КЛАСЕ | БЛАТА | ЈП "ВОЈВОДИНАШУМЕ" ПЕТРОВАРАДИН, ШУМСКО ГАЗДИНСТВО СР.МИТРОВИЦА - РЕПУБЛИКА СРБИЈА | ДРЖАВНА РС | II |
| 2514 | 00 07 62 | | ШУМА 3. КЛАСЕ | БЛАТА | ЈП "ВОЈВОДИНАШУМЕ" ПЕТРОВАРАДИН, ШУМСКО ГАЗДИНСТВО СР.МИТРОВИЦА - РЕПУБЛИКА СРБИЈА | ДРЖАВНА РС | II |
| 2515 | 00 20 57 | | ШУМА 3. КЛАСЕ | БЛАТА | ЈП "ВОЈВОДИНАШУМЕ" ПЕТРОВАРАДИН, ШУМСКО ГАЗДИНСТВО СР.МИТРОВИЦА - РЕПУБЛИКА СРБИЈА | ДРЖАВНА РС | II |
| 2516 | 00 16 26 | | ШУМА 3. КЛАСЕ | БЛАТА | ЈП "ВОЈВОДИНАШУМЕ" ПЕТРОВАРАДИН, ШУМСКО ГАЗДИНСТВО СР.МИТРОВИЦА - РЕПУБЛИКА СРБИЈА | ДРЖАВНА РС | II |
| 2517 | 00 17 26 | | ШУМА 3. КЛАСЕ | БЛАТА | ЈП "ВОЈВОДИНАШУМЕ" ПЕТРОВАРАДИН, ШУМСКО ГАЗДИНСТВО СР.МИТРОВИЦА - РЕПУБЛИКА СРБИЈА | ДРЖАВНА РС | II |
| 2518 | 00 47 33 | | ШУМА 3. КЛАСЕ | БЛАТА | ЈП "ВОЈВОДИНАШУМЕ" ПЕТРОВАРАДИН, ШУМСКО ГАЗДИНСТВО СР.МИТРОВИЦА - РЕПУБЛИКА СРБИЈА | ДРЖАВНА РС | II |
| 2519 | 00 23 45 | | ШУМА 3. КЛАСЕ | БЛАТА | ЈП "ВОЈВОДИНАШУМЕ" ПЕТРОВАРАДИН, ШУМСКО ГАЗДИНСТВО СР.МИТРОВИЦА - РЕПУБЛИКА СРБИЈА | ДРЖАВНА РС | II |
| 2520 | 00 61 14 | | ШУМА 3. КЛАСЕ | БЛАТА | ЈП "ВОЈВОДИНАШУМЕ" ПЕТРОВАРАДИН, ШУМСКО ГАЗДИНСТВО СР.МИТРОВИЦА - РЕПУБЛИКА СРБИЈА | ДРЖАВНА РС | II |
| 2521 | 00 19 85 | | ШУМА 3. КЛАСЕ | БЛАТА | ЈП "ВОЈВОДИНАШУМЕ" ПЕТРОВАРАДИН, ШУМСКО ГАЗДИНСТВО СР.МИТРОВИЦА - РЕПУБЛИКА СРБИЈА | ДРЖАВНА РС | II |
| 2522 | 00 09 21 | | ШУМА 3. КЛАСЕ | БЛАТА | ЈП "ВОЈВОДИНАШУМЕ" ПЕТРОВАРАДИН, ШУМСКО ГАЗДИНСТВО СР.МИТРОВИЦА - РЕПУБЛИКА СРБИЈА | ДРЖАВНА РС | II |

| Парцела | Површина | | Култура | Адреса парцеле | Индикације власника-корисника земљишта | Облик својине | Режим заштите |
|---------|----------|----------|-----------------------------------|----------------|--|---------------|---------------|
| | цела | део | | | | | |
| 2523 | 00 16 40 | | ШУМА 3. КЛАСЕ | БЛАТА | ЈП "ВОЈВОДИНАШУМЕ" ПЕТРОВАРАДИН, ШУМСКО ГАЗДИНСТВО СР.МИТРОВИЦА - РЕПУБЛИКА СРБИЈА | ДРЖАВНА РС | II |
| 2524 | 00 08 34 | | ШУМА 3. КЛАСЕ | БЛАТА | ЈП "ВОЈВОДИНАШУМЕ" ПЕТРОВАРАДИН, ШУМСКО ГАЗДИНСТВО СР.МИТРОВИЦА - РЕПУБЛИКА СРБИЈА | ДРЖАВНА РС | II |
| 2525 | 00 34 24 | | ШУМА 3. КЛАСЕ | БЛАТА | ЈП "ВОЈВОДИНАШУМЕ" ПЕТРОВАРАДИН, ШУМСКО ГАЗДИНСТВО СР.МИТРОВИЦА - РЕПУБЛИКА СРБИЈА | ДРЖАВНА РС | II |
| 2526 | 00 39 71 | | ШУМА 3. КЛАСЕ | БЛАТА | ЈП "ВОЈВОДИНАШУМЕ" ПЕТРОВАРАДИН, ШУМСКО ГАЗДИНСТВО СР.МИТРОВИЦА - РЕПУБЛИКА СРБИЈА | ДРЖАВНА РС | II |
| 2527 | 00 26 47 | | ШУМА 3. КЛАСЕ | БЛАТА | ЈП "ВОЈВОДИНАШУМЕ" ПЕТРОВАРАДИН, ШУМСКО ГАЗДИНСТВО СР.МИТРОВИЦА - РЕПУБЛИКА СРБИЈА | ДРЖАВНА РС | II |
| 2528 | | 01 48 68 | ОСТАЛО ПРИРОДНО НЕПЛОДНО ЗЕМЉИШТЕ | БЛАТА | ЈП "ВОЈВОДИНАШУМЕ" ПЕТРОВАРАДИН, ШУМСКО ГАЗДИНСТВО СР.МИТРОВИЦА - РЕПУБЛИКА СРБИЈА | ДРЖАВНА РС | II |
| 2528 | | 00 24 39 | ОСТАЛО ПРИРОДНО НЕПЛОДНО ЗЕМЉИШТЕ | БЛАТА | ЈП "ВОЈВОДИНАШУМЕ" ПЕТРОВАРАДИН, ШУМСКО ГАЗДИНСТВО СР.МИТРОВИЦА - РЕПУБЛИКА СРБИЈА | ДРЖАВНА РС | III |
| 2529 | 00 27 19 | | ШУМА 3. КЛАСЕ | БЛАТА | ЈП "ВОЈВОДИНАШУМЕ" ПЕТРОВАРАДИН, ШУМСКО ГАЗДИНСТВО СР.МИТРОВИЦА - РЕПУБЛИКА СРБИЈА | ДРЖАВНА РС | II |
| 2530 | 01 52 93 | | ШУМА 3. КЛАСЕ | БЛАТА | ЈП "ВОЈВОДИНАШУМЕ" ПЕТРОВАРАДИН, ШУМСКО ГАЗДИНСТВО СР.МИТРОВИЦА - РЕПУБЛИКА СРБИЈА | ДРЖАВНА РС | II |
| 2531 | 00 43 88 | | ШУМА 3. КЛАСЕ | БЛАТА | ЈП "ВОЈВОДИНАШУМЕ" ПЕТРОВАРАДИН, ШУМСКО ГАЗДИНСТВО СР.МИТРОВИЦА - РЕПУБЛИКА СРБИЈА | ДРЖАВНА РС | II |
| 2532 | 01 10 35 | | ОСТАЛО ПРИРОДНО НЕПЛОДНО ЗЕМЉИШТЕ | БЛАТА | ЈП "ВОЈВОДИНАШУМЕ" ПЕТРОВАРАДИН, ШУМСКО ГАЗДИНСТВО СР.МИТРОВИЦА - РЕПУБЛИКА СРБИЈА | ДРЖАВНА РС | II |
| 2533 | 00 12 80 | | ШУМА 3. КЛАСЕ | БЛАТА | ЈП "ВОЈВОДИНАШУМЕ" ПЕТРОВАРАДИН, ШУМСКО ГАЗДИНСТВО СР.МИТРОВИЦА - РЕПУБЛИКА СРБИЈА | ДРЖАВНА РС | II |
| 2534 | 00 26 90 | | ШУМА 3. КЛАСЕ | БЛАТА | ЈП "ВОЈВОДИНАШУМЕ" ПЕТРОВАРАДИН, ШУМСКО ГАЗДИНСТВО СР.МИТРОВИЦА - РЕПУБЛИКА СРБИЈА | ДРЖАВНА РС | II |
| 2535 | 00 16 98 | | ШУМА 3. КЛАСЕ | БЛАТА | ЈП "ВОЈВОДИНАШУМЕ" ПЕТРОВАРАДИН, ШУМСКО ГАЗДИНСТВО СР.МИТРОВИЦА - РЕПУБЛИКА СРБИЈА | ДРЖАВНА РС | II |
| 2536 | 00 11 65 | | ШУМА 3. КЛАСЕ | БЛАТА | ЈП "ВОЈВОДИНАШУМЕ" ПЕТРОВАРАДИН, ШУМСКО ГАЗДИНСТВО СР.МИТРОВИЦА - РЕПУБЛИКА СРБИЈА | ДРЖАВНА РС | II |
| 2537 | 00 05 47 | | ШУМА 3. КЛАСЕ | БЛАТА | ЈП "ВОЈВОДИНАШУМЕ" ПЕТРОВАРАДИН, ШУМСКО ГАЗДИНСТВО СР.МИТРОВИЦА - РЕПУБЛИКА СРБИЈА | ДРЖАВНА РС | II |
| 2538 | 00 02 16 | | ШУМА 3. КЛАСЕ | БЛАТА | ЈП "ВОЈВОДИНАШУМЕ" ПЕТРОВАРАДИН, ШУМСКО ГАЗДИНСТВО СР.МИТРОВИЦА - РЕПУБЛИКА СРБИЈА | ДРЖАВНА РС | II |

| Парцела | Површина | | Култура | Адреса парцеле | Индикације власника-корисника земљишта | Облик својине | Режим заштите |
|---------|----------|-----|-----------------------------------|----------------|--|---------------|---------------|
| | цела | део | | | | | |
| 2539 | 00 94 52 | | ШУМА 3. КЛАСЕ | БЛАТА | ЈП "ВОЈВОДИНАШУМЕ" ПЕТРОВАРАДИН, ШУМСКО ГАЗДИНСТВО СР.МИТРОВИЦА - РЕПУБЛИКА СРБИЈА | ДРЖАВНА РС | II |
| 2540 | 00 76 03 | | ОСТАЛО ПРИРОДНО НЕПЛОДНО ЗЕМЉИШТЕ | СМОГВА | ЈП "ВОЈВОДИНАШУМЕ" ПЕТРОВАРАДИН, ШУМСКО ГАЗДИНСТВО СР.МИТРОВИЦА - РЕПУБЛИКА СРБИЈА | ДРЖАВНА РС | II |
| 2541 | 08 62 48 | | ОСТАЛО ПРИРОДНО НЕПЛОДНО ЗЕМЉИШТЕ | СМОГВА | ЈП "ВОЈВОДИНАШУМЕ" ПЕТРОВАРАДИН, ШУМСКО ГАЗДИНСТВО СР.МИТРОВИЦА - РЕПУБЛИКА СРБИЈА | ДРЖАВНА РС | II |
| 2542 | 04 01 67 | | ОСТАЛО ПРИРОДНО НЕПЛОДНО ЗЕМЉИШТЕ | СМОГВА | ЈП "ВОЈВОДИНАШУМЕ" ПЕТРОВАРАДИН, ШУМСКО ГАЗДИНСТВО СР.МИТРОВИЦА - РЕПУБЛИКА СРБИЈА | ДРЖАВНА РС | II |
| 2543 | 01 92 31 | | ОСТАЛО ПРИРОДНО НЕПЛОДНО ЗЕМЉИШТЕ | СМОГВА | ЈП "ВОЈВОДИНАШУМЕ" ПЕТРОВАРАДИН, ШУМСКО ГАЗДИНСТВО СР.МИТРОВИЦА - РЕПУБЛИКА СРБИЈА | ДРЖАВНА РС | II |
| 2544 | 00 49 35 | | ШУМА 3. КЛАСЕ | СМОГВА | ЈП "ВОЈВОДИНАШУМЕ" ПЕТРОВАРАДИН, ШУМСКО ГАЗДИНСТВО СР.МИТРОВИЦА - РЕПУБЛИКА СРБИЈА | ДРЖАВНА РС | II |
| 2545 | 00 32 01 | | ШУМА 3. КЛАСЕ | СМОГВА | ЈП "ВОЈВОДИНАШУМЕ" ПЕТРОВАРАДИН, ШУМСКО ГАЗДИНСТВО СР.МИТРОВИЦА - РЕПУБЛИКА СРБИЈА | ДРЖАВНА РС | II |
| 2546 | 00 37 98 | | ШУМА 3. КЛАСЕ | СМОГВА | ЈП "ВОЈВОДИНАШУМЕ" ПЕТРОВАРАДИН, ШУМСКО ГАЗДИНСТВО СР.МИТРОВИЦА - РЕПУБЛИКА СРБИЈА | ДРЖАВНА РС | II |
| 2547 | 00 81 36 | | ОСТАЛО ПРИРОДНО НЕПЛОДНО ЗЕМЉИШТЕ | СМОГВА | ЈП "ВОЈВОДИНАШУМЕ" ПЕТРОВАРАДИН, ШУМСКО ГАЗДИНСТВО СР.МИТРОВИЦА - РЕПУБЛИКА СРБИЈА | ДРЖАВНА РС | II |
| 2548 | 01 42 79 | | ОСТАЛО ПРИРОДНО НЕПЛОДНО ЗЕМЉИШТЕ | СМОГВА | ЈП "ВОЈВОДИНАШУМЕ" ПЕТРОВАРАДИН, ШУМСКО ГАЗДИНСТВО СР.МИТРОВИЦА - РЕПУБЛИКА СРБИЈА | ДРЖАВНА РС | II |
| 2549 | 00 46 18 | | ШУМА 3. КЛАСЕ | СМОГВА | ЈП "ВОЈВОДИНАШУМЕ" ПЕТРОВАРАДИН, ШУМСКО ГАЗДИНСТВО СР.МИТРОВИЦА - РЕПУБЛИКА СРБИЈА | ДРЖАВНА РС | II |
| 2550 | 02 65 29 | | ОСТАЛО ПРИРОДНО НЕПЛОДНО ЗЕМЉИШТЕ | СМОГВА | ЈП "ВОЈВОДИНАШУМЕ" ПЕТРОВАРАДИН, ШУМСКО ГАЗДИНСТВО СР.МИТРОВИЦА - РЕПУБЛИКА СРБИЈА | ДРЖАВНА РС | II |
| 2551 | 01 50 84 | | ОСТАЛО ПРИРОДНО НЕПЛОДНО ЗЕМЉИШТЕ | СМОГВА | ЈП "ВОЈВОДИНАШУМЕ" ПЕТРОВАРАДИН, ШУМСКО ГАЗДИНСТВО СР.МИТРОВИЦА - РЕПУБЛИКА СРБИЈА | ДРЖАВНА РС | II |
| 2552 | 05 41 91 | | ОСТАЛО ПРИРОДНО НЕПЛОДНО ЗЕМЉИШТЕ | СМОГВА | ЈП "ВОЈВОДИНАШУМЕ" ПЕТРОВАРАДИН, ШУМСКО ГАЗДИНСТВО СР.МИТРОВИЦА - РЕПУБЛИКА СРБИЈА | ДРЖАВНА РС | II |
| 2553 | 00 95 63 | | ШУМА 3. КЛАСЕ | СМОГВА | ЈП "ВОЈВОДИНАШУМЕ" ПЕТРОВАРАДИН, ШУМСКО ГАЗДИНСТВО СР.МИТРОВИЦА - РЕПУБЛИКА СРБИЈА | ДРЖАВНА РС | II |
| 2554 | 00 61 36 | | ШУМА 3. КЛАСЕ | СМОГВА | ЈП "ВОЈВОДИНАШУМЕ" ПЕТРОВАРАДИН, ШУМСКО ГАЗДИНСТВО СР.МИТРОВИЦА - РЕПУБЛИКА СРБИЈА | ДРЖАВНА РС | II |
| 2555 | 00 54 96 | | ШУМА 3. КЛАСЕ | СМОГВА | ЈП "ВОЈВОДИНАШУМЕ" ПЕТРОВАРАДИН, ШУМСКО ГАЗДИНСТВО СР.МИТРОВИЦА - РЕПУБЛИКА СРБИЈА | ДРЖАВНА РС | II |

| Парцела | Површина | | Култура | Адреса парцеле | Индикације власника-корисника земљишта | Облик својине | Режим заштите |
|---------|----------|-----|--------------------------------------|----------------|---|---------------|---------------|
| | цела | део | | | | | |
| 2556 | 03 58 12 | | ОСТАЛО ПРИРОДНО НЕПЛОДНО ЗЕМЉИШТЕ | СМОГВА | ЈП "ВОЈВОДИНАШУМЕ" ПЕТРОВАРАДИН, ШУМСКО ГАЗДИНСТВО СР.МИТРОВИЦА - РЕПУБЛИКА СРБИЈА | ДРЖАВНА РС | II |
| 2557 | 00 56 40 | | ШУМА 3. КЛАСЕ | СМОГВА | ЈП "ВОЈВОДИНАШУМЕ" ПЕТРОВАРАДИН, ШУМСКО ГАЗДИНСТВО СР.МИТРОВИЦА - РЕПУБЛИКА СРБИЈА | ДРЖАВНА РС | II |
| 2558 | 00 57 26 | | ШУМА 3. КЛАСЕ | СМОГВА | ЈП "ВОЈВОДИНАШУМЕ" ПЕТРОВАРАДИН, ШУМСКО ГАЗДИНСТВО СР.МИТРОВИЦА - РЕПУБЛИКА СРБИЈА | ДРЖАВНА РС | II |
| 2559 | 03 15 89 | | ОСТАЛО ПРИРОДНО НЕПЛОДНО ЗЕМЉИШТЕ | СМОГВА | ЈП "ВОЈВОДИНАШУМЕ" ПЕТРОВАРАДИН, ШУМСКО ГАЗДИНСТВО СР.МИТРОВИЦА - РЕПУБЛИКА СРБИЈА | ДРЖАВНА РС | II |
| 2560 | 00 65 10 | | ШУМА 3. КЛАСЕ | СМОГВА | ЈП "ВОЈВОДИНАШУМЕ" ПЕТРОВАРАДИН, ШУМСКО ГАЗДИНСТВО СР.МИТРОВИЦА - РЕПУБЛИКА СРБИЈА | ДРЖАВНА РС | II |
| 2561 | 00 67 58 | | ШУМА 3. КЛАСЕ | СМОГВА | ЈП "ВОЈВОДИНАШУМЕ" ПЕТРОВАРАДИН, ШУМСКО ГАЗДИНСТВО СР.МИТРОВИЦА - РЕПУБЛИКА СРБИЈА | ДРЖАВНА РС | II |
| 2562 | 01 48 65 | | ОСТАЛО ПРИРОДНО НЕПЛОДНО ЗЕМЉИШТЕ | СМОГВА | ЈП "ВОЈВОДИНАШУМЕ" ПЕТРОВАРАДИН, ШУМСКО ГАЗДИНСТВО СР.МИТРОВИЦА - РЕПУБЛИКА СРБИЈА | ДРЖАВНА РС | II |
| 2563 | 01 48 65 | | ОСТАЛО ПРИРОДНО НЕПЛОДНО ЗЕМЉИШТЕ | СМОГВА | ЈП "ВОЈВОДИНАШУМЕ" ПЕТРОВАРАДИН, ШУМСКО ГАЗДИНСТВО СР.МИТРОВИЦА - РЕПУБЛИКА СРБИЈА | ДРЖАВНА РС | II |
| 2564 | 01 40 95 | | ШУМА 3. КЛАСЕ | СМОГВА | ЈП "ВОЈВОДИНАШУМЕ" ПЕТРОВАРАДИН, ШУМСКО ГАЗДИНСТВО СР.МИТРОВИЦА - РЕПУБЛИКА СРБИЈА | ДРЖАВНА РС | II |
| 2565 | 02 13 43 | | ОСТАЛО ПРИРОДНО НЕПЛОДНО ЗЕМЉИШТЕ | СМОГВА | ЈП "ВОЈВОДИНАШУМЕ" ПЕТРОВАРАДИН, ШУМСКО ГАЗДИНСТВО СР.МИТРОВИЦА - РЕПУБЛИКА СРБИЈА | ДРЖАВНА РС | II |
| 2565 | 02 03 89 | | ОСТАЛО ПРИРОДНО НЕПЛОДНО ЗЕМЉИШТЕ | СМОГВА | ЈП "ВОЈВОДИНАШУМЕ" ПЕТРОВАРАДИН, ШУМСКО ГАЗДИНСТВО СР.МИТРОВИЦА - РЕПУБЛИКА СРБИЈА | ДРЖАВНА РС | II |
| 2566 | 02 18 24 | | ОСТАЛО ПРИРОДНО НЕПЛОДНО ЗЕМЉИШТЕ | СМОГВА | ЈП "ВОЈВОДИНАШУМЕ" ПЕТРОВАРАДИН, ШУМСКО ГАЗДИНСТВО СР.МИТРОВИЦА - РЕПУБЛИКА СРБИЈА | ДРЖАВНА РС | II |
| 2566 | 01 42 39 | | ОСТАЛО ПРИРОДНО НЕПЛОДНО ЗЕМЉИШТЕ | СМОГВА | ЈП "ВОЈВОДИНАШУМЕ" ПЕТРОВАРАДИН, ШУМСКО ГАЗДИНСТВО СР.МИТРОВИЦА - РЕПУБЛИКА СРБИЈА | ДРЖАВНА РС | II |
| 2567 | 00 51 29 | | ШУМА 3. КЛАСЕ | СМОГВА | ЈП "ВОЈВОДИНАШУМЕ" ПЕТРОВАРАДИН, ШУМСКО ГАЗДИНСТВО СР.МИТРОВИЦА - РЕПУБЛИКА СРБИЈА | ДРЖАВНА РС | II |
| 2567 | 00 37 91 | | ШУМА 3. КЛАСЕ | СМОГВА | ЈП "ВОЈВОДИНАШУМЕ" ПЕТРОВАРАДИН, ШУМСКО ГАЗДИНСТВО СР.МИТРОВИЦА - РЕПУБЛИКА СРБИЈА | ДРЖАВНА РС | II |
| 2568 | 00 68 12 | | ШУМА 3. КЛАСЕ | СМОГВА | ЈП "ВОЈВОДИНАШУМЕ" ПЕТРОВАРАДИН, ШУМСКО ГАЗДИНСТВО СР.МИТРОВИЦА - РЕПУБЛИКА СРБИЈА | ДРЖАВНА РС | II |
| 2569 | 01 91 81 | | ШУМА 3. КЛАСЕ | СМОГВА | ЈП "ВОЈВОДИНАШУМЕ" ПЕТРОВАРАДИН, ШУМСКО ГАЗДИНСТВО СР.МИТРОВИЦА - РЕПУБЛИКА СРБИЈА | ДРЖАВНА РС | II |

| Парцела | Површина | | Култура | Адреса парцеле | Индикације власника-корисника земљишта | Облик својине | Режим заштите |
|---------|----------|-----|--------------------------------------|----------------|---|---------------|---------------|
| | цела | део | | | | | |
| 2570/1 | 00 00 72 | | ОСТАЛО ПРИРОДНО НЕПЛОДНО ЗЕМЉИШТЕ | СМОГВА | ЈП "ВОЈВОДИНАШУМЕ" ПЕТРОВАРАДИН, ШУМСКО ГАЗДИНСТВО СР.МИТРОВИЦА - РЕПУБЛИКА СРБИЈА | ДРЖАВНА РС | II |
| 2570/2 | 03 26 61 | | ОСТАЛО ПРИРОДНО НЕПЛОДНО ЗЕМЉИШТЕ | СМОГВА | ЈП "ВОЈВОДИНАШУМЕ" ПЕТРОВАРАДИН, ШУМСКО ГАЗДИНСТВО СР.МИТРОВИЦА - РЕПУБЛИКА СРБИЈА | ДРЖАВНА РС | II |
| 2571 | 04 30 27 | | ОСТАЛО ПРИРОДНО НЕПЛОДНО ЗЕМЉИШТЕ | СМОГВА | ЈП "ВОЈВОДИНАШУМЕ" ПЕТРОВАРАДИН, ШУМСКО ГАЗДИНСТВО СР.МИТРОВИЦА - РЕПУБЛИКА СРБИЈА | ДРЖАВНА РС | II |
| 2572 | 00 93 41 | | ШУМА 3. КЛАСЕ | СМОГВА | ЈП "ВОЈВОДИНАШУМЕ" ПЕТРОВАРАДИН, ШУМСКО ГАЗДИНСТВО СР.МИТРОВИЦА - РЕПУБЛИКА СРБИЈА | ДРЖАВНА РС | II |
| 2573 | 01 96 23 | | ШУМА 3. КЛАСЕ | СМОГВА | ЈП "ВОЈВОДИНАШУМЕ" ПЕТРОВАРАДИН, ШУМСКО ГАЗДИНСТВО СР.МИТРОВИЦА - РЕПУБЛИКА СРБИЈА | ДРЖАВНА РС | II |
| 2574 | 02 16 23 | | ШУМА 3. КЛАСЕ | СМОГВА | ЈП "ВОЈВОДИНАШУМЕ" ПЕТРОВАРАДИН, ШУМСКО ГАЗДИНСТВО СР.МИТРОВИЦА - РЕПУБЛИКА СРБИЈА | ДРЖАВНА РС | II |
| 2575 | 02 53 85 | | ОСТАЛО ПРИРОДНО НЕПЛОДНО ЗЕМЉИШТЕ | СМОГВА | ЈП "ВОЈВОДИНАШУМЕ" ПЕТРОВАРАДИН, ШУМСКО ГАЗДИНСТВО СР.МИТРОВИЦА - РЕПУБЛИКА СРБИЈА | ДРЖАВНА РС | II |
| 2576 | 00 72 54 | | ШУМА 3. КЛАСЕ | СМОГВА | ЈП "ВОЈВОДИНАШУМЕ" ПЕТРОВАРАДИН, ШУМСКО ГАЗДИНСТВО СР.МИТРОВИЦА - РЕПУБЛИКА СРБИЈА | ДРЖАВНА РС | II |
| 2577 | 00 65 64 | | ШУМА 3. КЛАСЕ | СМОГВА | ЈП "ВОЈВОДИНАШУМЕ" ПЕТРОВАРАДИН, ШУМСКО ГАЗДИНСТВО СР.МИТРОВИЦА - РЕПУБЛИКА СРБИЈА | ДРЖАВНА РС | II |
| 2578 | 00 62 04 | | ШУМА 3. КЛАСЕ | СМОГВА | ЈП "ВОЈВОДИНАШУМЕ" ПЕТРОВАРАДИН, ШУМСКО ГАЗДИНСТВО СР.МИТРОВИЦА - РЕПУБЛИКА СРБИЈА | ДРЖАВНА РС | II |
| 2579 | 02 00 41 | | ШУМА 3. КЛАСЕ | СМОГВА | ЈП "ВОЈВОДИНАШУМЕ" ПЕТРОВАРАДИН, ШУМСКО ГАЗДИНСТВО СР.МИТРОВИЦА - РЕПУБЛИКА СРБИЈА | ДРЖАВНА РС | II |
| 2580 | 01 25 34 | | ШУМА 3. КЛАСЕ | СМОГВА | ЈП "ВОЈВОДИНАШУМЕ" ПЕТРОВАРАДИН, ШУМСКО ГАЗДИНСТВО СР.МИТРОВИЦА - РЕПУБЛИКА СРБИЈА | ДРЖАВНА РС | II |
| 2581 | 01 47 64 | | ОСТАЛО ПРИРОДНО НЕПЛОДНО ЗЕМЉИШТЕ | СМОГВА | ЈП "ВОЈВОДИНАШУМЕ" ПЕТРОВАРАДИН, ШУМСКО ГАЗДИНСТВО СР.МИТРОВИЦА - РЕПУБЛИКА СРБИЈА | ДРЖАВНА РС | II |
| 2582 | 00 56 76 | | ШУМА 3. КЛАСЕ | СМОГВА | ЈП "ВОЈВОДИНАШУМЕ" ПЕТРОВАРАДИН, ШУМСКО ГАЗДИНСТВО СР.МИТРОВИЦА - РЕПУБЛИКА СРБИЈА | ДРЖАВНА РС | II |
| 2583 | 00 64 27 | | ШУМА 3. КЛАСЕ | СМОГВА | ЈП "ВОЈВОДИНАШУМЕ" ПЕТРОВАРАДИН, ШУМСКО ГАЗДИНСТВО СР.МИТРОВИЦА - РЕПУБЛИКА СРБИЈА | ДРЖАВНА РС | II |
| 2584 | 01 18 29 | | ШУМА 3. КЛАСЕ | СМОГВА | ЈП "ВОЈВОДИНАШУМЕ" ПЕТРОВАРАДИН, ШУМСКО ГАЗДИНСТВО СР.МИТРОВИЦА - РЕПУБЛИКА СРБИЈА | ДРЖАВНА РС | II |
| 2585 | 01 61 02 | | ШУМА 3. КЛАСЕ | СМОГВА | ЈП "ВОЈВОДИНАШУМЕ" ПЕТРОВАРАДИН, ШУМСКО ГАЗДИНСТВО СР.МИТРОВИЦА - РЕПУБЛИКА СРБИЈА | ДРЖАВНА РС | II |

| Парцела | Површина | | Култура | Адреса парцеле | Индикације власника-корисника земљишта | Облик својине | Режим заштите |
|---------|-----------|----------|--------------------------------------|----------------|---|---------------|---------------|
| | цела | део | | | | | |
| 2586 | 01 46 53 | | ОСТАЛО ПРИРОДНО НЕПЛОДНО ЗЕМЉИШТЕ | СМОГВА | ЈП "ВОЈВОДИНАШУМЕ" ПЕТРОВАРАДИН, ШУМСКО ГАЗДИНСТВО СР.МИТРОВИЦА - РЕПУБЛИКА СРБИЈА | ДРЖАВНА РС | II |
| 2587 | 00 91 61 | | ШУМА 3. КЛАСЕ | СМОГВА | ЈП "ВОЈВОДИНАШУМЕ" ПЕТРОВАРАДИН, ШУМСКО ГАЗДИНСТВО СР.МИТРОВИЦА - РЕПУБЛИКА СРБИЈА | ДРЖАВНА РС | II |
| 2588/1 | 00 34 28 | | ШУМА 3. КЛАСЕ | СМОГВА | ЈП "ВОЈВОДИНАШУМЕ" ПЕТРОВАРАДИН, ШУМСКО ГАЗДИНСТВО СР.МИТРОВИЦА - РЕПУБЛИКА СРБИЈА | ДРЖАВНА РС | II |
| 2588/2 | 00 33 70 | | ШУМА 3. КЛАСЕ | СМОГВА | ЈП "ВОЈВОДИНАШУМЕ" ПЕТРОВАРАДИН, ШУМСКО ГАЗДИНСТВО СР.МИТРОВИЦА - РЕПУБЛИКА СРБИЈА | ДРЖАВНА РС | II |
| 2589 | 00 87 29 | | ШУМА 3. КЛАСЕ | СМОГВА | ЈП "ВОЈВОДИНАШУМЕ" ПЕТРОВАРАДИН, ШУМСКО ГАЗДИНСТВО СР.МИТРОВИЦА - РЕПУБЛИКА СРБИЈА | ДРЖАВНА РС | II |
| 2590 | 00 54 60 | | ШУМА 3. КЛАСЕ | СМОГВА | ЈП "ВОЈВОДИНАШУМЕ" ПЕТРОВАРАДИН, ШУМСКО ГАЗДИНСТВО СР.МИТРОВИЦА - РЕПУБЛИКА СРБИЈА | ДРЖАВНА РС | II |
| 2591 | 00 60 39 | | ШУМА 3. КЛАСЕ | СМОГВА | ЈП "ВОЈВОДИНАШУМЕ" ПЕТРОВАРАДИН, ШУМСКО ГАЗДИНСТВО СР.МИТРОВИЦА - РЕПУБЛИКА СРБИЈА | ДРЖАВНА РС | II |
| 2594/1 | 402 67 96 | | ШУМА 1. КЛАСЕ | СМОГВА | ЈП "ВОЈВОДИНАШУМЕ" ПЕТРОВАРАДИН, ШУМСКО ГАЗДИНСТВО СР.МИТРОВИЦА - РЕПУБЛИКА СРБИЈА | ДРЖАВНА РС | II |
| 2594/1 | 178 24 50 | | ШУМА 2. КЛАСЕ | СМОГВА | ЈП "ВОЈВОДИНАШУМЕ" ПЕТРОВАРАДИН, ШУМСКО ГАЗДИНСТВО СР.МИТРОВИЦА - РЕПУБЛИКА СРБИЈА | ДРЖАВНА РС | II |
| 2594/2* | 00 69 16 | | ШУМА 2. КЛАСЕ | СМОГВА | ЈП "ВОЈВОДИНАШУМЕ" ПЕТРОВАРАДИН, ШУМСКО ГАЗДИНСТВО "СРЕМСКА МИТРОВИЦА" | ДРЖАВНА РС | II |
| 2595 | 02 43 17 | | ОСТАЛО ПРИРОДНО НЕПЛОДНО ЗЕМЉИШТЕ | СМОГВА | ЈП "ВОЈВОДИНАШУМЕ" ПЕТРОВАРАДИН, ШУМСКО ГАЗДИНСТВО СР.МИТРОВИЦА - РЕПУБЛИКА СРБИЈА | ДРЖАВНА РС | III |
| 2596 | 11 29 49 | | ОСТАЛО ПРИРОДНО НЕПЛОДНО ЗЕМЉИШТЕ | СТУДВА | ЈП "ВОЈВОДИНАШУМЕ" ПЕТРОВАРАДИН, ШУМСКО ГАЗДИНСТВО СР.МИТРОВИЦА - РЕПУБЛИКА СРБИЈА | ДРЖАВНА РС | II |
| 2597/1 | | 39 54 04 | ШУМА 3. КЛАСЕ | БЕЗИМЕНИ | ЈП "ВОЈВОДИНАШУМЕ" ПЕТРОВАРАДИН, ШУМСКО ГАЗДИНСТВО СР.МИТРОВИЦА - РЕПУБЛИКА СРБИЈА | ДРЖАВНА РС | I |
| 2597/1 | | 61 84 71 | ШУМА 3. КЛАСЕ | БЕЗИМЕНИ | ЈП "ВОЈВОДИНАШУМЕ" ПЕТРОВАРАДИН, ШУМСКО ГАЗДИНСТВО СР.МИТРОВИЦА - РЕПУБЛИКА СРБИЈА | ДРЖАВНА РС | II |
| 2597/2 | 234 27 41 | | ШУМА 3. КЛАСЕ | БЕЗИМЕНИ | ЈП "ВОЈВОДИНАШУМЕ" ПЕТРОВАРАДИН, ШУМСКО ГАЗДИНСТВО СР.МИТРОВИЦА - РЕПУБЛИКА СРБИЈА | ДРЖАВНА РС | II |
| 2597/3 | | 47 65 74 | ШУМА 3. КЛАСЕ | БЕЗИМЕНИ | МИНИСТАРСТВО ОДБРАНЕ, ВОЈНА УСТАНОВА "МОРОВИЋ" - РЕПУБЛИКА СРБИЈА | ДРЖАВНА РС | III |
| 2597/4 | | 30 57 34 | ШУМА 3. КЛАСЕ | БЕЗИМЕНИ | МИНИСТАРСТВО ОДБРАНЕ, ВОЈНА УСТАНОВА "МОРОВИЋ" - РЕПУБЛИКА СРБИЈА | ДРЖАВНА РС | III |

| Парцела | Површина | | Култура | Адреса парцеле | Индикације власника-корисника земљишта | Облик својине | Режим заштите |
|---------|----------|----------|--------------------------------------|----------------|--|---------------|---------------|
| | цела | део | | | | | |
| 2597/5 | | 00 37 02 | ПАШЊАК 4. КЛАСЕ | БЕЗИМЕНИ | МИНИСТАРСТВО ОДБРАНЕ, ВОЈНА УСТАНОВА "МОРОВИЋ" - РЕПУБЛИКА СРБИЈА | ДРЖАВНА РС | III |
| 2597/6 | | 00 63 24 | ОСТАЛО ВЕШТАЧКИ СТВОРЕНО НЕПЛОДНО | БЕЗИМЕНИ | МИНИСТАРСТВО ОДБРАНЕ, ВОЈНА УСТАНОВА "МОРОВИЋ" - РЕПУБЛИКА СРБИЈА | ДРЖАВНА РС | III |
| 2597/7 | | 00 81 11 | ПАШЊАК 4. КЛАСЕ | БЕЗИМЕНИ | МИНИСТАРСТВО ОДБРАНЕ, ВОЈНА УСТАНОВА "МОРОВИЋ" - РЕПУБЛИКА СРБИЈА | ДРЖАВНА РС | III |
| 2597/8 | | 00 28 18 | ПАШЊАК 4. КЛАСЕ | БЕЗИМЕНИ | МИНИСТАРСТВО ОДБРАНЕ, ВОЈНА УСТАНОВА "МОРОВИЋ" - РЕПУБЛИКА СРБИЈА | ДРЖАВНА РС | III |
| 2597/9 | | 37 74 27 | ШУМА 3. КЛАСЕ | БЕЗИМЕНИ | МИНИСТАРСТВО ОДБРАНЕ, ВОЈНА УСТАНОВА "МОРОВИЋ" - РЕПУБЛИКА СРБИЈА | ДРЖАВНА РС | III |
| 2597/10 | | 00 32 61 | ПАШЊАК 4. КЛАСЕ | БЕЗИМЕНИ | МИНИСТАРСТВО ОДБРАНЕ, ВОЈНА УСТАНОВА "МОРОВИЋ" - РЕПУБЛИКА СРБИЈА | ДРЖАВНА РС | III |
| 2597/11 | | 31 63 02 | ШУМА 3. КЛАСЕ | БЕЗИМЕНИ | МИНИСТАРСТВО ОДБРАНЕ, ВОЈНА УСТАНОВА "МОРОВИЋ" - РЕПУБЛИКА СРБИЈА | ДРЖАВНА РС | III |
| 2597/12 | 00 33 03 | | ПАШЊАК 4. КЛАСЕ | БЕЗИМЕНИ | МИНИСТАРСТВО ОДБРАНЕ, ВОЈНА УСТАНОВА "МОРОВИЋ" - РЕПУБЛИКА СРБИЈА | ДРЖАВНА РС | III |
| 2597/13 | 04 62 14 | | ШУМА 3. КЛАСЕ | БЕЗИМЕНИ | МИНИСТАРСТВО ОДБРАНЕ, ВОЈНА УСТАНОВА "МОРОВИЋ" - РЕПУБЛИКА СРБИЈА | ДРЖАВНА РС | II |
| 2598 | 03 83 33 | | ПАШЊАК 5. КЛАСЕ | НЕПРЕЧАВА | ЈП "ВОЈВОДИНАШУМЕ" ПЕТРОВАРАДИН, ШУМСКО ГАЗДИНСТВО СР. МИТРОВИЦА - РЕПУБЛИКА СРБИЈА | ДРЖАВНА РС | II |
| 2599 | 00 46 68 | | ПАШЊАК 4. КЛАСЕ | НЕПРЕЧАВА | ЈП "ВОЈВОДИНАШУМЕ" ПЕТРОВАРАДИН, ШУМСКО ГАЗДИНСТВО СР. МИТРОВИЦА - РЕПУБЛИКА СРБИЈА | ДРЖАВНА РС | II |
| 2600 | 00 86 32 | | ПАШЊАК 4. КЛАСЕ | НЕПРЕЧАВА | ЈП "ВОЈВОДИНАШУМЕ" ПЕТРОВАРАДИН, ШУМСКО ГАЗДИНСТВО СР. МИТРОВИЦА - РЕПУБЛИКА СРБИЈА | ДРЖАВНА РС | II |
| 2601 | 00 85 17 | | ПАШЊАК 4. КЛАСЕ | НЕПРЕЧАВА | ЈП "ВОЈВОДИНАШУМЕ" ПЕТРОВАРАДИН, ШУМСКО ГАЗДИНСТВО СР. МИТРОВИЦА - РЕПУБЛИКА СРБИЈА | ДРЖАВНА РС | II |
| 2602 | 00 43 16 | | ШУМА 4. КЛАСЕ | НЕПРЕЧАВА | ЈП "ВОЈВОДИНАШУМЕ" ПЕТРОВАРАДИН, ШУМСКО ГАЗДИНСТВО СР. МИТРОВИЦА - РЕПУБЛИКА СРБИЈА | ДРЖАВНА РС | II |
| 2603 | 00 57 55 | | ШУМА 4. КЛАСЕ | НЕПРЕЧАВА | ЈП "ВОЈВОДИНАШУМЕ" ПЕТРОВАРАДИН, ШУМСКО ГАЗДИНСТВО СР. МИТРОВИЦА - РЕПУБЛИКА СРБИЈА | ДРЖАВНА РС | II |
| 2604 | 00 79 23 | | ШУМА 4. КЛАСЕ | НЕПРЕЧАВА | ЈП "ВОЈВОДИНАШУМЕ" ПЕТРОВАРАДИН, ШУМСКО ГАЗДИНСТВО СР. МИТРОВИЦА - РЕПУБЛИКА СРБИЈА | ДРЖАВНА РС | II |
| 2605 | 00 07 91 | | ШУМА 4. КЛАСЕ | НЕПРЕЧАВА | ЈП "ВОЈВОДИНАШУМЕ" ПЕТРОВАРАДИН, ШУМСКО ГАЗДИНСТВО СР. МИТРОВИЦА - РЕПУБЛИКА СРБИЈА | ДРЖАВНА РС | II |

| Парцела | Површина | | Култура | Адреса парцеле | Индикације власника-корисника земљишта | Облик својине | Режим заштите |
|---------|----------|-----|-----------------------------------|----------------|--|---------------|---------------|
| | цела | део | | | | | |
| 2607 | 00 46 40 | | ПАШЊАК 4. КЛАСЕ | НЕПРЕЧАВА | ЈП "ВОЈВОДИНАШУМЕ" ПЕТРОВАРАДИН, ШУМСКО ГАЗДИНСТВО СР.МИТРОВИЦА - РЕПУБЛИКА СРБИЈА | ДРЖАВНА РС | II |
| 2608 | 00 74 38 | | ПАШЊАК 5. КЛАСЕ | НЕПРЕЧАВА | ЈП "ВОЈВОДИНАШУМЕ" ПЕТРОВАРАДИН, ШУМСКО ГАЗДИНСТВО СР.МИТРОВИЦА - РЕПУБЛИКА СРБИЈА | ДРЖАВНА РС | II |
| 2609 | 00 54 24 | | ОСТАЛО ВЕШТАЧКИ СТВОРЕНО НЕПЛОДНО | НЕПРЕЧАВА | ЈП "ВОЈВОДИНАШУМЕ" ПЕТРОВАРАДИН, ШУМСКО ГАЗДИНСТВО СР.МИТРОВИЦА - РЕПУБЛИКА СРБИЈА | ДРЖАВНА РС | II |
| 2610 | 00 08 78 | | ЊИВА 6. КЛАСЕ | НЕПРЕЧАВА | ЈП "ВОЈВОДИНАШУМЕ" ПЕТРОВАРАДИН, ШУМСКО ГАЗДИНСТВО СР.МИТРОВИЦА - РЕПУБЛИКА СРБИЈА | ДРЖАВНА РС | II |
| 2611 | 00 34 17 | | ПАШЊАК 4. КЛАСЕ | НЕПРЕЧАВА | ЈП "ВОЈВОДИНАШУМЕ" ПЕТРОВАРАДИН, ШУМСКО ГАЗДИНСТВО СР.МИТРОВИЦА - РЕПУБЛИКА СРБИЈА | ДРЖАВНА РС | II |
| 2612 | 00 52 58 | | ПАШЊАК 4. КЛАСЕ | НЕПРЕЧАВА | ЈП "ВОЈВОДИНАШУМЕ" ПЕТРОВАРАДИН, ШУМСКО ГАЗДИНСТВО СР.МИТРОВИЦА - РЕПУБЛИКА СРБИЈА | ДРЖАВНА РС | II |
| 2613 | 01 79 76 | | ПАШЊАК 4. КЛАСЕ | НЕПРЕЧАВА | ЈП "ВОЈВОДИНАШУМЕ" ПЕТРОВАРАДИН, ШУМСКО ГАЗДИНСТВО СР.МИТРОВИЦА - РЕПУБЛИКА СРБИЈА | ДРЖАВНА РС | II |
| 2626 | 35 59 50 | | ШУМА 4. КЛАСЕ | СМОГВА | ЈП "ВОЈВОДИНАШУМЕ" ПЕТРОВАРАДИН, ШУМСКО ГАЗДИНСТВО СР.МИТРОВИЦА - РЕПУБЛИКА СРБИЈА | ДРЖАВНА РС | II |
| 2627 | 01 24 52 | | ОСТАЛО ПРИРОДНО НЕПЛОДНО ЗЕМЉИШТЕ | СМОГВА | ЈП "ВОЈВОДИНАШУМЕ" ПЕТРОВАРАДИН, ШУМСКО ГАЗДИНСТВО СР.МИТРОВИЦА - РЕПУБЛИКА СРБИЈА | ДРЖАВНА РС | II |
| 2628 | 00 73 66 | | ШУМА 4. КЛАСЕ | СМОГВА | ЈП "ВОЈВОДИНАШУМЕ" ПЕТРОВАРАДИН, ШУМСКО ГАЗДИНСТВО СР.МИТРОВИЦА - РЕПУБЛИКА СРБИЈА | ДРЖАВНА РС | II |
| 2629 | 00 28 34 | | ШУМА 4. КЛАСЕ | СМОГВА | ЈП "ВОЈВОДИНАШУМЕ" ПЕТРОВАРАДИН, ШУМСКО ГАЗДИНСТВО СР.МИТРОВИЦА - РЕПУБЛИКА СРБИЈА | ДРЖАВНА РС | II |
| 2630 | 11 47 33 | | ШУМА 2. КЛАСЕ | СМОГВА | ЈП "ВОЈВОДИНАШУМЕ" ПЕТРОВАРАДИН, ШУМСКО ГАЗДИНСТВО СР.МИТРОВИЦА - РЕПУБЛИКА СРБИЈА | ДРЖАВНА РС | III |
| 2631 | 03 22 80 | | ПАШЊАК 5. КЛАСЕ | СМОГВА | ЈП "ВОЈВОДИНАШУМЕ" ПЕТРОВАРАДИН, ШУМСКО ГАЗДИНСТВО СР.МИТРОВИЦА - РЕПУБЛИКА СРБИЈА | ДРЖАВНА РС | III |
| 2632 | 80 31 29 | | ШУМА 4. КЛАСЕ | СМОГВА | ЈП "ВОЈВОДИНАШУМЕ" ПЕТРОВАРАДИН, ШУМСКО ГАЗДИНСТВО СР.МИТРОВИЦА - РЕПУБЛИКА СРБИЈА | ДРЖАВНА РС | III |
| 2633 | 00 70 49 | | ПАШЊАК 5. КЛАСЕ | СМОГВА | ЈП "ВОЈВОДИНАШУМЕ" ПЕТРОВАРАДИН, ШУМСКО ГАЗДИНСТВО СР.МИТРОВИЦА - РЕПУБЛИКА СРБИЈА | ДРЖАВНА РС | III |
| 2634 | 00 07 84 | | ПАШЊАК 5. КЛАСЕ | СМОГВА | ЈП "ВОЈВОДИНАШУМЕ" ПЕТРОВАРАДИН, ШУМСКО ГАЗДИНСТВО СР.МИТРОВИЦА - РЕПУБЛИКА СРБИЈА | ДРЖАВНА РС | III |
| 2635 | 00 37 98 | | ПАШЊАК 5. КЛАСЕ | СМОГВА | ЈП "ВОЈВОДИНАШУМЕ" ПЕТРОВАРАДИН, ШУМСКО ГАЗДИНСТВО СР.МИТРОВИЦА - РЕПУБЛИКА СРБИЈА | ДРЖАВНА РС | III |

| Парцела | Површина | | Култура | Адреса парцеле | Индикације власника-корисника земљишта | Облик својине | Режим заштите |
|---------|------------|------------|-----------------------------------|----------------|---|---------------|---------------|
| | цела | део | | | | | |
| 2636 | 19 40 90 | | ШУМА 3. КЛАСЕ | СМОГВА | ЈП "ВОЈВОДИНАШУМЕ" ПЕТРОВАРАДИН,ШУМСКО ГАЗДИНСТВО СР.МИТРОВИЦА - РЕПУБЛИКА СРБИЈА | ДРЖАВНА РС | III |
| 2637 | 00 14 10 | | ТРСТИК-МОЧВАРА 1. КЛАСЕ | СМОГВА | ЈП "ВОЈВОДИНАШУМЕ" ПЕТРОВАРАДИН,ШУМСКО ГАЗДИНСТВО СР.МИТРОВИЦА - РЕПУБЛИКА СРБИЈА | ДРЖАВНА РС | III |
| 2638 | 00 81 79 | | ПАШЊАК 6. КЛАСЕ | СМОГВА | ЈП "ВОЈВОДИНАШУМЕ" ПЕТРОВАРАДИН,ШУМСКО ГАЗДИНСТВО СР.МИТРОВИЦА - РЕПУБЛИКА СРБИЈА | ДРЖАВНА РС | III |
| 2639 | 00 03 85 | | ПАШЊАК 6. КЛАСЕ | СМОГВА | ЈП "ВОЈВОДИНАШУМЕ" ПЕТРОВАРАДИН,ШУМСКО ГАЗДИНСТВО СР.МИТРОВИЦА - РЕПУБЛИКА СРБИЈА | ДРЖАВНА РС | III |
| 2640 | 01 10 81 | | ТРСТИК-МОЧВАРА 1. КЛАСЕ | СМОГВА | ЈП "ВОЈВОДИНАШУМЕ" ПЕТРОВАРАДИН,ШУМСКО ГАЗДИНСТВО СР.МИТРОВИЦА - РЕПУБЛИКА СРБИЈА | ДРЖАВНА РС | III |
| 2641 | 00 49 02 | | ПАШЊАК 5. КЛАСЕ | СМОГВА | ЈП "ВОЈВОДИНАШУМЕ" ПЕТРОВАРАДИН,ШУМСКО ГАЗДИНСТВО СР.МИТРОВИЦА - РЕПУБЛИКА СРБИЈА | ДРЖАВНА РС | III |
| 2642 | 08 09 86 | | ШУМА 3. КЛАСЕ | СМОГВА | ЈП "ВОЈВОДИНАШУМЕ" ПЕТРОВАРАДИН,ШУМСКО ГАЗДИНСТВО СР.МИТРОВИЦА - РЕПУБЛИКА СРБИЈА | ДРЖАВНА РС | III |
| 2643 | 04 98 64 | | ПАШЊАК 5. КЛАСЕ | СМОГВА | ЈП "ВОЈВОДИНАШУМЕ" ПЕТРОВАРАДИН,ШУМСКО ГАЗДИНСТВО СР.МИТРОВИЦА - РЕПУБЛИКА СРБИЈА | ДРЖАВНА РС | III |
| 2644 | 11 95 38 | | ШУМА 2. КЛАСЕ | СМОГВА | ЈП "ВОЈВОДИНАШУМЕ" ПЕТРОВАРАДИН,ШУМСКО ГАЗДИНСТВО СР.МИТРОВИЦА - РЕПУБЛИКА СРБИЈА | ДРЖАВНА РС | III |
| 2644 | 11 95 38 | | ШУМА 3. КЛАСЕ | СМОГВА | ЈП "ВОЈВОДИНАШУМЕ" ПЕТРОВАРАДИН,ШУМСКО ГАЗДИНСТВО СР.МИТРОВИЦА - РЕПУБЛИКА СРБИЈА | ДРЖАВНА РС | III |
| 2645 | 00 34 19 | | ОСТАЛО ПРИРОДНО НЕПЛОДНО ЗЕМЉИШТЕ | СМОГВА | ЈП "ВОЈВОДИНАШУМЕ" ПЕТРОВАРАДИН,ШУМСКО ГАЗДИНСТВО СР.МИТРОВИЦА - РЕПУБЛИКА СРБИЈА | ДРЖАВНА РС | III |
| 2646 | 01 08 87 | | ШУМА 3. КЛАСЕ | СМОГВА | ЈП "ВОЈВОДИНАШУМЕ" ПЕТРОВАРАДИН,ШУМСКО ГАЗДИНСТВО СР.МИТРОВИЦА - РЕПУБЛИКА СРБИЈА | ДРЖАВНА РС | III |
| 2647 | 00 12 91 | | ПАШЊАК 5. КЛАСЕ | СМОГВА | ЈП "ВОЈВОДИНАШУМЕ" ПЕТРОВАРАДИН,ШУМСКО ГАЗДИНСТВО СР.МИТРОВИЦА - РЕПУБЛИКА СРБИЈА | ДРЖАВНА РС | III |
| 2648 | 03 58 55 | | ШУМА 3. КЛАСЕ | СМОГВА | ЈП "ВОЈВОДИНАШУМЕ" ПЕТРОВАРАДИН,ШУМСКО ГАЗДИНСТВО СР.МИТРОВИЦА - РЕПУБЛИКА СРБИЈА | ДРЖАВНА РС | III |
| 2649 | 00 24 24 | | ПАШЊАК 5. КЛАСЕ | СМОГВА | ЈП "ВОЈВОДИНАШУМЕ" ПЕТРОВАРАДИН,ШУМСКО ГАЗДИНСТВО СР.МИТРОВИЦА - РЕПУБЛИКА СРБИЈА | ДРЖАВНА РС | III |
| | 4200 79 03 | 3025 37 47 | | | | | |
| | 7226 16 51 | | | | | | |

ШИД, КО БАТРОВЦИ

| Парцела | Површина | | Култура | Адреса парцеле | Индикације власника-корисника земљишта | Облик својине | Режим заштите |
|---------|----------|----------|-----------------------------------|----------------|--|---------------|---------------|
| | цела | део | | | | | |
| 668/1 | 33 77 87 | | ШУМА 2. КЛАСЕ | ЛАЗАРИЦА | ЈП "ВОЈВОДИНАШУМЕ" ПЕТРОВАРАДИН, ШУМСКО ГАЗДИНСТВО СР.МИТРОВИЦА - РЕПУБЛИКА СРБИЈА | ДРЖАВНА РС | III |
| 668/2 | 00 23 41 | | ШУМА 2. КЛАСЕ | ЛАЗАРИЦА | ЈП "ВОЈВОДИНАШУМЕ" ПЕТРОВАРАДИН, ШУМСКО ГАЗДИНСТВО СР.МИТРОВИЦА - РЕПУБЛИКА СРБИЈА | ДРЖАВНА РС | III |
| 669 | 28 75 95 | | ШУМА 2. КЛАСЕ | ЛАЗАРИЦА | ЈП "ВОЈВОДИНАШУМЕ" ПЕТРОВАРАДИН, ШУМСКО ГАЗДИНСТВО СР.МИТРОВИЦА - РЕПУБЛИКА СРБИЈА | ДРЖАВНА РС | III |
| 670/1 | 01 83 68 | | ШУМА 2. КЛАСЕ | ЛАЗАРИЦА | ЈП "ВОЈВОДИНАШУМЕ" ПЕТРОВАРАДИН, ШУМСКО ГАЗДИНСТВО СР.МИТРОВИЦА - РЕПУБЛИКА СРБИЈА | ДРЖАВНА РС | III |
| 803 | | 00 48 83 | ОСТАЛО ВЕШТАЧКИ СТВОРЕНО НЕПЛОДНО | ПУШКАРОВАЦ | ЈП "ВОЈВОДИНАШУМЕ" ПЕТРОВАРАДИН, ШУМСКО ГАЗДИНСТВО СР.МИТРОВИЦА - РЕПУБЛИКА СРБИЈА | ДРЖАВНА РС | III |
| 1398 | | 12 66 30 | РЕКА | ПУШКАРОВАЦ | ЈАВНО ВОДОПРИВРЕДНО ПРЕДУЗЕЋЕ "ВОДЕ ВОЈВОДИНЕ" НОВИ САД - РЕПУБЛИКА СРБИЈА | ДРЖАВНА РС | III |
| 1399 | 00 30 86 | | ЊИВА 3. КЛАСЕ | БЕЗИМЕНИ | ЈП "ВОЈВОДИНАШУМЕ" ПЕТРОВАРАДИН, ШУМСКО ГАЗДИНСТВО СР.МИТРОВИЦА - РЕПУБЛИКА СРБИЈА | ДРЖАВНА РС | III |
| 1399 | 01 43 36 | | ЛИВАДА 5. КЛАСЕ | БЕЗИМЕНИ | ЈП "ВОЈВОДИНАШУМЕ" ПЕТРОВАРАДИН, ШУМСКО ГАЗДИНСТВО СР.МИТРОВИЦА - РЕПУБЛИКА СРБИЈА | ДРЖАВНА РС | III |
| 1399 | 00 73 95 | | ПАШЊАК 4. КЛАСЕ | БЕЗИМЕНИ | ЈП "ВОЈВОДИНАШУМЕ" ПЕТРОВАРАДИН, ШУМСКО ГАЗДИНСТВО СР.МИТРОВИЦА - РЕПУБЛИКА СРБИЈА | ДРЖАВНА РС | III |
| 1399 | 24 64 50 | | ШУМА 2. КЛАСЕ | БЕЗИМЕНИ | ЈП "ВОЈВОДИНАШУМЕ" ПЕТРОВАРАДИН, ШУМСКО ГАЗДИНСТВО СР.МИТРОВИЦА - РЕПУБЛИКА СРБИЈА | ДРЖАВНА РС | III |
| 1400 | 01 98 93 | | ШУМА 2. КЛАСЕ | БЕЗИМЕНИ | ЈП "ВОЈВОДИНАШУМЕ" ПЕТРОВАРАДИН, ШУМСКО ГАЗДИНСТВО СР.МИТРОВИЦА - РЕПУБЛИКА СРБИЈА | ДРЖАВНА РС | III |
| 1401 | 11 63 30 | | ШУМА 2. КЛАСЕ | БЕЗИМЕНИ | ЈП "ВОЈВОДИНАШУМЕ" ПЕТРОВАРАДИН, ШУМСКО ГАЗДИНСТВО СР.МИТРОВИЦА - РЕПУБЛИКА СРБИЈА | ДРЖАВНА РС | III |
| 1402 | 00 08 92 | | ШУМА 2. КЛАСЕ | БЕЗИМЕНИ | ЈП "ВОЈВОДИНАШУМЕ" ПЕТРОВАРАДИН, ШУМСКО ГАЗДИНСТВО СР.МИТРОВИЦА - РЕПУБЛИКА СРБИЈА | ДРЖАВНА РС | III |
| 1403 | 00 00 58 | | ШУМА 2. КЛАСЕ | БЕЗИМЕНИ | ЈП "ВОЈВОДИНАШУМЕ" ПЕТРОВАРАДИН, ШУМСКО ГАЗДИНСТВО СР.МИТРОВИЦА - РЕПУБЛИКА СРБИЈА | ДРЖАВНА РС | III |
| 1404 | 01 06 32 | | ШУМА 2. КЛАСЕ | БЕЗИМЕНИ | ЈП "ВОЈВОДИНАШУМЕ" ПЕТРОВАРАДИН, ШУМСКО ГАЗДИНСТВО СР.МИТРОВИЦА - РЕПУБЛИКА СРБИЈА | ДРЖАВНА РС | III |
| 1405 | 01 23 94 | | ШУМА 2. КЛАСЕ | БЕЗИМЕНИ | ЈП "ВОЈВОДИНАШУМЕ" ПЕТРОВАРАДИН, ШУМСКО ГАЗДИНСТВО СР.МИТРОВИЦА - РЕПУБЛИКА СРБИЈА | ДРЖАВНА РС | III |

| Парцела | Површина | | Култура | Адреса парцеле | Индикације власника-корисника земљишта | Облик својине | Режим заштите |
|---------|-----------|-----|---------------|----------------|--|---------------|---------------|
| | цела | део | | | | | |
| 1406 | 03 21 61 | | ШУМА 2. КЛАСЕ | БЕЗИМЕНИ | ЈП "ВОЈВОДИНАШУМЕ" ПЕТРОВАРАДИН, ШУМСКО ГАЗДИНСТВО СР.МИТРОВИЦА - РЕПУБЛИКА СРБИЈА | ДРЖАВНА РС | III |
| 1407 | 00 17 26 | | ШУМА 2. КЛАСЕ | БЕЗИМЕНИ | ЈП "ВОЈВОДИНАШУМЕ" ПЕТРОВАРАДИН, ШУМСКО ГАЗДИНСТВО СР.МИТРОВИЦА - РЕПУБЛИКА СРБИЈА | ДРЖАВНА РС | III |
| 1408 | 00 27 91 | | ШУМА 2. КЛАСЕ | БЕЗИМЕНИ | ЈП "ВОЈВОДИНАШУМЕ" ПЕТРОВАРАДИН, ШУМСКО ГАЗДИНСТВО СР.МИТРОВИЦА - РЕПУБЛИКА СРБИЈА | ДРЖАВНА РС | III |
| 1409 | 00 68 91 | | ШУМА 2. КЛАСЕ | БЕЗИМЕНИ | ЈП "ВОЈВОДИНАШУМЕ" ПЕТРОВАРАДИН, ШУМСКО ГАЗДИНСТВО СР.МИТРОВИЦА - РЕПУБЛИКА СРБИЈА | ДРЖАВНА РС | III |
| 1410 | 00 13 52 | | ШУМА 2. КЛАСЕ | БЕЗИМЕНИ | ЈП "ВОЈВОДИНАШУМЕ" ПЕТРОВАРАДИН, ШУМСКО ГАЗДИНСТВО СР.МИТРОВИЦА - РЕПУБЛИКА СРБИЈА | ДРЖАВНА РС | III |
| 1411 | 00 35 10 | | ШУМА 2. КЛАСЕ | БЕЗИМЕНИ | ЈП "ВОЈВОДИНАШУМЕ" ПЕТРОВАРАДИН, ШУМСКО ГАЗДИНСТВО СР.МИТРОВИЦА - РЕПУБЛИКА СРБИЈА | ДРЖАВНА РС | III |
| 1412 | 00 39 99 | | ШУМА 2. КЛАСЕ | БЕЗИМЕНИ | ЈП "ВОЈВОДИНАШУМЕ" ПЕТРОВАРАДИН, ШУМСКО ГАЗДИНСТВО СР.МИТРОВИЦА - РЕПУБЛИКА СРБИЈА | ДРЖАВНА РС | III |
| 1413/1 | 00 03 45 | | ШУМА 2. КЛАСЕ | БЕЗИМЕНИ | ЈП "ВОЈВОДИНАШУМЕ" ПЕТРОВАРАДИН, ШУМСКО ГАЗДИНСТВО СР.МИТРОВИЦА - РЕПУБЛИКА СРБИЈА | ДРЖАВНА РС | III |
| 1413/2 | 00 33 09 | | ШУМА 2. КЛАСЕ | БЕЗИМЕНИ | ЈП "ВОЈВОДИНАШУМЕ" ПЕТРОВАРАДИН, ШУМСКО ГАЗДИНСТВО СР.МИТРОВИЦА - РЕПУБЛИКА СРБИЈА | ДРЖАВНА РС | III |
| 1414 | 11 74 23 | | ШУМА 2. КЛАСЕ | БЕЗИМЕНИ | ЈП "ВОЈВОДИНАШУМЕ" ПЕТРОВАРАДИН, ШУМСКО ГАЗДИНСТВО СР.МИТРОВИЦА - РЕПУБЛИКА СРБИЈА | ДРЖАВНА РС | III |
| 1415 | 06 85 95 | | ШУМА 4. КЛАСЕ | БЕЗИМЕНИ | ЈП "ВОЈВОДИНАШУМЕ" ПЕТРОВАРАДИН, ШУМСКО ГАЗДИНСТВО СР.МИТРОВИЦА - РЕПУБЛИКА СРБИЈА | ДРЖАВНА РС | III |
| 1416 | 127 79 91 | | ШУМА 2. КЛАСЕ | БЕЗИМЕНИ | ЈП "ВОЈВОДИНАШУМЕ" ПЕТРОВАРАДИН, ШУМСКО ГАЗДИНСТВО СР.МИТРОВИЦА - РЕПУБЛИКА СРБИЈА | ДРЖАВНА РС | III |
| 1417 | 05 14 43 | | ШУМА 4. КЛАСЕ | БЕЗИМЕНИ | ЈП "ВОЈВОДИНАШУМЕ" ПЕТРОВАРАДИН, ШУМСКО ГАЗДИНСТВО СР.МИТРОВИЦА - РЕПУБЛИКА СРБИЈА | ДРЖАВНА РС | III |
| 1418 | 01 71 92 | | ШУМА 4. КЛАСЕ | БЕЗИМЕНИ | ЈП "ВОЈВОДИНАШУМЕ" ПЕТРОВАРАДИН, ШУМСКО ГАЗДИНСТВО СР.МИТРОВИЦА - РЕПУБЛИКА СРБИЈА | ДРЖАВНА РС | III |
| 1419 | 00 24 46 | | ШУМА 4. КЛАСЕ | БЕЗИМЕНИ | ЈП "ВОЈВОДИНАШУМЕ" ПЕТРОВАРАДИН, ШУМСКО ГАЗДИНСТВО СР.МИТРОВИЦА - РЕПУБЛИКА СРБИЈА | ДРЖАВНА РС | III |
| 1420 | 00 75 67 | | ШУМА 4. КЛАСЕ | БЕЗИМЕНИ | ЈП "ВОЈВОДИНАШУМЕ" ПЕТРОВАРАДИН, ШУМСКО ГАЗДИНСТВО СР.МИТРОВИЦА - РЕПУБЛИКА СРБИЈА | ДРЖАВНА РС | III |
| 1421 | 00 71 79 | | ШУМА 2. КЛАСЕ | БЕЗИМЕНИ | ЈП "ВОЈВОДИНАШУМЕ" ПЕТРОВАРАДИН, ШУМСКО ГАЗДИНСТВО СР.МИТРОВИЦА - РЕПУБЛИКА СРБИЈА | ДРЖАВНА РС | III |

| Парцела | Површина | | Култура | Адреса парцеле | Индикације власника-корисника земљишта | Облик својине | Режим заштите |
|---------|----------|-----------|-----------------------------------|----------------|--|---------------|---------------|
| | цела | део | | | | | |
| 1422/10 | | 585 34 86 | ШУМА 2. КЛАСЕ | БЕЗИМЕНИ | ЈП "ВОЈВОДИНАШУМЕ" ПЕТРОВАРАДИН, ШУМСКО ГАЗДИНСТВО СР.МИТРОВИЦА - РЕПУБЛИКА СРБИЈА | ЈАВНА СВОЈИНА | III |
| 1422/13 | 50 25 72 | | ШУМА 2. КЛАСЕ | БЕЗИМЕНИ | МИНИСТАРСТВО ОДБРАНЕ, ВОЈНА УСТАНОВА "МОРОВИЋ" - РЕПУБЛИКА СРБИЈА | ДРЖАВНА РС | III |
| 1422/14 | 00 40 43 | | ШУМА 2. КЛАСЕ | БЕЗИМЕНИ | ЈП "ВОЈВОДИНАШУМЕ" ПЕТРОВАРАДИН, ШУМСКО ГАЗДИНСТВО СР.МИТРОВИЦА - РЕПУБЛИКА СРБИЈА | ДРЖАВНА РС | III |
| 1422/15 | 03 93 30 | | ЛИВАДА 3. КЛАСЕ | БЕЗИМЕНИ | МИНИСТАРСТВО ОДБРАНЕ, ВОЈНА УСТАНОВА "МОРОВИЋ" - РЕПУБЛИКА СРБИЈА | ДРЖАВНА РС | III |
| 1422/16 | 33 83 30 | | ШУМА 2. КЛАСЕ | БЕЗИМЕНИ | МИНИСТАРСТВО ОДБРАНЕ, ВОЈНА УСТАНОВА "МОРОВИЋ" - РЕПУБЛИКА СРБИЈА | ДРЖАВНА РС | III |
| 1422/17 | 00 92 37 | | ОСТАЛО ВЕШТАЧКИ СТВОРЕНО НЕПЛОДНО | БЕЗИМЕНИ | МИНИСТАРСТВО ОДБРАНЕ, ВОЈНА УСТАНОВА "МОРОВИЋ" - РЕПУБЛИКА СРБИЈА | ДРЖАВНА РС | III |
| 1422/19 | 01 12 03 | | ОСТАЛО ВЕШТАЧКИ СТВОРЕНО НЕПЛОДНО | БЕЗИМЕНИ | МИНИСТАРСТВО ОДБРАНЕ, ВОЈНА УСТАНОВА "МОРОВИЋ" - РЕПУБЛИКА СРБИЈА | ДРЖАВНА РС | III |
| 1422/20 | 00 73 19 | | ОСТАЛО ВЕШТАЧКИ СТВОРЕНО НЕПЛОДНО | БЕЗИМЕНИ | МИНИСТАРСТВО ОДБРАНЕ, ВОЈНА УСТАНОВА "МОРОВИЋ" - РЕПУБЛИКА СРБИЈА | ДРЖАВНА РС | III |
| 1422/21 | 03 13 50 | | ЛИВАДА 3. КЛАСЕ | БЕЗИМЕНИ | МИНИСТАРСТВО ОДБРАНЕ, ВОЈНА УСТАНОВА "МОРОВИЋ" - РЕПУБЛИКА СРБИЈА | ДРЖАВНА РС | III |
| 1422/22 | 34 06 61 | | ШУМА 2. КЛАСЕ | БЕЗИМЕНИ | МИНИСТАРСТВО ОДБРАНЕ, ВОЈНА УСТАНОВА "МОРОВИЋ" - РЕПУБЛИКА СРБИЈА | ДРЖАВНА РС | III |
| 1422/23 | 04 25 43 | | ШУМА 2. КЛАСЕ | БЕЗИМЕНИ | МИНИСТАРСТВО ОДБРАНЕ, ВОЈНА УСТАНОВА "МОРОВИЋ" - РЕПУБЛИКА СРБИЈА | ДРЖАВНА РС | III |
| 1422/24 | 00 37 64 | | ОСТАЛО ВЕШТАЧКИ СТВОРЕНО НЕПЛОДНО | БЕЗИМЕНИ | МИНИСТАРСТВО ОДБРАНЕ, ВОЈНА УСТАНОВА "МОРОВИЋ" - РЕПУБЛИКА СРБИЈА | ДРЖАВНА РС | III |
| 1422/25 | 01 03 90 | | ТРСТИК-МОЧВАРА 1. КЛАСЕ | БЕЗИМЕНИ | МИНИСТАРСТВО ОДБРАНЕ, ВОЈНА УСТАНОВА "МОРОВИЋ" - РЕПУБЛИКА СРБИЈА | ДРЖАВНА РС | III |
| 1422/26 | 01 53 80 | | ТРСТИК-МОЧВАРА 1. КЛАСЕ | БЕЗИМЕНИ | МИНИСТАРСТВО ОДБРАНЕ, ВОЈНА УСТАНОВА "МОРОВИЋ" - РЕПУБЛИКА СРБИЈА | ДРЖАВНА РС | III |
| 1422/27 | 00 46 00 | | ОСТАЛО ВЕШТАЧКИ СТВОРЕНО НЕПЛОДНО | БЕЗИМЕНИ | МИНИСТАРСТВО ОДБРАНЕ, ВОЈНА УСТАНОВА "МОРОВИЋ" - РЕПУБЛИКА СРБИЈА | ДРЖАВНА РС | III |
| 1424 | 02 81 69 | | ШУМА 2. КЛАСЕ | БЕЗИМЕНИ | ЈП "ВОЈВОДИНАШУМЕ" ПЕТРОВАРАДИН, ШУМСКО ГАЗДИНСТВО СР.МИТРОВИЦА - РЕПУБЛИКА СРБИЈА | ДРЖАВНА РС | III |
| 1425 | 01 54 94 | | ШУМА 2. КЛАСЕ | БЕЗИМЕНИ | ЈП "ВОЈВОДИНАШУМЕ" ПЕТРОВАРАДИН, ШУМСКО ГАЗДИНСТВО СР.МИТРОВИЦА - РЕПУБЛИКА СРБИЈА | ДРЖАВНА РС | III |

| Парцела | Површина | | Култура | Адреса парцеле | Индикације власника-корисника земљишта | Облик својине | Режим заштите |
|---------|-----------|-----|-----------------------------------|----------------|--|---------------|---------------|
| | цела | део | | | | | |
| 1426 | 03 87 22 | | ШУМА 2. КЛАСЕ | БЕЗИМЕНИ | ЈП "ВОЈВОДИНАШУМЕ" ПЕТРОВАРАДИН, ШУМСКО ГАЗДИНСТВО СР.МИТРОВИЦА - РЕПУБЛИКА СРБИЈА | ДРЖАВНА РС | III |
| 1427 | 01 71 49 | | ШУМА 2. КЛАСЕ | БЕЗИМЕНИ | ЈП "ВОЈВОДИНАШУМЕ" ПЕТРОВАРАДИН, ШУМСКО ГАЗДИНСТВО СР.МИТРОВИЦА - РЕПУБЛИКА СРБИЈА | ДРЖАВНА РС | III |
| 1444 | 02 21 41 | | ШУМА 2. КЛАСЕ | БЕЗИМЕНИ | ЈП "ВОЈВОДИНАШУМЕ" ПЕТРОВАРАДИН, ШУМСКО ГАЗДИНСТВО СР.МИТРОВИЦА - РЕПУБЛИКА СРБИЈА | ДРЖАВНА РС | III |
| 1445 | 00 30 54 | | ШУМА 2. КЛАСЕ | БЕЗИМЕНИ | ЈП "ВОЈВОДИНАШУМЕ" ПЕТРОВАРАДИН, ШУМСКО ГАЗДИНСТВО СР.МИТРОВИЦА - РЕПУБЛИКА СРБИЈА | ДРЖАВНА РС | III |
| 1446 | 131 25 62 | | ШУМА 2. КЛАСЕ | БЕЗИМЕНИ | ЈП "ВОЈВОДИНАШУМЕ" ПЕТРОВАРАДИН, ШУМСКО ГАЗДИНСТВО СР.МИТРОВИЦА - РЕПУБЛИКА СРБИЈА | ДРЖАВНА РС | III |
| 1447 | 00 94 02 | | ОСТАЛО ПРИРОДНО НЕПЛОДНО ЗЕМЉИШТЕ | БЕЗИМЕНИ | ЈП "ВОЈВОДИНАШУМЕ" ПЕТРОВАРАДИН, ШУМСКО ГАЗДИНСТВО СР.МИТРОВИЦА - РЕПУБЛИКА СРБИЈА | ДРЖАВНА РС | III |
| 1448 | 00 42 04 | | ШУМА 2. КЛАСЕ | БЕЗИМЕНИ | ЈП "ВОЈВОДИНАШУМЕ" ПЕТРОВАРАДИН, ШУМСКО ГАЗДИНСТВО СР.МИТРОВИЦА - РЕПУБЛИКА СРБИЈА | ДРЖАВНА РС | III |
| 1449 | 00 14 39 | | ШУМА 4. КЛАСЕ | БЕЗИМЕНИ | ЈП "ВОЈВОДИНАШУМЕ" ПЕТРОВАРАДИН, ШУМСКО ГАЗДИНСТВО СР.МИТРОВИЦА - РЕПУБЛИКА СРБИЈА | ДРЖАВНА РС | III |
| 1450 | 01 07 54 | | ШУМА 4. КЛАСЕ | БЕЗИМЕНИ | ЈП "ВОЈВОДИНАШУМЕ" ПЕТРОВАРАДИН, ШУМСКО ГАЗДИНСТВО СР.МИТРОВИЦА - РЕПУБЛИКА СРБИЈА | ДРЖАВНА РС | III |
| 1451 | 01 87 71 | | ШУМА 2. КЛАСЕ | БЕЗИМЕНИ | ЈП "ВОЈВОДИНАШУМЕ" ПЕТРОВАРАДИН, ШУМСКО ГАЗДИНСТВО СР.МИТРОВИЦА - РЕПУБЛИКА СРБИЈА | ДРЖАВНА РС | III |
| 1452 | 00 09 78 | | ШУМА 4. КЛАСЕ | БЕЗИМЕНИ | ЈП "ВОЈВОДИНАШУМЕ" ПЕТРОВАРАДИН, ШУМСКО ГАЗДИНСТВО СР.МИТРОВИЦА - РЕПУБЛИКА СРБИЈА | ДРЖАВНА РС | III |
| 1453 | 00 25 90 | | ШУМА 4. КЛАСЕ | БЕЗИМЕНИ | ЈП "ВОЈВОДИНАШУМЕ" ПЕТРОВАРАДИН, ШУМСКО ГАЗДИНСТВО СР.МИТРОВИЦА - РЕПУБЛИКА СРБИЈА | ДРЖАВНА РС | III |
| 1454 | 01 12 86 | | ШУМА 4. КЛАСЕ | БЕЗИМЕНИ | ЈП "ВОЈВОДИНАШУМЕ" ПЕТРОВАРАДИН, ШУМСКО ГАЗДИНСТВО СР.МИТРОВИЦА - РЕПУБЛИКА СРБИЈА | ДРЖАВНА РС | III |
| 1455 | 02 69 64 | | ШУМА 4. КЛАСЕ | БЕЗИМЕНИ | ЈП "ВОЈВОДИНАШУМЕ" ПЕТРОВАРАДИН, ШУМСКО ГАЗДИНСТВО СР.МИТРОВИЦА - РЕПУБЛИКА СРБИЈА | ДРЖАВНА РС | III |
| 1456 | 00 37 41 | | ШУМА 4. КЛАСЕ | БЕЗИМЕНИ | ЈП "ВОЈВОДИНАШУМЕ" ПЕТРОВАРАДИН, ШУМСКО ГАЗДИНСТВО СР.МИТРОВИЦА - РЕПУБЛИКА СРБИЈА | ДРЖАВНА РС | III |
| 1457 | 01 23 22 | | ШУМА 2. КЛАСЕ | БЕЗИМЕНИ | ЈП "ВОЈВОДИНАШУМЕ" ПЕТРОВАРАДИН, ШУМСКО ГАЗДИНСТВО СР.МИТРОВИЦА - РЕПУБЛИКА СРБИЈА | ДРЖАВНА РС | III |
| 1458 | 13 06 27 | | ШУМА 2. КЛАСЕ | БЕЗИМЕНИ | ЈП "ВОЈВОДИНАШУМЕ" ПЕТРОВАРАДИН, ШУМСКО ГАЗДИНСТВО СР.МИТРОВИЦА - РЕПУБЛИКА СРБИЈА | ДРЖАВНА РС | III |

| Парцела | Површина | | Култура | Адреса парцеле | Индикације власника-корисника земљишта | Облик својине | Режим заштите |
|---------|-----------|-----|-----------------------------------|----------------|--|---------------|---------------|
| | цела | део | | | | | |
| 1459 | 03 22 33 | | ШУМА 4. КЛАСЕ | БЕЗИМЕНИ | ЈП "ВОЈВОДИНАШУМЕ" ПЕТРОВАРАДИН, ШУМСКО ГАЗДИНСТВО СР.МИТРОВИЦА - РЕПУБЛИКА СРБИЈА | ДРЖАВНА РС | III |
| 1460 | 05 69 35 | | ШУМА 2. КЛАСЕ | БЕЗИМЕНИ | ЈП "ВОЈВОДИНАШУМЕ" ПЕТРОВАРАДИН, ШУМСКО ГАЗДИНСТВО СР.МИТРОВИЦА - РЕПУБЛИКА СРБИЈА | ДРЖАВНА РС | III |
| 1461 | 01 72 46 | | ШУМА 2. КЛАСЕ | БЕЗИМЕНИ | ЈП "ВОЈВОДИНАШУМЕ" ПЕТРОВАРАДИН, ШУМСКО ГАЗДИНСТВО СР.МИТРОВИЦА - РЕПУБЛИКА СРБИЈА | ДРЖАВНА РС | III |
| 1462 | 01 59 22 | | ШУМА 2. КЛАСЕ | БЕЗИМЕНИ | ЈП "ВОЈВОДИНАШУМЕ" ПЕТРОВАРАДИН, ШУМСКО ГАЗДИНСТВО СР.МИТРОВИЦА - РЕПУБЛИКА СРБИЈА | ДРЖАВНА РС | III |
| 1463 | 146 41 50 | | ШУМА 4. КЛАСЕ | БЕЗИМЕНИ | ЈП "ВОЈВОДИНАШУМЕ" ПЕТРОВАРАДИН, ШУМСКО ГАЗДИНСТВО СР.МИТРОВИЦА - РЕПУБЛИКА СРБИЈА | ДРЖАВНА РС | III |
| 1464 | 00 30 82 | | ШУМА 2. КЛАСЕ | БЕЗИМЕНИ | ЈП "ВОЈВОДИНАШУМЕ" ПЕТРОВАРАДИН, ШУМСКО ГАЗДИНСТВО СР.МИТРОВИЦА - РЕПУБЛИКА СРБИЈА | ДРЖАВНА РС | III |
| 1465 | 01 37 18 | | ШУМА 2. КЛАСЕ | БЕЗИМЕНИ | ЈП "ВОЈВОДИНАШУМЕ" ПЕТРОВАРАДИН, ШУМСКО ГАЗДИНСТВО СР.МИТРОВИЦА - РЕПУБЛИКА СРБИЈА | ДРЖАВНА РС | III |
| 1466 | 01 87 96 | | ШУМА 2. КЛАСЕ | БЕЗИМЕНИ | ЈП "ВОЈВОДИНАШУМЕ" ПЕТРОВАРАДИН, ШУМСКО ГАЗДИНСТВО СР.МИТРОВИЦА - РЕПУБЛИКА СРБИЈА | ДРЖАВНА РС | III |
| 1474 | 13 52 85 | | ШУМА 2. КЛАСЕ | БЕЗИМЕНИ | ЈП "ВОЈВОДИНАШУМЕ" ПЕТРОВАРАДИН, ШУМСКО ГАЗДИНСТВО СР.МИТРОВИЦА - РЕПУБЛИКА СРБИЈА | ДРЖАВНА РС | III |
| 1476 | 68 48 02 | | ШУМА 2. КЛАСЕ | БЕЗИМЕНИ | ЈП "ВОЈВОДИНАШУМЕ" ПЕТРОВАРАДИН, ШУМСКО ГАЗДИНСТВО СР.МИТРОВИЦА - РЕПУБЛИКА СРБИЈА | ДРЖАВНА РС | III |
| 1477 | 09 27 25 | | ОСТАЛО ПРИРОДНО НЕПЛОДНО ЗЕМЉИШТЕ | БЕЗИМЕНИ | ЈП "ВОЈВОДИНАШУМЕ" ПЕТРОВАРАДИН, ШУМСКО ГАЗДИНСТВО СР.МИТРОВИЦА - РЕПУБЛИКА СРБИЈА | ДРЖАВНА РС | III |
| 1478 | 06 97 35 | | ШУМА 2. КЛАСЕ | БЕЗИМЕНИ | ЈП "ВОЈВОДИНАШУМЕ" ПЕТРОВАРАДИН, ШУМСКО ГАЗДИНСТВО СР.МИТРОВИЦА - РЕПУБЛИКА СРБИЈА | ДРЖАВНА РС | III |
| 1479 | 02 75 97 | | ШУМА 2. КЛАСЕ | БЕЗИМЕНИ | ЈП "ВОЈВОДИНАШУМЕ" ПЕТРОВАРАДИН, ШУМСКО ГАЗДИНСТВО СР.МИТРОВИЦА - РЕПУБЛИКА СРБИЈА | ДРЖАВНА РС | III |
| 1512 | 01 26 54 | | ШУМА 2. КЛАСЕ | БЕЗИМЕНИ | ЈП "ВОЈВОДИНАШУМЕ" ПЕТРОВАРАДИН, ШУМСКО ГАЗДИНСТВО СР.МИТРОВИЦА - РЕПУБЛИКА СРБИЈА | ДРЖАВНА РС | III |
| 1513 | 00 79 02 | | ШУМА 2. КЛАСЕ | БЕЗИМЕНИ | ЈП "ВОЈВОДИНАШУМЕ" ПЕТРОВАРАДИН, ШУМСКО ГАЗДИНСТВО СР.МИТРОВИЦА - РЕПУБЛИКА СРБИЈА | ДРЖАВНА РС | III |
| 1622 | 04 01 42 | | РЕКА | ПУШКАРОВАЦ | ЈАВНО ВОДОПРИВРЕДНО ПРЕДУЗЕЋЕ "ВОДЕ ВОЈВОДИНЕ" НОВИ САД - РЕПУБЛИКА СРБИЈА | ДРЖАВНА РС | III |
| 1625 | 00 72 65 | | ШУМА 2. КЛАСЕ | БЕЗИМЕНИ | ЈП "ВОЈВОДИНАШУМЕ" ПЕТРОВАРАДИН, ШУМСКО ГАЗДИНСТВО СР.МИТРОВИЦА - РЕПУБЛИКА СРБИЈА | ДРЖАВНА РС | III |

| Парцела | Површина | | Култура | Адреса парцеле | Индикације власника-корисника земљишта | Облик својине | Режим заштите |
|---------|------------|-----------|-----------------------------------|----------------|---|---------------|---------------|
| | цела | део | | | | | |
| 1626 | 91 06 42 | | ШУМА 2. КЛАСЕ | БЕЗИМЕНИ | ЈП "ВОЈВОДИНАШУМЕ" ПЕТРОВАРАДИН,ШУМСКО ГАЗДИНСТВО СР.МИТРОВИЦА - РЕПУБЛИКА СРБИЈА | ДРЖАВНА РС | III |
| 1727 | 114 55 94 | | ШУМА 2. КЛАСЕ | БЕЗИМЕНИ | ЈП "ВОЈВОДИНАШУМЕ" ПЕТРОВАРАДИН,ШУМСКО ГАЗДИНСТВО СР.МИТРОВИЦА - РЕПУБЛИКА СРБИЈА | ДРЖАВНА РС | III |
| 1727 | 02 37 56 | | ОСТАЛО ПРИРОДНО НЕПЛОДНО ЗЕМЉИШТЕ | БЕЗИМЕНИ | ЈП "ВОЈВОДИНАШУМЕ" ПЕТРОВАРАДИН,ШУМСКО ГАЗДИНСТВО СР.МИТРОВИЦА - РЕПУБЛИКА СРБИЈА | ДРЖАВНА РС | III |
| 1728 | 02 24 21 | | ШУМА 2. КЛАСЕ | БЕЗИМЕНИ | ЈП "ВОЈВОДИНАШУМЕ" ПЕТРОВАРАДИН,ШУМСКО ГАЗДИНСТВО СР.МИТРОВИЦА - РЕПУБЛИКА СРБИЈА | ДРЖАВНА РС | III |
| 1729 | 09 96 99 | | ШУМА 2. КЛАСЕ | БЕЗИМЕНИ | ЈП "ВОЈВОДИНАШУМЕ" ПЕТРОВАРАДИН,ШУМСКО ГАЗДИНСТВО СР.МИТРОВИЦА - РЕПУБЛИКА СРБИЈА | ДРЖАВНА РС | III |
| 1730 | 01 64 73 | | ШУМА 2. КЛАСЕ | БЕЗИМЕНИ | ЈП "ВОЈВОДИНАШУМЕ" ПЕТРОВАРАДИН,ШУМСКО ГАЗДИНСТВО СР.МИТРОВИЦА - РЕПУБЛИКА СРБИЈА | ДРЖАВНА РС | III |
| 1731 | 00 66 72 | | ШУМА 2. КЛАСЕ | БЕЗИМЕНИ | ЈП "ВОЈВОДИНАШУМЕ" ПЕТРОВАРАДИН,ШУМСКО ГАЗДИНСТВО СР.МИТРОВИЦА - РЕПУБЛИКА СРБИЈА | ДРЖАВНА РС | III |
| 1732 | 02 05 67 | | ОСТАЛО ПРИРОДНО НЕПЛОДНО ЗЕМЉИШТЕ | БЕЗИМЕНИ | ЈП "ВОЈВОДИНАШУМЕ" ПЕТРОВАРАДИН,ШУМСКО ГАЗДИНСТВО СР.МИТРОВИЦА - РЕПУБЛИКА СРБИЈА | ДРЖАВНА РС | III |
| 1733 | 00 87 65 | | ОСТАЛО ВЕШТАЧКИ СТВОРЕНО НЕПЛОДНО | БЕЗИМЕНИ | ЈП "ВОЈВОДИНАШУМЕ" ПЕТРОВАРАДИН,ШУМСКО ГАЗДИНСТВО СР.МИТРОВИЦА - РЕПУБЛИКА СРБИЈА | ДРЖАВНА РС | III |
| | 1066 93 46 | 598 50 00 | | | | | |
| | 1665 43 46 | | | | | | |

УКУПНА ПОВРШИНА ПО КАТАСТАРСКИМ ОПШТИНАМА

| ОПШТИНА | КО | УКУПНО ПО КО у ha | % | УКУПНО ПО ОПШТ. у ha |
|---------------|--------------|----------------------|-------|-------------------------|
| СР. МИТРОВИЦА | Босут | 23,86 | 0,1 | 2.503,77 |
| | Сремска Рача | 2.479,92 | 14,1 | |
| ШИД | Адашевци | 399,53 | 2,3 | 15.114,36 |
| | Вишњићево | 1.928,53 | 10,9 | |
| | Јамена | 3.894,71 | 22,1 | |
| | Моровић | 7.226,17 | 41,0 | |
| | Батровци | 1.665,43 | 9,5 | |
| | | 17.618,14 | 100,0 | 17.618,14 |

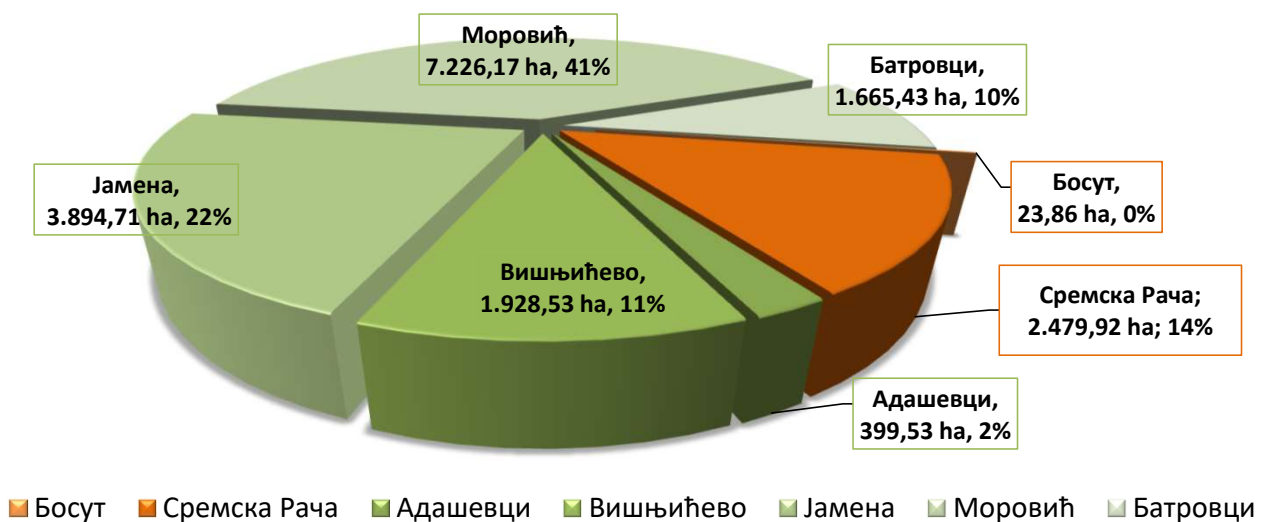

ПРИЛОГ III

ШУМСКА ОДЕЉЕЊА И ОДСЕЦИ
ПРЕМА ПРИПАДНОСТИ
РЕЖИМУ ЗАШТИТЕ

РЕЖИМ ЗАШТИТЕ I СТЕПЕНА

| ГЈ | одељење | одсек | намена | Име | степен заштите |
|------|---------|-------|--------|------------------------------|----------------|
| 2702 | 45 | 1 | Бара | Непречава - Варош - Лазарица | I |
| 2702 | 45 | a | Шума | Непречава - Варош - Лазарица | I |
| 2705 | 20 | c | Шума | Винична - Жеравинац - Пук | I |
| 2705 | 20 | e | Шума | Винична - Жеравинац - Пук | I |
| 2705 | 20 | g | Шума | Винична - Жеравинац - Пук | I |
| 2705 | 20 | h | Шума | Винична - Жеравинац - Пук | I |
| 2705 | 20 | i | Шума | Винична - Жеравинац - Пук | I |
| 2705 | 20 | j | Шума | Винична - Жеравинац - Пук | I |
| 2705 | 20 | k | Шума | Винична - Жеравинац - Пук | I |
| 2705 | 22 | f | Шума | Винична - Жеравинац - Пук | I |
| 2705 | 22 | g | Шума | Винична - Жеравинац - Пук | I |
| 2705 | 23 | d | Шума | Винична - Жеравинац - Пук | I |
| 2705 | 23 | e | Шума | Винична - Жеравинац - Пук | I |
| 2705 | 23 | f | Шума | Винична - Жеравинац - Пук | I |
| 2705 | 23 | g | Шума | Винична - Жеравинац - Пук | I |
| 2705 | 26 | e | Шума | Винична - Жеравинац - Пук | I |
| 2705 | 26 | f | Шума | Винична - Жеравинац - Пук | I |
| 2705 | 27 | c | Шума | Винична - Жеравинац - Пук | I |
| 2711 | 51 | a | Шума | Вратична - Црет - Царевина | I |
| 2711 | 51 | b | Шума | Вратична - Црет - Царевина | I |

РЕЖИМ ЗАШТИТЕ II СТЕПЕНА

| ГЈ | одељење | одсек | намена | име | степен заштите |
|------|---------|-------|---------|------------------------------|----------------|
| 2702 | 43 | 1 | Просека | Непречава - Варош - Лазарица | II |
| 2702 | 43 | a | Шума | Непречава - Варош - Лазарица | II |
| 2702 | 44 | 1 | Бара | Непречава - Варош - Лазарица | II |
| 2702 | 44 | 2 | Просека | Непречава - Варош - Лазарица | II |
| 2702 | 44 | a | Шума | Непречава - Варош - Лазарица | II |
| 2702 | 44 | b | Шума | Непречава - Варош - Лазарица | II |
| 2702 | 44 | c | Шума | Непречава - Варош - Лазарица | II |
| 2702 | 45 | 2 | Просека | Непречава - Варош - Лазарица | II |
| 2702 | 50 | 1 | Пут | Непречава - Варош - Лазарица | II |
| 2702 | 50 | a | Шума | Непречава - Варош - Лазарица | II |
| 2702 | 50 | b | Шума | Непречава - Варош - Лазарица | II |
| 2702 | 50 | c | Шума | Непречава - Варош - Лазарица | II |
| 2702 | 50 | d | Шума | Непречава - Варош - Лазарица | II |
| 2702 | 50 | e | Шума | Непречава - Варош - Лазарица | II |
| 2702 | 50 | f | Шума | Непречава - Варош - Лазарица | II |
| 2702 | 51 | 1 | Просека | Непречава - Варош - Лазарица | II |
| 2702 | 51 | 2 | Пут | Непречава - Варош - Лазарица | II |
| 2702 | 51 | a | Шума | Непречава - Варош - Лазарица | II |
| 2702 | 51 | b | Шума | Непречава - Варош - Лазарица | II |
| 2702 | 51 | c | Шума | Непречава - Варош - Лазарица | II |
| 2702 | 51 | d | Шума | Непречава - Варош - Лазарица | II |
| 2702 | 52 | 1 | Просека | Непречава - Варош - Лазарица | II |
| 2702 | 52 | a | Шума | Непречава - Варош - Лазарица | II |
| 2702 | 52 | b | Шума | Непречава - Варош - Лазарица | II |
| 2702 | 53 | 1 | Просека | Непречава - Варош - Лазарица | II |

| ГЈ | одељење | одсек | намена | име | степен заштите |
|------|---------|-------|----------------|------------------------------|----------------|
| 2702 | 53 | 2 | Пут | Непречава - Варош - Лазарица | II |
| 2702 | 53 | a | Шума | Непречава - Варош - Лазарица | II |
| 2702 | 53 | b | Шума | Непречава - Варош - Лазарица | II |
| 2702 | 53 | c | Шума | Непречава - Варош - Лазарица | II |
| 2702 | 54 | 1 | Просека | Непречава - Варош - Лазарица | II |
| 2702 | 54 | 2 | Пут | Непречава - Варош - Лазарица | II |
| 2702 | 54 | a | Шума | Непречава - Варош - Лазарица | II |
| 2702 | 54 | b | Шума | Непречава - Варош - Лазарица | II |
| 2702 | 54 | c | Шума | Непречава - Варош - Лазарица | II |
| 2702 | 54 | d | Шумска култура | Непречава - Варош - Лазарица | II |
| 2702 | 55 | 1 | Бара | Непречава - Варош - Лазарица | II |
| 2702 | 55 | 2 | Бара | Непречава - Варош - Лазарица | II |
| 2702 | 55 | 3 | Просека | Непречава - Варош - Лазарица | II |
| 2702 | 55 | 4 | Пут | Непречава - Варош - Лазарица | II |
| 2702 | 55 | a | Шума | Непречава - Варош - Лазарица | II |
| 2702 | 55 | b | Шума | Непречава - Варош - Лазарица | II |
| 2702 | 55 | c | Шума | Непречава - Варош - Лазарица | II |
| 2702 | 55 | d | Шума | Непречава - Варош - Лазарица | II |
| 2702 | 56 | 1 | Просека | Непречава - Варош - Лазарица | II |
| 2702 | 56 | a | Шума | Непречава - Варош - Лазарица | II |
| 2702 | 56 | b | Шума | Непречава - Варош - Лазарица | II |
| 2702 | 57 | 1 | Просека | Непречава - Варош - Лазарица | II |
| 2702 | 57 | a | Шума | Непречава - Варош - Лазарица | II |
| 2703 | 13 | 2 | Просека | Блата - Малованци | II |
| 2703 | 13 | a | Шума | Блата - Малованци | II |
| 2703 | 13 | b | Шума | Блата - Малованци | II |
| 2703 | 13 | c | Шума | Блата - Малованци | II |
| 2703 | 19 | 1 | Бара | Блата - Малованци | II |

| ГЈ | одељење | одсек | намена | име | степен заштите |
|------|---------|-------|-----------------|-------------------|----------------|
| 2703 | 19 | 2 | Пут | Блата - Малованци | II |
| 2703 | 19 | 3 | Просека | Блата - Малованци | II |
| 2703 | 19 | a | Шума | Блата - Малованци | II |
| 2703 | 19 | b | Шума | Блата - Малованци | II |
| 2703 | 19 | c | Шума | Блата - Малованци | II |
| 2703 | 19 | d | Шума | Блата - Малованци | II |
| 2703 | 19 | e | Шума | Блата - Малованци | II |
| 2703 | 19 | f | Шума | Блата - Малованци | II |
| 2703 | 20 | 1 | Пут | Блата - Малованци | II |
| 2703 | 20 | 2 | Пут | Блата - Малованци | II |
| 2703 | 20 | 3 | Просека | Блата - Малованци | II |
| 2703 | 20 | a | Шума | Блата - Малованци | II |
| 2703 | 20 | b | Шума | Блата - Малованци | II |
| 2703 | 20 | c | Шума | Блата - Малованци | II |
| 2703 | 20 | d | Шума | Блата - Малованци | II |
| 2703 | 20 | e | Шума | Блата - Малованци | II |
| 2703 | 20 | f | Шума | Блата - Малованци | II |
| 2703 | 21 | 1 | Бара | Блата - Малованци | II |
| 2703 | 21 | 2 | Бара | Блата - Малованци | II |
| 2703 | 21 | 3 | Бара | Блата - Малованци | II |
| 2703 | 21 | 4 | Пут | Блата - Малованци | II |
| 2703 | 21 | 5 | Просека | Блата - Малованци | II |
| 2703 | 21 | a | Шума | Блата - Малованци | II |
| 2703 | 21 | b | Шума | Блата - Малованци | II |
| 2703 | 21 | c | Шума | Блата - Малованци | II |
| 2703 | 21 | d | Шума | Блата - Малованци | II |
| 2703 | 21 | e | Шума | Блата - Малованци | II |
| 2703 | 21 | f | Шума | Блата - Малованци | II |
| 2703 | 21 | g | Шума | Блата - Малованци | II |
| 2703 | 29 | 1 | Бара | Блата - Малованци | II |
| 2703 | 29 | 2 | Бара | Блата - Малованци | II |
| 2703 | 29 | 3 | Бара | Блата - Малованци | II |
| 2703 | 29 | 4 | Бара | Блата - Малованци | II |
| 2703 | 29 | 5 | Пут | Блата - Малованци | II |
| 2703 | 29 | 6 | Просека | Блата - Малованци | II |
| 2703 | 29 | a | Шума | Блата - Малованци | II |
| 2703 | 29 | b | Шума | Блата - Малованци | II |
| 2703 | 29 | c | Шума | Блата - Малованци | II |
| 2703 | 30 | 1 | Бара | Блата - Малованци | II |
| 2703 | 30 | 2 | Бара | Блата - Малованци | II |
| 2703 | 30 | 3 | Шумско земљиште | Блата - Малованци | II |
| 2703 | 30 | 4 | Бара | Блата - Малованци | II |
| 2703 | 30 | 5 | Пут | Блата - Малованци | II |
| 2703 | 30 | 6 | Просека | Блата - Малованци | II |

| ГЈ | одељење | одсек | намена | име | степен заштите |
|------|---------|-------|-----------------|-------------------|----------------|
| 2703 | 30 | a | Шума | Блата - Малованци | II |
| 2703 | 30 | b | Шума | Блата - Малованци | II |
| 2703 | 30 | c | Шума | Блата - Малованци | II |
| 2703 | 30 | d | Шума | Блата - Малованци | II |
| 2703 | 30 | e | Шума | Блата - Малованци | II |
| 2703 | 30 | f | Шума | Блата - Малованци | II |
| 2703 | 30 | g | Шума | Блата - Малованци | II |
| 2703 | 30 | h | Шума | Блата - Малованци | II |
| 2703 | 30 | i | Шума | Блата - Малованци | II |
| 2703 | 31 | 1 | Бара | Блата - Малованци | II |
| 2703 | 31 | 2 | Шумско земљиште | Блата - Малованци | II |
| 2703 | 31 | 3 | Шумско земљиште | Блата - Малованци | II |
| 2703 | 31 | 4 | Пут | Блата - Малованци | II |
| 2703 | 31 | 5 | Пут | Блата - Малованци | II |
| 2703 | 31 | 6 | Просека | Блата - Малованци | II |
| 2703 | 31 | a | Шума | Блата - Малованци | II |
| 2703 | 31 | b | Шума | Блата - Малованци | II |
| 2703 | 31 | c | Шума | Блата - Малованци | II |
| 2703 | 31 | d | Шума | Блата - Малованци | II |
| 2703 | 31 | e | Шума | Блата - Малованци | II |
| 2703 | 31 | f | Шума | Блата - Малованци | II |
| 2703 | 31 | g | Шума | Блата - Малованци | II |
| 2703 | 31 | h | Шума | Блата - Малованци | II |
| 2703 | 31 | i | Шума | Блата - Малованци | II |
| 2703 | 31 | j | Шума | Блата - Малованци | II |
| 2703 | 31 | k | Шума | Блата - Малованци | II |
| 2703 | 32 | 1 | Пут | Блата - Малованци | II |
| 2703 | 32 | 2 | Просека | Блата - Малованци | II |
| 2703 | 32 | a | Шума | Блата - Малованци | II |
| 2703 | 32 | b | Шума | Блата - Малованци | II |
| 2703 | 32 | c | Шума | Блата - Малованци | II |
| 2703 | 32 | d | Шума | Блата - Малованци | II |
| 2703 | 32 | e | Шума | Блата - Малованци | II |
| 2703 | 32 | f | Шума | Блата - Малованци | II |
| 2703 | 32 | g | Шума | Блата - Малованци | II |
| 2703 | 32 | h | Шума | Блата - Малованци | II |
| 2703 | 32 | i | Шума | Блата - Малованци | II |
| 2703 | 33 | e | Шума | Блата - Малованци | II |
| 2703 | 33 | f | Шума | Блата - Малованци | II |
| 2703 | 34 | 1 | Река | Блата - Малованци | II |
| 2703 | 34 | a | Шума | Блата - Малованци | II |
| 2703 | 34 | b | Шума | Блата - Малованци | II |
| 2703 | 34 | c | Шума | Блата - Малованци | II |
| 2703 | 34 | d | Шума | Блата - Малованци | II |

| ГЈ | одељење | одсек | намена | име | степен заштите |
|------|---------|-------|-----------------|-------------------|----------------|
| 2703 | 35 | 1 | Просека | Блата - Малованци | II |
| 2703 | 35 | a | Шума | Блата - Малованци | II |
| 2703 | 35 | b | Шума | Блата - Малованци | II |
| 2703 | 35 | c | Шума | Блата - Малованци | II |
| 2703 | 35 | d | Шума | Блата - Малованци | II |
| 2703 | 35 | e | Шумска култура | Блата - Малованци | II |
| 2703 | 35 | f | Шума | Блата - Малованци | II |
| 2703 | 35 | g | Шума | Блата - Малованци | II |
| 2703 | 35 | h | Шума | Блата - Малованци | II |
| 2703 | 36 | 1 | Пут | Блата - Малованци | II |
| 2703 | 36 | 2 | Просека | Блата - Малованци | II |
| 2703 | 36 | a | Шума | Блата - Малованци | II |
| 2703 | 36 | b | Шума | Блата - Малованци | II |
| 2703 | 36 | c | Шума | Блата - Малованци | II |
| 2703 | 36 | d | Шума | Блата - Малованци | II |
| 2703 | 36 | e | Шумска култура | Блата - Малованци | II |
| 2703 | 36 | f | Шума | Блата - Малованци | II |
| 2703 | 36 | g | Шума | Блата - Малованци | II |
| 2703 | 37 | 1 | Бара | Блата - Малованци | II |
| 2703 | 37 | 2 | Бара | Блата - Малованци | II |
| 2703 | 37 | 3 | Шумско земљиште | Блата - Малованци | II |
| 2703 | 37 | 4 | Бара | Блата - Малованци | II |
| 2703 | 37 | 5 | Пут | Блата - Малованци | II |
| 2703 | 37 | 6 | Просека | Блата - Малованци | II |
| 2703 | 37 | a | Шума | Блата - Малованци | II |
| 2703 | 37 | b | Шума | Блата - Малованци | II |
| 2703 | 37 | c | Шума | Блата - Малованци | II |
| 2703 | 37 | d | Шума | Блата - Малованци | II |
| 2703 | 37 | e | Шума | Блата - Малованци | II |
| 2703 | 37 | f | Шума | Блата - Малованци | II |
| 2703 | 37 | g | Шума | Блата - Малованци | II |
| 2703 | 37 | h | Шума | Блата - Малованци | II |
| 2703 | 37 | i | Шума | Блата - Малованци | II |
| 2703 | 37 | j | Шумска култура | Блата - Малованци | II |
| 2703 | 37 | k | Шума | Блата - Малованци | II |
| 2703 | 37 | l | Шумска култура | Блата - Малованци | II |
| 2703 | 37 | m | Шумска култура | Блата - Малованци | II |
| 2703 | 37 | n | Шума | Блата - Малованци | II |
| 2703 | 37 | o | Шума | Блата - Малованци | II |
| 2703 | 38 | 1 | Бара | Блата - Малованци | II |
| 2703 | 38 | 2 | Шумско земљиште | Блата - Малованци | II |
| 2703 | 38 | 3 | Бара | Блата - Малованци | II |
| 2703 | 38 | 4 | Бара | Блата - Малованци | II |
| 2703 | 38 | 5 | Пут | Блата - Малованци | II |

| ГЈ | одељење | одсек | намена | име | степен заштите |
|------|---------|-------|-----------------|-------------------|----------------|
| 2703 | 38 | 6 | Просека | Блата - Малованци | II |
| 2703 | 38 | a | Шума | Блата - Малованци | II |
| 2703 | 38 | b | Шума | Блата - Малованци | II |
| 2703 | 38 | c | Шума | Блата - Малованци | II |
| 2703 | 38 | d | Шума | Блата - Малованци | II |
| 2703 | 38 | e | Шума | Блата - Малованци | II |
| 2703 | 38 | f | Шума | Блата - Малованци | II |
| 2703 | 38 | g | Шума | Блата - Малованци | II |
| 2703 | 44 | b | Шума | Блата - Малованци | II |
| 2703 | 44 | f | Шума | Блата - Малованци | II |
| 2703 | 45 | 1 | Бара | Блата - Малованци | II |
| 2703 | 45 | 2 | Бара | Блата - Малованци | II |
| 2703 | 45 | 3 | Шумско земљиште | Блата - Малованци | II |
| 2703 | 45 | 4 | Просека | Блата - Малованци | II |
| 2703 | 45 | a | Шума | Блата - Малованци | II |
| 2703 | 45 | b | Шума | Блата - Малованци | II |
| 2703 | 45 | c | Шума | Блата - Малованци | II |
| 2703 | 45 | d | Шума | Блата - Малованци | II |
| 2703 | 45 | e | Шума | Блата - Малованци | II |
| 2703 | 45 | f | Шума | Блата - Малованци | II |
| 2703 | 45 | g | Шума | Блата - Малованци | II |
| 2703 | 45 | h | Шума | Блата - Малованци | II |
| 2703 | 45 | i | Шума | Блата - Малованци | II |
| 2703 | 45 | j | Шума | Блата - Малованци | II |
| 2703 | 46 | 1 | Бара | Блата - Малованци | II |
| 2703 | 46 | 2 | Шумско земљиште | Блата - Малованци | II |
| 2703 | 46 | 3 | Пут | Блата - Малованци | II |
| 2703 | 46 | 4 | Просека | Блата - Малованци | II |
| 2703 | 46 | a | Шума | Блата - Малованци | II |
| 2703 | 46 | b | Шума | Блата - Малованци | II |
| 2703 | 46 | c | Шума | Блата - Малованци | II |
| 2703 | 46 | d | Шума | Блата - Малованци | II |
| 2703 | 46 | e | Шума | Блата - Малованци | II |
| 2703 | 46 | f | Шума | Блата - Малованци | II |
| 2703 | 46 | g | Шума | Блата - Малованци | II |
| 2703 | 46 | h | Шума | Блата - Малованци | II |
| 2703 | 46 | i | Шума | Блата - Малованци | II |
| 2703 | 46 | j | Шума | Блата - Малованци | II |
| 2703 | 46 | k | Шума | Блата - Малованци | II |
| 2703 | 46 | l | Шума | Блата - Малованци | II |
| 2703 | 46 | m | Шума | Блата - Малованци | II |
| 2703 | 46 | n | Шума | Блата - Малованци | II |
| 2703 | 46 | o | Шума | Блата - Малованци | II |
| 2703 | 46 | p | Шума | Блата - Малованци | II |

| ГЈ | одељење | одсек | намена | име | степен заштите |
|------|---------|-------|-------------------|----------------------|----------------|
| 2703 | 47 | 1 | Бара | Блата - Малованци | II |
| 2703 | 47 | 2 | Пут | Блата - Малованци | II |
| 2703 | 47 | 3 | Просека | Блата - Малованци | II |
| 2703 | 47 | a | Шума | Блата - Малованци | II |
| 2703 | 47 | b | Шума | Блата - Малованци | II |
| 2703 | 47 | c | Шума | Блата - Малованци | II |
| 2703 | 47 | d | Шума | Блата - Малованци | II |
| 2703 | 47 | e | Шума | Блата - Малованци | II |
| 2703 | 47 | f | Шума | Блата - Малованци | II |
| 2703 | 47 | g | Шума | Блата - Малованци | II |
| 2703 | 48 | 1 | Пут | Блата - Малованци | II |
| 2703 | 48 | 2 | Просека | Блата - Малованци | II |
| 2703 | 48 | a | Шума | Блата - Малованци | II |
| 2703 | 48 | b | Шума | Блата - Малованци | II |
| 2703 | 48 | c | Шума | Блата - Малованци | II |
| 2703 | 48 | d | Шума | Блата - Малованци | II |
| 2703 | 48 | e | Шумска култура | Блата - Малованци | II |
| 2703 | 48 | f | Шума | Блата - Малованци | II |
| 2703 | 48 | g | Шума | Блата - Малованци | II |
| 2704 | 1 | 1 | Река | Рашковица - Смогвица | II |
| 2704 | 1 | 2 | Просека | Рашковица - Смогвица | II |
| 2704 | 1 | a | Шума | Рашковица - Смогвица | II |
| 2704 | 2 | 1 | Бара | Рашковица - Смогвица | II |
| 2704 | 2 | 2 | Река | Рашковица - Смогвица | II |
| 2704 | 2 | 3 | Бара | Рашковица - Смогвица | II |
| 2704 | 2 | 4 | Поток (канал) | Рашковица - Смогвица | II |
| 2704 | 2 | 5 | Просека | Рашковица - Смогвица | II |
| 2704 | 2 | a | Шума | Рашковица - Смогвица | II |
| 2704 | 2 | b | Шума | Рашковица - Смогвица | II |
| 2704 | 2 | c | Шума | Рашковица - Смогвица | II |
| 2704 | 2 | d | Шумска култура | Рашковица - Смогвица | II |
| 2704 | 2 | e | Шума | Рашковица - Смогвица | II |
| 2704 | 2 | f | Шума | Рашковица - Смогвица | II |
| 2704 | 11 | 1 | Забарено земљиште | Рашковица - Смогвица | II |
| 2704 | 12 | 1 | Бара | Рашковица - Смогвица | II |
| 2704 | 12 | 2 | Забарено земљиште | Рашковица - Смогвица | II |
| 2704 | 12 | 3 | Бара | Рашковица - Смогвица | II |
| 2704 | 12 | 4 | Просека | Рашковица - Смогвица | II |
| 2704 | 12 | 5 | Пут | Рашковица - Смогвица | II |
| 2704 | 12 | a | Шума | Рашковица - Смогвица | II |
| 2704 | 12 | b | Шума | Рашковица - Смогвица | II |
| 2704 | 12 | c | Шума | Рашковица - Смогвица | II |
| 2704 | 12 | d | Шума | Рашковица - Смогвица | II |
| 2704 | 13 | 1 | Забарено земљиште | Рашковица - Смогвица | II |

| ГЈ | одељење | одсек | намена | име | степен заштите |
|------|---------|-------|-------------------|----------------------|----------------|
| 2704 | 13 | 2 | Бара | Рашковица - Смогвица | II |
| 2704 | 13 | 3 | Бара | Рашковица - Смогвица | II |
| 2704 | 13 | 4 | Река | Рашковица - Смогвица | II |
| 2704 | 13 | 5 | Просека | Рашковица - Смогвица | II |
| 2704 | 13 | 6 | Пут | Рашковица - Смогвица | II |
| 2704 | 13 | a | Шума | Рашковица - Смогвица | II |
| 2704 | 13 | b | Шума | Рашковица - Смогвица | II |
| 2704 | 13 | c | Шума | Рашковица - Смогвица | II |
| 2704 | 13 | d | Шума | Рашковица - Смогвица | II |
| 2704 | 14 | 1 | Бара | Рашковица - Смогвица | II |
| 2704 | 14 | 2 | Бара | Рашковица - Смогвица | II |
| 2704 | 14 | 3 | Забарено земљиште | Рашковица - Смогвица | II |
| 2704 | 14 | 4 | Бара | Рашковица - Смогвица | II |
| 2704 | 14 | 5 | Бара | Рашковица - Смогвица | II |
| 2704 | 14 | 6 | Бара | Рашковица - Смогвица | II |
| 2704 | 14 | 7 | Бара | Рашковица - Смогвица | II |
| 2704 | 14 | 8 | Река | Рашковица - Смогвица | II |
| 2704 | 14 | 9 | Просека | Рашковица - Смогвица | II |
| 2704 | 14 | a | Шума | Рашковица - Смогвица | II |
| 2704 | 14 | b | Шума | Рашковица - Смогвица | II |
| 2704 | 14 | c | Шума | Рашковица - Смогвица | II |
| 2704 | 14 | d | Шума | Рашковица - Смогвица | II |
| 2704 | 14 | e | Шума | Рашковица - Смогвица | II |
| 2704 | 14 | f | Шума | Рашковица - Смогвица | II |
| 2704 | 14 | g | Шума | Рашковица - Смогвица | II |
| 2704 | 14 | h | Шума | Рашковица - Смогвица | II |
| 2704 | 15 | 1 | Бара | Рашковица - Смогвица | II |
| 2704 | 15 | 2 | Бара | Рашковица - Смогвица | II |
| 2704 | 15 | 3 | Бара | Рашковица - Смогвица | II |
| 2704 | 15 | 4 | Бара | Рашковица - Смогвица | II |
| 2704 | 15 | 5 | Забарено земљиште | Рашковица - Смогвица | II |
| 2704 | 15 | 6 | Бара | Рашковица - Смогвица | II |
| 2704 | 15 | 7 | Бара | Рашковица - Смогвица | II |
| 2704 | 15 | 8 | Забарено земљиште | Рашковица - Смогвица | II |
| 2704 | 15 | 9 | Бара | Рашковица - Смогвица | II |
| 2704 | 15 | 10 | Бара | Рашковица - Смогвица | II |
| 2704 | 15 | 11 | Бара | Рашковица - Смогвица | II |
| 2704 | 15 | 12 | Просека | Рашковица - Смогвица | II |
| 2704 | 15 | 13 | Пут | Рашковица - Смогвица | II |
| 2704 | 15 | a | Шума | Рашковица - Смогвица | II |
| 2704 | 15 | b | Шума | Рашковица - Смогвица | II |
| 2704 | 15 | c | Шума | Рашковица - Смогвица | II |
| 2704 | 15 | d | Шума | Рашковица - Смогвица | II |
| 2704 | 15 | e | Шума | Рашковица - Смогвица | II |

| ГЈ | одељење | одсек | намена | име | степен заштите |
|------|---------|-------|-------------------|----------------------|----------------|
| 2704 | 16 | 1 | Забарено земљиште | Рашковица - Смогвица | II |
| 2704 | 16 | a | Шума | Рашковица - Смогвица | II |
| 2704 | 22 | 1 | Забарено земљиште | Рашковица - Смогвица | II |
| 2704 | 23 | 1 | Забарено земљиште | Рашковица - Смогвица | II |
| 2704 | 24 | 1 | Забарено земљиште | Рашковица - Смогвица | II |
| 2704 | 25 | 1 | Забарено земљиште | Рашковица - Смогвица | II |
| 2704 | 26 | 1 | Бара | Рашковица - Смогвица | II |
| 2704 | 26 | 2 | Бара | Рашковица - Смогвица | II |
| 2704 | 26 | 3 | Бара | Рашковица - Смогвица | II |
| 2704 | 26 | 4 | Просека | Рашковица - Смогвица | II |
| 2704 | 26 | a | Шума | Рашковица - Смогвица | II |
| 2704 | 26 | b | Шума | Рашковица - Смогвица | II |
| 2704 | 26 | c | Шума | Рашковица - Смогвица | II |
| 2704 | 26 | d | Шума | Рашковица - Смогвица | II |
| 2704 | 26 | e | Шума | Рашковица - Смогвица | II |
| 2704 | 26 | f | Шума | Рашковица - Смогвица | II |
| 2704 | 26 | g | Шума | Рашковица - Смогвица | II |
| 2704 | 27 | 1 | Бара | Рашковица - Смогвица | II |
| 2704 | 27 | 2 | Бара | Рашковица - Смогвица | II |
| 2704 | 27 | 3 | Бара | Рашковица - Смогвица | II |
| 2704 | 27 | 4 | Бара | Рашковица - Смогвица | II |
| 2704 | 27 | 5 | Просека | Рашковица - Смогвица | II |
| 2704 | 27 | 6 | Пут | Рашковица - Смогвица | II |
| 2704 | 27 | a | Шума | Рашковица - Смогвица | II |
| 2704 | 27 | b | Шума | Рашковица - Смогвица | II |
| 2704 | 27 | c | Шума | Рашковица - Смогвица | II |
| 2704 | 27 | d | Шума | Рашковица - Смогвица | II |
| 2704 | 27 | e | Шума | Рашковица - Смогвица | II |
| 2704 | 28 | 1 | Бара | Рашковица - Смогвица | II |
| 2704 | 28 | 2 | Бара | Рашковица - Смогвица | II |
| 2704 | 28 | 3 | Бара | Рашковица - Смогвица | II |
| 2704 | 28 | 4 | Бара | Рашковица - Смогвица | II |
| 2704 | 28 | 5 | Бара | Рашковица - Смогвица | II |
| 2704 | 28 | 6 | Бара | Рашковица - Смогвица | II |
| 2704 | 28 | 7 | Просека | Рашковица - Смогвица | II |
| 2704 | 28 | 8 | Пут | Рашковица - Смогвица | II |
| 2704 | 28 | a | Шума | Рашковица - Смогвица | II |
| 2704 | 28 | b | Шума | Рашковица - Смогвица | II |
| 2704 | 28 | c | Шума | Рашковица - Смогвица | II |
| 2704 | 28 | d | Шума | Рашковица - Смогвица | II |
| 2704 | 28 | e | Шума | Рашковица - Смогвица | II |
| 2704 | 28 | f | Шума | Рашковица - Смогвица | II |
| 2704 | 28 | g | Шума | Рашковица - Смогвица | II |
| 2704 | 28 | h | Шума | Рашковица - Смогвица | II |

| ГЈ | одељење | одсек | намена | име | степен заштите |
|------|---------|-------|-------------------|----------------------|----------------|
| 2704 | 28 | i | Шума | Рашковица - Смогвица | II |
| 2704 | 29 | 1 | Бара | Рашковица - Смогвица | II |
| 2704 | 29 | 2 | Бара | Рашковица - Смогвица | II |
| 2704 | 29 | 3 | Бара | Рашковица - Смогвица | II |
| 2704 | 29 | 4 | Просека | Рашковица - Смогвица | II |
| 2704 | 29 | 5 | Пут | Рашковица - Смогвица | II |
| 2704 | 29 | a | Шума | Рашковица - Смогвица | II |
| 2704 | 29 | b | Шума | Рашковица - Смогвица | II |
| 2704 | 29 | c | Шума | Рашковица - Смогвица | II |
| 2704 | 29 | d | Шума | Рашковица - Смогвица | II |
| 2704 | 29 | e | Шума | Рашковица - Смогвица | II |
| 2704 | 29 | f | Шума | Рашковица - Смогвица | II |
| 2704 | 29 | g | Шума | Рашковица - Смогвица | II |
| 2704 | 29 | h | Шума | Рашковица - Смогвица | II |
| 2704 | 29 | i | Шума | Рашковица - Смогвица | II |
| 2704 | 29 | j | Шума | Рашковица - Смогвица | II |
| 2704 | 29 | k | Шума | Рашковица - Смогвица | II |
| 2704 | 30 | 1 | Бара | Рашковица - Смогвица | II |
| 2704 | 30 | 2 | Бара | Рашковица - Смогвица | II |
| 2704 | 30 | 3 | Бара | Рашковица - Смогвица | II |
| 2704 | 30 | 4 | Просека | Рашковица - Смогвица | II |
| 2704 | 30 | 5 | Пут | Рашковица - Смогвица | II |
| 2704 | 30 | a | Шума | Рашковица - Смогвица | II |
| 2704 | 30 | b | Шума | Рашковица - Смогвица | II |
| 2704 | 30 | c | Шума | Рашковица - Смогвица | II |
| 2704 | 30 | d | Шума | Рашковица - Смогвица | II |
| 2704 | 30 | e | Шума | Рашковица - Смогвица | II |
| 2704 | 30 | f | Шума | Рашковица - Смогвица | II |
| 2704 | 30 | g | Шума | Рашковица - Смогвица | II |
| 2704 | 30 | h | Шума | Рашковица - Смогвица | II |
| 2704 | 30 | i | Шума | Рашковица - Смогвица | II |
| 2704 | 31 | 1 | Забарено земљиште | Рашковица - Смогвица | II |
| 2704 | 31 | 2 | Забарено земљиште | Рашковица - Смогвица | II |
| 2704 | 31 | 3 | Просека | Рашковица - Смогвица | II |
| 2704 | 31 | 4 | Пут | Рашковица - Смогвица | II |
| 2704 | 31 | a | Шума | Рашковица - Смогвица | II |
| 2704 | 31 | b | Шума | Рашковица - Смогвица | II |
| 2704 | 31 | c | Шума | Рашковица - Смогвица | II |
| 2704 | 31 | d | Шума | Рашковица - Смогвица | II |
| 2704 | 31 | e | Шума | Рашковица - Смогвица | II |
| 2704 | 31 | f | Шума | Рашковица - Смогвица | II |
| 2704 | 32 | 1 | Забарено земљиште | Рашковица - Смогвица | II |
| 2704 | 32 | 2 | Забарено земљиште | Рашковица - Смогвица | II |
| 2704 | 32 | 3 | Забарено земљиште | Рашковица - Смогвица | II |

| ГЈ | одељење | одсек | намена | име | степен заштите |
|------|---------|-------|-------------------|----------------------|----------------|
| 2704 | 32 | 4 | Забарено земљиште | Рашковица - Смогвица | II |
| 2704 | 32 | 5 | Забарено земљиште | Рашковица - Смогвица | II |
| 2704 | 32 | 6 | Забарено земљиште | Рашковица - Смогвица | II |
| 2704 | 32 | 7 | Забарено земљиште | Рашковица - Смогвица | II |
| 2704 | 32 | 8 | Просека | Рашковица - Смогвица | II |
| 2704 | 32 | 9 | Пут | Рашковица - Смогвица | II |
| 2704 | 32 | a | Шума | Рашковица - Смогвица | II |
| 2704 | 32 | b | Шума | Рашковица - Смогвица | II |
| 2704 | 32 | c | Шума | Рашковица - Смогвица | II |
| 2704 | 32 | d | Шума | Рашковица - Смогвица | II |
| 2704 | 32 | e | Шума | Рашковица - Смогвица | II |
| 2704 | 32 | f | Шума | Рашковица - Смогвица | II |
| 2704 | 32 | g | Шума | Рашковица - Смогвица | II |
| 2704 | 32 | h | Шума | Рашковица - Смогвица | II |
| 2704 | 32 | i | Шума | Рашковица - Смогвица | II |
| 2704 | 33 | 1 | Бара | Рашковица - Смогвица | II |
| 2704 | 33 | 2 | Бара | Рашковица - Смогвица | II |
| 2704 | 33 | 3 | Забарено земљиште | Рашковица - Смогвица | II |
| 2704 | 33 | 4 | Бара | Рашковица - Смогвица | II |
| 2704 | 33 | 5 | Забарено земљиште | Рашковица - Смогвица | II |
| 2704 | 33 | 6 | Забарено земљиште | Рашковица - Смогвица | II |
| 2704 | 33 | 7 | Забарено земљиште | Рашковица - Смогвица | II |
| 2704 | 33 | 8 | Просека | Рашковица - Смогвица | II |
| 2704 | 33 | a | Шума | Рашковица - Смогвица | II |
| 2704 | 33 | b | Шума | Рашковица - Смогвица | II |
| 2704 | 33 | c | Шума | Рашковица - Смогвица | II |
| 2704 | 33 | d | Шума | Рашковица - Смогвица | II |
| 2704 | 33 | e | Шума | Рашковица - Смогвица | II |
| 2704 | 34 | 1 | Забарено земљиште | Рашковица - Смогвица | II |
| 2704 | 34 | 2 | Забарено земљиште | Рашковица - Смогвица | II |
| 2704 | 34 | 3 | Забарено земљиште | Рашковица - Смогвица | II |
| 2704 | 34 | 4 | Забарено земљиште | Рашковица - Смогвица | II |
| 2704 | 34 | 5 | Забарено земљиште | Рашковица - Смогвица | II |
| 2704 | 34 | 6 | Просека | Рашковица - Смогвица | II |
| 2704 | 34 | a | Шума | Рашковица - Смогвица | II |
| 2704 | 34 | b | Шума | Рашковица - Смогвица | II |
| 2704 | 34 | c | Шума | Рашковица - Смогвица | II |
| 2704 | 34 | d | Шума | Рашковица - Смогвица | II |
| 2704 | 34 | e | Шума | Рашковица - Смогвица | II |
| 2704 | 34 | f | Шума | Рашковица - Смогвица | II |
| 2704 | 34 | g | Шума | Рашковица - Смогвица | II |
| 2704 | 34 | h | Шума | Рашковица - Смогвица | II |
| 2704 | 35 | 1 | Бара | Рашковица - Смогвица | II |
| 2704 | 35 | 2 | Бара | Рашковица - Смогвица | II |

| ГЈ | одељење | одсек | намена | име | степен заштите |
|------|---------|-------|-------------------|----------------------|----------------|
| 2704 | 35 | 3 | Забарено земљиште | Рашковица - Смогвица | II |
| 2704 | 35 | 4 | Забарено земљиште | Рашковица - Смогвица | II |
| 2704 | 35 | 5 | Просека | Рашковица - Смогвица | II |
| 2704 | 35 | a | Шума | Рашковица - Смогвица | II |
| 2704 | 35 | b | Шума | Рашковица - Смогвица | II |
| 2704 | 35 | c | Шума | Рашковица - Смогвица | II |
| 2704 | 35 | d | Шума | Рашковица - Смогвица | II |
| 2704 | 35 | e | Шума | Рашковица - Смогвица | II |
| 2704 | 35 | f | Шума | Рашковица - Смогвица | II |
| 2704 | 35 | g | Шума | Рашковица - Смогвица | II |
| 2704 | 35 | h | Шума | Рашковица - Смогвица | II |
| 2704 | 35 | i | Шума | Рашковица - Смогвица | II |
| 2704 | 36 | 1 | Забарено земљиште | Рашковица - Смогвица | II |
| 2704 | 36 | 2 | Бара | Рашковица - Смогвица | II |
| 2704 | 36 | 3 | Бара | Рашковица - Смогвица | II |
| 2704 | 36 | 4 | Бара | Рашковица - Смогвица | II |
| 2704 | 36 | 5 | Забарено земљиште | Рашковица - Смогвица | II |
| 2704 | 36 | 6 | Забарено земљиште | Рашковица - Смогвица | II |
| 2704 | 36 | 7 | Просека | Рашковица - Смогвица | II |
| 2704 | 36 | 8 | Пут | Рашковица - Смогвица | II |
| 2704 | 36 | a | Шума | Рашковица - Смогвица | II |
| 2704 | 36 | b | Шума | Рашковица - Смогвица | II |
| 2704 | 36 | c | Шума | Рашковица - Смогвица | II |
| 2704 | 36 | d | Шума | Рашковица - Смогвица | II |
| 2704 | 36 | e | Шума | Рашковица - Смогвица | II |
| 2704 | 36 | f | Шума | Рашковица - Смогвица | II |
| 2704 | 36 | g | Шума | Рашковица - Смогвица | II |
| 2704 | 36 | h | Шума | Рашковица - Смогвица | II |
| 2704 | 37 | 1 | Бара | Рашковица - Смогвица | II |
| 2704 | 37 | 2 | Забарено земљиште | Рашковица - Смогвица | II |
| 2704 | 37 | 3 | Бара | Рашковица - Смогвица | II |
| 2704 | 37 | 4 | Бара | Рашковица - Смогвица | II |
| 2704 | 37 | 5 | Бара | Рашковица - Смогвица | II |
| 2704 | 37 | 6 | Бара | Рашковица - Смогвица | II |
| 2704 | 37 | 7 | Бара | Рашковица - Смогвица | II |
| 2704 | 37 | 8 | Просека | Рашковица - Смогвица | II |
| 2704 | 37 | 9 | Пут | Рашковица - Смогвица | II |
| 2704 | 37 | a | Шума | Рашковица - Смогвица | II |
| 2704 | 37 | b | Шума | Рашковица - Смогвица | II |
| 2704 | 37 | c | Шума | Рашковица - Смогвица | II |
| 2704 | 37 | d | Шума | Рашковица - Смогвица | II |
| 2704 | 37 | e | Шума | Рашковица - Смогвица | II |
| 2704 | 38 | 1 | Бара | Рашковица - Смогвица | II |
| 2704 | 38 | 2 | Бара | Рашковица - Смогвица | II |

| ГЈ | одељење | одсек | намена | име | степен заштите |
|------|---------|-------|-------------------|---------------------------|----------------|
| 2704 | 38 | 3 | Бара | Рашковица - Смогвица | II |
| 2704 | 38 | 4 | Просека | Рашковица - Смогвица | II |
| 2704 | 38 | 5 | Просека | Рашковица - Смогвица | II |
| 2704 | 38 | a | Шума | Рашковица - Смогвица | II |
| 2704 | 38 | b | Шума | Рашковица - Смогвица | II |
| 2704 | 38 | c | Шума | Рашковица - Смогвица | II |
| 2704 | 38 | d | Шума | Рашковица - Смогвица | II |
| 2704 | 38 | e | Шума | Рашковица - Смогвица | II |
| 2704 | 38 | f | Шума | Рашковица - Смогвица | II |
| 2704 | 39 | 1 | Поток (канал) | Рашковица - Смогвица | II |
| 2704 | 39 | 2 | Поток (канал) | Рашковица - Смогвица | II |
| 2704 | 39 | 3 | Просека | Рашковица - Смогвица | II |
| 2704 | 39 | 4 | Пут | Рашковица - Смогвица | II |
| 2704 | 39 | a | Шума | Рашковица - Смогвица | II |
| 2704 | 39 | b | Шума | Рашковица - Смогвица | II |
| 2704 | 39 | c | Шума | Рашковица - Смогвица | II |
| 2704 | 39 | d | Шума | Рашковица - Смогвица | II |
| 2704 | 39 | e | Шума | Рашковица - Смогвица | II |
| 2704 | 39 | f | Шума | Рашковица - Смогвица | II |
| 2704 | 39 | g | Шума | Рашковица - Смогвица | II |
| 2704 | 39 | h | Шума | Рашковица - Смогвица | II |
| 2704 | 40 | 1 | Просека | Рашковица - Смогвица | II |
| 2704 | 40 | a | Шума | Рашковица - Смогвица | II |
| 2704 | 40 | b | Шума | Рашковица - Смогвица | II |
| 2704 | 40 | c | Шума | Рашковица - Смогвица | II |
| 2704 | 40 | d | Шума | Рашковица - Смогвица | II |
| 2704 | 40 | e | Шума | Рашковица - Смогвица | II |
| 2704 | 40 | f | Шума | Рашковица - Смогвица | II |
| 2704 | 40 | g | Шума | Рашковица - Смогвица | II |
| 2705 | 16 | 1 | Забарено земљиште | Винична - Жеравинац - Пук | II |
| 2705 | 16 | 2 | Забарено земљиште | Винична - Жеравинац - Пук | II |
| 2705 | 16 | 3 | Забарено земљиште | Винична - Жеравинац - Пук | II |
| 2705 | 16 | 5 | Просека | Винична - Жеравинац - Пук | II |
| 2705 | 16 | a | Шумска култура | Винична - Жеравинац - Пук | II |
| 2705 | 16 | b | Шума | Винична - Жеравинац - Пук | II |
| 2705 | 16 | c | Шума | Винична - Жеравинац - Пук | II |
| 2705 | 16 | d | Шума | Винична - Жеравинац - Пук | II |
| 2705 | 16 | e | Шума | Винична - Жеравинац - Пук | II |
| 2705 | 16 | f | Шума | Винична - Жеравинац - Пук | II |
| 2705 | 16 | g | Шума | Винична - Жеравинац - Пук | II |
| 2705 | 16 | h | Шума | Винична - Жеравинац - Пук | II |
| 2705 | 16 | i | Шумска култура | Винична - Жеравинац - Пук | II |
| 2705 | 16 | j | Шума | Винична - Жеравинац - Пук | II |
| 2705 | 16 | k | Шума | Винична - Жеравинац - Пук | II |

| ГЈ | одељење | одсек | намена | име | степен заштите |
|------|---------|-------|-------------------|---------------------------|----------------|
| 2705 | 16 | l | Шума | Винична - Жеравинац - Пук | II |
| 2705 | 16 | m | Шума | Винична - Жеравинац - Пук | II |
| 2705 | 16 | n | Шума | Винична - Жеравинац - Пук | II |
| 2705 | 16 | o | Шума | Винична - Жеравинац - Пук | II |
| 2705 | 16 | p | Шума | Винична - Жеравинац - Пук | II |
| 2705 | 16 | q | Шумска култура | Винична - Жеравинац - Пук | II |
| 2705 | 19 | 1 | Забарено земљиште | Винична - Жеравинац - Пук | II |
| 2705 | 19 | a | Шума | Винична - Жеравинац - Пук | II |
| 2705 | 19 | b | Шума | Винична - Жеравинац - Пук | II |
| 2705 | 19 | c | Шума | Винична - Жеравинац - Пук | II |
| 2705 | 19 | d | Шума | Винична - Жеравинац - Пук | II |
| 2705 | 19 | e | Шума | Винична - Жеравинац - Пук | II |
| 2705 | 19 | i | Шума | Винична - Жеравинац - Пук | II |
| 2705 | 20 | 1 | Просека | Винична - Жеравинац - Пук | II |
| 2705 | 20 | a | Шума | Винична - Жеравинац - Пук | II |
| 2705 | 20 | b | Шума | Винична - Жеравинац - Пук | II |
| 2705 | 20 | d | Шума | Винична - Жеравинац - Пук | II |
| 2705 | 20 | f | Шума | Винична - Жеравинац - Пук | II |
| 2705 | 21 | 1 | Забарено земљиште | Винична - Жеравинац - Пук | II |
| 2705 | 21 | 2 | Забарено земљиште | Винична - Жеравинац - Пук | II |
| 2705 | 21 | 3 | Забарено земљиште | Винична - Жеравинац - Пук | II |
| 2705 | 21 | 4 | Забарено земљиште | Винична - Жеравинац - Пук | II |
| 2705 | 21 | 5 | Пут | Винична - Жеравинац - Пук | II |
| 2705 | 21 | 6 | Просека | Винична - Жеравинац - Пук | II |
| 2705 | 21 | a | Шумска култура | Винична - Жеравинац - Пук | II |
| 2705 | 21 | b | Шума | Винична - Жеравинац - Пук | II |
| 2705 | 21 | c | Шумска култура | Винична - Жеравинац - Пук | II |
| 2705 | 21 | d | Шума | Винична - Жеравинац - Пук | II |
| 2705 | 21 | e | Шумска култура | Винична - Жеравинац - Пук | II |
| 2705 | 21 | f | Шума | Винична - Жеравинац - Пук | II |
| 2705 | 21 | g | Шума | Винична - Жеравинац - Пук | II |
| 2705 | 21 | h | Шума | Винична - Жеравинац - Пук | II |
| 2705 | 21 | i | Шума | Винична - Жеравинац - Пук | II |
| 2705 | 21 | j | Шума | Винична - Жеравинац - Пук | II |
| 2705 | 21 | k | Шума | Винична - Жеравинац - Пук | II |
| 2705 | 21 | l | Шума | Винична - Жеравинац - Пук | II |
| 2705 | 22 | 1 | Бара | Винична - Жеравинац - Пук | II |
| 2705 | 22 | 2 | Бара | Винична - Жеравинац - Пук | II |
| 2705 | 22 | 3 | Пут | Винична - Жеравинац - Пук | II |
| 2705 | 22 | 4 | Просека | Винична - Жеравинац - Пук | II |
| 2705 | 22 | a | Шумска култура | Винична - Жеравинац - Пук | II |
| 2705 | 22 | b | Шума | Винична - Жеравинац - Пук | II |
| 2705 | 22 | c | Шума | Винична - Жеравинац - Пук | II |
| 2705 | 22 | d | Шума | Винична - Жеравинац - Пук | II |

| ГЈ | одељење | одсек | намена | име | степен заштите |
|------|---------|-------|-------------------|---------------------------|----------------|
| 2705 | 22 | e | Шума | Винична - Жеравинац - Пук | II |
| 2705 | 22 | h | Шумска култура | Винична - Жеравинац - Пук | II |
| 2705 | 23 | 1 | Просека | Винична - Жеравинац - Пук | II |
| 2705 | 23 | a | Шумска култура | Винична - Жеравинац - Пук | II |
| 2705 | 23 | b | Шумска култура | Винична - Жеравинац - Пук | II |
| 2705 | 23 | c | Шума | Винична - Жеравинац - Пук | II |
| 2705 | 23 | h | Шума | Винична - Жеравинац - Пук | II |
| 2705 | 23 | i | Шума | Винична - Жеравинац - Пук | II |
| 2705 | 23 | j | Шума | Винична - Жеравинац - Пук | II |
| 2705 | 26 | 1 | Забарено земљиште | Винична - Жеравинац - Пук | II |
| 2705 | 26 | 2 | Забарено земљиште | Винична - Жеравинац - Пук | II |
| 2705 | 26 | 3 | Пут | Винична - Жеравинац - Пук | II |
| 2705 | 26 | 4 | Просека | Винична - Жеравинац - Пук | II |
| 2705 | 26 | a | Шума | Винична - Жеравинац - Пук | II |
| 2705 | 26 | b | Шума | Винична - Жеравинац - Пук | II |
| 2705 | 26 | c | Шума | Винична - Жеравинац - Пук | II |
| 2705 | 26 | d | Шума | Винична - Жеравинац - Пук | II |
| 2705 | 26 | g | Шума | Винична - Жеравинац - Пук | II |
| 2705 | 26 | h | Шума | Винична - Жеравинац - Пук | II |
| 2705 | 26 | i | Шума | Винична - Жеравинац - Пук | II |
| 2705 | 26 | j | Шума | Винична - Жеравинац - Пук | II |
| 2705 | 26 | k | Шума | Винична - Жеравинац - Пук | II |
| 2705 | 27 | 1 | Пут | Винична - Жеравинац - Пук | II |
| 2705 | 27 | 2 | Просека | Винична - Жеравинац - Пук | II |
| 2705 | 27 | a | Шума | Винична - Жеравинац - Пук | II |
| 2705 | 27 | b | Шума | Винична - Жеравинац - Пук | II |
| 2705 | 27 | d | Шума | Винична - Жеравинац - Пук | II |
| 2705 | 27 | e | Шума | Винична - Жеравинац - Пук | II |
| 2705 | 27 | f | Шума | Винична - Жеравинац - Пук | II |
| 2705 | 27 | g | Шума | Винична - Жеравинац - Пук | II |
| 2705 | 27 | h | Шума | Винична - Жеравинац - Пук | II |
| 2705 | 27 | i | Шума | Винична - Жеравинац - Пук | II |
| 2705 | 27 | j | Шума | Винична - Жеравинац - Пук | II |
| 2705 | 27 | k | Шума | Винична - Жеравинац - Пук | II |
| 2705 | 28 | 1 | Пут | Винична - Жеравинац - Пук | II |
| 2705 | 28 | 2 | Просека | Винична - Жеравинац - Пук | II |
| 2705 | 28 | a | Шума | Винична - Жеравинац - Пук | II |
| 2705 | 28 | b | Шума | Винична - Жеравинац - Пук | II |
| 2705 | 28 | c | Шума | Винична - Жеравинац - Пук | II |
| 2705 | 28 | d | Шума | Винична - Жеравинац - Пук | II |
| 2705 | 28 | e | Шума | Винична - Жеравинац - Пук | II |
| 2705 | 28 | f | Шума | Винична - Жеравинац - Пук | II |
| 2705 | 28 | g | Шума | Винична - Жеравинац - Пук | II |
| 2705 | 28 | h | Шума | Винична - Жеравинац - Пук | II |

| ГЈ | одељење | одсек | намена | име | степен заштите |
|------|---------|-------|-------------------|---------------------------|----------------|
| 2705 | 28 | i | Шума | Винична - Жеравинац - Пук | II |
| 2705 | 28 | j | Шума | Винична - Жеравинац - Пук | II |
| 2705 | 29 | 1 | Пут | Винична - Жеравинац - Пук | II |
| 2705 | 29 | 2 | Просека | Винична - Жеравинац - Пук | II |
| 2705 | 29 | a | Шума | Винична - Жеравинац - Пук | II |
| 2705 | 29 | b | Шума | Винична - Жеравинац - Пук | II |
| 2705 | 29 | c | Шума | Винична - Жеравинац - Пук | II |
| 2705 | 29 | d | Шума | Винична - Жеравинац - Пук | II |
| 2705 | 29 | e | Шума | Винична - Жеравинац - Пук | II |
| 2705 | 29 | f | Шума | Винична - Жеравинац - Пук | II |
| 2705 | 29 | g | Шума | Винична - Жеравинац - Пук | II |
| 2705 | 29 | h | Шума | Винична - Жеравинац - Пук | II |
| 2705 | 29 | i | Шума | Винична - Жеравинац - Пук | II |
| 2705 | 29 | j | Шума | Винична - Жеравинац - Пук | II |
| 2705 | 29 | k | Шума | Винична - Жеравинац - Пук | II |
| 2705 | 30 | 2 | Забарено земљиште | Винична - Жеравинац - Пук | II |
| 2705 | 30 | b | Шума | Винична - Жеравинац - Пук | II |
| 2705 | 30 | c | Шума | Винична - Жеравинац - Пук | II |
| 2706 | 3 | 1 | Бара | Рађеновци - Нови | II |
| 2706 | 3 | 2 | Бара | Рађеновци - Нови | II |
| 2706 | 3 | 3 | Поток (канал) | Рађеновци - Нови | II |
| 2706 | 3 | a | Шума | Рађеновци - Нови | II |
| 2706 | 3 | b | Шума | Рађеновци - Нови | II |
| 2706 | 3 | c | Шума | Рађеновци - Нови | II |
| 2706 | 3 | d | Шума | Рађеновци - Нови | II |
| 2706 | 3 | e | Шума | Рађеновци - Нови | II |
| 2706 | 3 | f | Шума | Рађеновци - Нови | II |
| 2706 | 3 | g | Шума | Рађеновци - Нови | II |
| 2706 | 3 | h | Шума | Рађеновци - Нови | II |
| 2706 | 3 | i | Шума | Рађеновци - Нови | II |
| 2706 | 3 | j | Шума | Рађеновци - Нови | II |
| 2706 | 3 | k | Шума | Рађеновци - Нови | II |
| 2706 | 3 | l | Шума | Рађеновци - Нови | II |
| 2706 | 3 | m | Шума | Рађеновци - Нови | II |
| 2706 | 3 | n | Шума | Рађеновци - Нови | II |
| 2709 | 36 | a | Шума | Смогва - Грабова Греда | II |
| 2710 | 16 | 1 | Бара | Варадин - Жупања | II |
| 2710 | 16 | 2 | Забарено земљиште | Варадин - Жупања | II |
| 2710 | 16 | 3 | Забарено земљиште | Варадин - Жупања | II |
| 2710 | 16 | 4 | Пут | Варадин - Жупања | II |
| 2710 | 16 | 5 | Просека | Варадин - Жупања | II |
| 2710 | 16 | a | Шума | Варадин - Жупања | II |
| 2710 | 16 | b | Шума | Варадин - Жупања | II |
| 2710 | 16 | c | Шума | Варадин - Жупања | II |

| ГЈ | одељење | одсек | намена | име | степен заштите |
|------|---------|-------|-------------------|------------------|----------------|
| 2710 | 16 | d | Шума | Варадин - Жупања | II |
| 2710 | 16 | e | Шума | Варадин - Жупања | II |
| 2710 | 16 | f | Шума | Варадин - Жупања | II |
| 2710 | 16 | g | Шума | Варадин - Жупања | II |
| 2710 | 16 | h | Шума | Варадин - Жупања | II |
| 2710 | 16 | i | Шума | Варадин - Жупања | II |
| 2710 | 16 | j | Шума | Варадин - Жупања | II |
| 2710 | 16 | k | Шума | Варадин - Жупања | II |
| 2710 | 17 | 1 | Бара | Варадин - Жупања | II |
| 2710 | 17 | 2 | Бара | Варадин - Жупања | II |
| 2710 | 17 | 3 | Бара | Варадин - Жупања | II |
| 2710 | 17 | 4 | Пут | Варадин - Жупања | II |
| 2710 | 17 | 5 | Просека | Варадин - Жупања | II |
| 2710 | 17 | a | Шума | Варадин - Жупања | II |
| 2710 | 17 | b | Шума | Варадин - Жупања | II |
| 2710 | 17 | c | Шума | Варадин - Жупања | II |
| 2710 | 17 | d | Шума | Варадин - Жупања | II |
| 2710 | 17 | e | Шума | Варадин - Жупања | II |
| 2710 | 18 | 1 | Бара | Варадин - Жупања | II |
| 2710 | 18 | 2 | Бара | Варадин - Жупања | II |
| 2710 | 18 | 3 | Забарено земљиште | Варадин - Жупања | II |
| 2710 | 18 | 4 | Просека | Варадин - Жупања | II |
| 2710 | 18 | a | Шума | Варадин - Жупања | II |
| 2710 | 18 | b | Шума | Варадин - Жупања | II |
| 2710 | 18 | c | Шума | Варадин - Жупања | II |
| 2710 | 18 | d | Шума | Варадин - Жупања | II |
| 2710 | 18 | e | Шума | Варадин - Жупања | II |
| 2710 | 18 | f | Шума | Варадин - Жупања | II |
| 2710 | 18 | g | Шума | Варадин - Жупања | II |
| 2710 | 18 | h | Шума | Варадин - Жупања | II |
| 2710 | 23 | 2 | Просека | Варадин - Жупања | II |
| 2710 | 23 | a | Шума | Варадин - Жупања | II |
| 2710 | 23 | b | Шума | Варадин - Жупања | II |
| 2710 | 23 | c | Шума | Варадин - Жупања | II |
| 2710 | 23 | d | Шума | Варадин - Жупања | II |
| 2710 | 23 | e | Шума | Варадин - Жупања | II |
| 2710 | 23 | f | Шума | Варадин - Жупања | II |
| 2710 | 24 | 1 | Бара | Варадин - Жупања | II |
| 2710 | 24 | 2 | Забарено земљиште | Варадин - Жупања | II |
| 2710 | 24 | 3 | Забарено земљиште | Варадин - Жупања | II |
| 2710 | 24 | 4 | Забарено земљиште | Варадин - Жупања | II |
| 2710 | 24 | 5 | Бара | Варадин - Жупања | II |
| 2710 | 24 | 6 | Пут | Варадин - Жупања | II |
| 2710 | 24 | 7 | Просека | Варадин - Жупања | II |

| ГЈ | одељење | одсек | намена | име | степен заштите |
|------|---------|-------|-------------------|------------------|----------------|
| 2710 | 24 | a | Шума | Варадин - Жупања | II |
| 2710 | 24 | b | Шума | Варадин - Жупања | II |
| 2710 | 24 | c | Шума | Варадин - Жупања | II |
| 2710 | 24 | d | Шума | Варадин - Жупања | II |
| 2710 | 24 | e | Шума | Варадин - Жупања | II |
| 2710 | 24 | f | Шума | Варадин - Жупања | II |
| 2710 | 25 | 1 | Забарено земљиште | Варадин - Жупања | II |
| 2710 | 25 | 2 | Забарено земљиште | Варадин - Жупања | II |
| 2710 | 25 | 3 | Забарено земљиште | Варадин - Жупања | II |
| 2710 | 25 | 4 | Забарено земљиште | Варадин - Жупања | II |
| 2710 | 25 | 5 | Пут | Варадин - Жупања | II |
| 2710 | 25 | 6 | Просека | Варадин - Жупања | II |
| 2710 | 25 | a | Шума | Варадин - Жупања | II |
| 2710 | 25 | b | Шума | Варадин - Жупања | II |
| 2710 | 25 | c | Шума | Варадин - Жупања | II |
| 2710 | 25 | d | Шума | Варадин - Жупања | II |
| 2710 | 25 | e | Шума | Варадин - Жупања | II |
| 2710 | 26 | 1 | Забарено земљиште | Варадин - Жупања | II |
| 2710 | 26 | 2 | Забарено земљиште | Варадин - Жупања | II |
| 2710 | 26 | 3 | Пут | Варадин - Жупања | II |
| 2710 | 26 | 4 | Просека | Варадин - Жупања | II |
| 2710 | 26 | a | Шума | Варадин - Жупања | II |
| 2710 | 26 | b | Шума | Варадин - Жупања | II |
| 2710 | 26 | c | Шума | Варадин - Жупања | II |
| 2710 | 26 | d | Шума | Варадин - Жупања | II |
| 2710 | 26 | e | Шума | Варадин - Жупања | II |
| 2710 | 26 | f | Шума | Варадин - Жупања | II |
| 2710 | 26 | g | Шума | Варадин - Жупања | II |
| 2710 | 32 | 1 | Бара | Варадин - Жупања | II |
| 2710 | 32 | 3 | Просека | Варадин - Жупања | II |
| 2710 | 32 | a | Шума | Варадин - Жупања | II |
| 2710 | 32 | b | Шума | Варадин - Жупања | II |
| 2710 | 32 | c | Шума | Варадин - Жупања | II |
| 2710 | 32 | d | Шума | Варадин - Жупања | II |
| 2710 | 32 | e | Шума | Варадин - Жупања | II |
| 2710 | 32 | f | Шума | Варадин - Жупања | II |
| 2710 | 32 | g | Шума | Варадин - Жупања | II |
| 2710 | 32 | h | Шума | Варадин - Жупања | II |
| 2710 | 33 | 1 | Забарено земљиште | Варадин - Жупања | II |
| 2710 | 33 | 2 | Забарено земљиште | Варадин - Жупања | II |
| 2710 | 33 | 3 | Пут | Варадин - Жупања | II |
| 2710 | 33 | 4 | Просека | Варадин - Жупања | II |
| 2710 | 33 | a | Шума | Варадин - Жупања | II |
| 2710 | 33 | b | Шума | Варадин - Жупања | II |

| ГЈ | одељење | одсек | намена | име | степен заштите |
|------|---------|-------|-------------------|------------------|----------------|
| 2710 | 33 | c | Шума | Варадин - Жупања | II |
| 2710 | 33 | d | Шума | Варадин - Жупања | II |
| 2710 | 33 | e | Шума | Варадин - Жупања | II |
| 2710 | 33 | f | Шума | Варадин - Жупања | II |
| 2710 | 33 | g | Шума | Варадин - Жупања | II |
| 2710 | 33 | h | Шума | Варадин - Жупања | II |
| 2710 | 33 | i | Шума | Варадин - Жупања | II |
| 2710 | 34 | 1 | Пут | Варадин - Жупања | II |
| 2710 | 34 | 2 | Просека | Варадин - Жупања | II |
| 2710 | 34 | a | Шума | Варадин - Жупања | II |
| 2710 | 34 | b | Шума | Варадин - Жупања | II |
| 2710 | 34 | c | Шума | Варадин - Жупања | II |
| 2710 | 34 | d | Шума | Варадин - Жупања | II |
| 2710 | 35 | 1 | Забарено земљиште | Варадин - Жупања | II |
| 2710 | 35 | 2 | Пут | Варадин - Жупања | II |
| 2710 | 35 | 3 | Просека | Варадин - Жупања | II |
| 2710 | 35 | a | Шума | Варадин - Жупања | II |
| 2710 | 35 | b | Шума | Варадин - Жупања | II |
| 2710 | 35 | c | Шума | Варадин - Жупања | II |
| 2710 | 35 | d | Шума | Варадин - Жупања | II |
| 2710 | 35 | e | Шума | Варадин - Жупања | II |
| 2710 | 42 | 1 | Забарено земљиште | Варадин - Жупања | II |
| 2710 | 42 | 2 | Просека | Варадин - Жупања | II |
| 2710 | 42 | a | Шума | Варадин - Жупања | II |
| 2710 | 42 | b | Шума | Варадин - Жупања | II |
| 2710 | 42 | c | Шума | Варадин - Жупања | II |
| 2710 | 42 | d | Шума | Варадин - Жупања | II |
| 2710 | 42 | e | Шума | Варадин - Жупања | II |
| 2710 | 42 | f | Шума | Варадин - Жупања | II |
| 2710 | 42 | g | Шума | Варадин - Жупања | II |
| 2710 | 43 | 1 | Забарено земљиште | Варадин - Жупања | II |
| 2710 | 43 | 2 | Пут | Варадин - Жупања | II |
| 2710 | 43 | 3 | Просека | Варадин - Жупања | II |
| 2710 | 43 | a | Шумска култура | Варадин - Жупања | II |
| 2710 | 43 | b | Шумска култура | Варадин - Жупања | II |
| 2710 | 43 | c | Шумска култура | Варадин - Жупања | II |
| 2710 | 43 | d | Шума | Варадин - Жупања | II |
| 2710 | 43 | e | Шума | Варадин - Жупања | II |
| 2710 | 44 | 1 | Забарено земљиште | Варадин - Жупања | II |
| 2710 | 44 | 2 | Поток (канал) | Варадин - Жупања | II |
| 2710 | 44 | 3 | Пут | Варадин - Жупања | II |
| 2710 | 44 | 4 | Просека | Варадин - Жупања | II |
| 2710 | 44 | a | Шумска култура | Варадин - Жупања | II |
| 2710 | 44 | b | Шумска култура | Варадин - Жупања | II |

| ГЈ | одељење | одсек | намена | име | степен заштите |
|------|---------|-------|-------------------|----------------------------|----------------|
| 2710 | 44 | c | Шумска култура | Варадин - Жупања | II |
| 2710 | 44 | d | Шума | Варадин - Жупања | II |
| 2711 | 9 | 3 | Просека | Вратична - Црет - Царевина | II |
| 2711 | 9 | e | Шума | Вратична - Црет - Царевина | II |
| 2711 | 9 | f | Шума | Вратична - Црет - Царевина | II |
| 2711 | 10 | 1 | Забарено земљиште | Вратична - Црет - Царевина | II |
| 2711 | 10 | 3 | Поток (канал) | Вратична - Црет - Царевина | II |
| 2711 | 10 | 4 | Пут | Вратична - Црет - Царевина | II |
| 2711 | 10 | 5 | Просека | Вратична - Црет - Царевина | II |
| 2711 | 10 | d | Шума | Вратична - Црет - Царевина | II |
| 2711 | 10 | e | Шума | Вратична - Црет - Царевина | II |
| 2711 | 10 | f | Шума | Вратична - Црет - Царевина | II |
| 2711 | 10 | g | Шума | Вратична - Црет - Царевина | II |
| 2711 | 10 | h | Шума | Вратична - Црет - Царевина | II |
| 2711 | 11 | 2 | Пут | Вратична - Црет - Царевина | II |
| 2711 | 11 | e | Шума | Вратична - Црет - Царевина | II |
| 2711 | 11 | f | Шума | Вратична - Црет - Царевина | II |
| 2711 | 11 | g | Шума | Вратична - Црет - Царевина | II |
| 2711 | 13 | 1 | Забарено земљиште | Вратична - Црет - Царевина | II |
| 2711 | 13 | 2 | Забарено земљиште | Вратична - Црет - Царевина | II |
| 2711 | 13 | 3 | Просека | Вратична - Црет - Царевина | II |
| 2711 | 13 | a | Шума | Вратична - Црет - Царевина | II |
| 2711 | 13 | b | Шума | Вратична - Црет - Царевина | II |
| 2711 | 13 | c | Шума | Вратична - Црет - Царевина | II |
| 2711 | 13 | d | Шума | Вратична - Црет - Царевина | II |
| 2711 | 13 | e | Шума | Вратична - Црет - Царевина | II |
| 2711 | 13 | f | Шума | Вратична - Црет - Царевина | II |
| 2711 | 13 | g | Шума | Вратична - Црет - Царевина | II |
| 2711 | 13 | h | Шума | Вратична - Црет - Царевина | II |
| 2711 | 13 | i | Шума | Вратична - Црет - Царевина | II |
| 2711 | 13 | j | Шума | Вратична - Црет - Царевина | II |
| 2711 | 13 | k | Шума | Вратична - Црет - Царевина | II |
| 2711 | 13 | l | Шума | Вратична - Црет - Царевина | II |
| 2711 | 13 | m | Шума | Вратична - Црет - Царевина | II |
| 2711 | 14 | 1 | Бара | Вратична - Црет - Царевина | II |
| 2711 | 14 | 2 | Забарено земљиште | Вратична - Црет - Царевина | II |
| 2711 | 14 | 3 | Забарено земљиште | Вратична - Црет - Царевина | II |
| 2711 | 14 | 4 | Пут | Вратична - Црет - Царевина | II |
| 2711 | 14 | 5 | Просека | Вратична - Црет - Царевина | II |
| 2711 | 14 | a | Шума | Вратична - Црет - Царевина | II |
| 2711 | 14 | b | Шума | Вратична - Црет - Царевина | II |
| 2711 | 14 | c | Шума | Вратична - Црет - Царевина | II |
| 2711 | 14 | d | Шума | Вратична - Црет - Царевина | II |
| 2711 | 14 | e | Шума | Вратична - Црет - Царевина | II |

| ГЈ | одељење | одсек | намена | име | степен заштите |
|------|---------|-------|-------------------|----------------------------|----------------|
| 2711 | 14 | f | Шума | Вратична - Црет - Царевина | II |
| 2711 | 14 | g | Шума | Вратична - Црет - Царевина | II |
| 2711 | 14 | h | Шума | Вратична - Црет - Царевина | II |
| 2711 | 14 | i | Шума | Вратична - Црет - Царевина | II |
| 2711 | 14 | j | Шума | Вратична - Црет - Царевина | II |
| 2711 | 14 | k | Шума | Вратична - Црет - Царевина | II |
| 2711 | 15 | 1 | Забарено земљиште | Вратична - Црет - Царевина | II |
| 2711 | 15 | 2 | Бара | Вратична - Црет - Царевина | II |
| 2711 | 15 | 3 | Забарено земљиште | Вратична - Црет - Царевина | II |
| 2711 | 15 | 4 | Пут | Вратична - Црет - Царевина | II |
| 2711 | 15 | 5 | Просека | Вратична - Црет - Царевина | II |
| 2711 | 15 | a | Шума | Вратична - Црет - Царевина | II |
| 2711 | 15 | b | Шума | Вратична - Црет - Царевина | II |
| 2711 | 15 | c | Шума | Вратична - Црет - Царевина | II |
| 2711 | 15 | d | Шума | Вратична - Црет - Царевина | II |
| 2711 | 15 | e | Шума | Вратична - Црет - Царевина | II |
| 2711 | 15 | f | Шума | Вратична - Црет - Царевина | II |
| 2711 | 15 | g | Шума | Вратична - Црет - Царевина | II |
| 2711 | 15 | h | Шума | Вратична - Црет - Царевина | II |
| 2711 | 15 | i | Шума | Вратична - Црет - Царевина | II |
| 2711 | 15 | j | Шума | Вратична - Црет - Царевина | II |
| 2711 | 15 | k | Шума | Вратична - Црет - Царевина | II |
| 2711 | 15 | l | Шума | Вратична - Црет - Царевина | II |
| 2711 | 15 | m | Шума | Вратична - Црет - Царевина | II |
| 2711 | 16 | 1 | Пут | Вратична - Црет - Царевина | II |
| 2711 | 16 | 2 | Просека | Вратична - Црет - Царевина | II |
| 2711 | 16 | a | Шума | Вратична - Црет - Царевина | II |
| 2711 | 16 | b | Шума | Вратична - Црет - Царевина | II |
| 2711 | 16 | c | Шума | Вратична - Црет - Царевина | II |
| 2711 | 16 | d | Шума | Вратична - Црет - Царевина | II |
| 2711 | 16 | e | Шума | Вратична - Црет - Царевина | II |
| 2711 | 16 | f | Шума | Вратична - Црет - Царевина | II |
| 2711 | 16 | g | Шума | Вратична - Црет - Царевина | II |
| 2711 | 16 | h | Шума | Вратична - Црет - Царевина | II |
| 2711 | 16 | i | Шума | Вратична - Црет - Царевина | II |
| 2711 | 16 | j | Шума | Вратична - Црет - Царевина | II |
| 2711 | 16 | k | Шума | Вратична - Црет - Царевина | II |
| 2711 | 16 | l | Шума | Вратична - Црет - Царевина | II |
| 2711 | 17 | 1 | Забарено земљиште | Вратична - Црет - Царевина | II |
| 2711 | 17 | 2 | Забарено земљиште | Вратична - Црет - Царевина | II |
| 2711 | 17 | 3 | Поток (канал) | Вратична - Црет - Царевина | II |
| 2711 | 17 | 4 | Пут | Вратична - Црет - Царевина | II |
| 2711 | 17 | 5 | Просека | Вратична - Црет - Царевина | II |
| 2711 | 17 | a | Шума | Вратична - Црет - Царевина | II |

| ГЈ | одељење | одсек | намена | име | степен заштите |
|------|---------|-------|-------------------|----------------------------|----------------|
| 2711 | 17 | b | Шума | Вратична - Црет - Царевина | II |
| 2711 | 17 | c | Шума | Вратична - Црет - Царевина | II |
| 2711 | 17 | d | Шума | Вратична - Црет - Царевина | II |
| 2711 | 17 | e | Шума | Вратична - Црет - Царевина | II |
| 2711 | 18 | 1 | Забарено земљиште | Вратична - Црет - Царевина | II |
| 2711 | 18 | 2 | Поток (канал) | Вратична - Црет - Царевина | II |
| 2711 | 18 | 3 | Пут | Вратична - Црет - Царевина | II |
| 2711 | 18 | 4 | Просека | Вратична - Црет - Царевина | II |
| 2711 | 18 | a | Шума | Вратична - Црет - Царевина | II |
| 2711 | 18 | b | Шума | Вратична - Црет - Царевина | II |
| 2711 | 18 | c | Шума | Вратична - Црет - Царевина | II |
| 2711 | 18 | d | Шума | Вратична - Црет - Царевина | II |
| 2711 | 18 | e | Шума | Вратична - Црет - Царевина | II |
| 2711 | 18 | f | Шума | Вратична - Црет - Царевина | II |
| 2711 | 18 | g | Шума | Вратична - Црет - Царевина | II |
| 2711 | 18 | h | Шума | Вратична - Црет - Царевина | II |
| 2711 | 18 | j | Шума | Вратична - Црет - Царевина | II |
| 2711 | 18 | k | Шума | Вратична - Црет - Царевина | II |
| 2711 | 29 | 1 | Бара | Вратична - Црет - Царевина | II |
| 2711 | 29 | 2 | Забарено земљиште | Вратична - Црет - Царевина | II |
| 2711 | 29 | 3 | Бара | Вратична - Црет - Царевина | II |
| 2711 | 29 | 4 | Бара | Вратична - Црет - Царевина | II |
| 2711 | 29 | 5 | Пут | Вратична - Црет - Царевина | II |
| 2711 | 29 | 6 | Просека | Вратична - Црет - Царевина | II |
| 2711 | 29 | a | Шума | Вратична - Црет - Царевина | II |
| 2711 | 29 | b | Шума | Вратична - Црет - Царевина | II |
| 2711 | 29 | c | Шума | Вратична - Црет - Царевина | II |
| 2711 | 29 | d | Шума | Вратична - Црет - Царевина | II |
| 2711 | 29 | e | Шума | Вратична - Црет - Царевина | II |
| 2711 | 29 | f | Шума | Вратична - Црет - Царевина | II |
| 2711 | 30 | 1 | Бара | Вратична - Црет - Царевина | II |
| 2711 | 30 | 2 | Бара | Вратична - Црет - Царевина | II |
| 2711 | 30 | 3 | Забарено земљиште | Вратична - Црет - Царевина | II |
| 2711 | 30 | 4 | Пут | Вратична - Црет - Царевина | II |
| 2711 | 30 | 5 | Просека | Вратична - Црет - Царевина | II |
| 2711 | 30 | a | Шума | Вратична - Црет - Царевина | II |
| 2711 | 30 | b | Шума | Вратична - Црет - Царевина | II |
| 2711 | 30 | c | Шума | Вратична - Црет - Царевина | II |
| 2711 | 30 | d | Шума | Вратична - Црет - Царевина | II |
| 2711 | 30 | e | Шума | Вратична - Црет - Царевина | II |
| 2711 | 30 | f | Шума | Вратична - Црет - Царевина | II |
| 2711 | 30 | g | Шума | Вратична - Црет - Царевина | II |
| 2711 | 30 | h | Шума | Вратична - Црет - Царевина | II |
| 2711 | 30 | i | Шума | Вратична - Црет - Царевина | II |

| ГЈ | одељење | одсек | намена | име | степен заштите |
|------|---------|-------|-------------------|----------------------------|----------------|
| 2711 | 30 | j | Шума | Вратична - Црет - Царевина | II |
| 2711 | 30 | k | Шума | Вратична - Црет - Царевина | II |
| 2711 | 30 | l | Шума | Вратична - Црет - Царевина | II |
| 2711 | 30 | m | Шума | Вратична - Црет - Царевина | II |
| 2711 | 31 | 1 | Бара | Вратична - Црет - Царевина | II |
| 2711 | 31 | 2 | Бара | Вратична - Црет - Царевина | II |
| 2711 | 31 | 3 | Пут | Вратична - Црет - Царевина | II |
| 2711 | 31 | 4 | Просека | Вратична - Црет - Царевина | II |
| 2711 | 31 | a | Шума | Вратична - Црет - Царевина | II |
| 2711 | 31 | b | Шума | Вратична - Црет - Царевина | II |
| 2711 | 31 | c | Шума | Вратична - Црет - Царевина | II |
| 2711 | 31 | d | Шума | Вратична - Црет - Царевина | II |
| 2711 | 31 | e | Шума | Вратична - Црет - Царевина | II |
| 2711 | 31 | f | Шума | Вратична - Црет - Царевина | II |
| 2711 | 32 | 1 | Бара | Вратична - Црет - Царевина | II |
| 2711 | 32 | 2 | Забарено земљиште | Вратична - Црет - Царевина | II |
| 2711 | 32 | 3 | Забарено земљиште | Вратична - Црет - Царевина | II |
| 2711 | 32 | 4 | Забарено земљиште | Вратична - Црет - Царевина | II |
| 2711 | 32 | 5 | Пут | Вратична - Црет - Царевина | II |
| 2711 | 32 | 6 | Просека | Вратична - Црет - Царевина | II |
| 2711 | 32 | a | Шума | Вратична - Црет - Царевина | II |
| 2711 | 32 | b | Шума | Вратична - Црет - Царевина | II |
| 2711 | 32 | c | Шума | Вратична - Црет - Царевина | II |
| 2711 | 32 | d | Шума | Вратична - Црет - Царевина | II |
| 2711 | 32 | e | Шума | Вратична - Црет - Царевина | II |
| 2711 | 32 | f | Шума | Вратична - Црет - Царевина | II |
| 2711 | 32 | g | Шума | Вратична - Црет - Царевина | II |
| 2711 | 32 | h | Шума | Вратична - Црет - Царевина | II |
| 2711 | 32 | i | Шума | Вратична - Црет - Царевина | II |
| 2711 | 32 | j | Шума | Вратична - Црет - Царевина | II |
| 2711 | 32 | k | Шума | Вратична - Црет - Царевина | II |
| 2711 | 32 | l | Шума | Вратична - Црет - Царевина | II |
| 2711 | 33 | 1 | Забарено земљиште | Вратична - Црет - Царевина | II |
| 2711 | 33 | 2 | Бара | Вратична - Црет - Царевина | II |
| 2711 | 33 | 3 | Забарено земљиште | Вратична - Црет - Царевина | II |
| 2711 | 33 | 4 | Забарено земљиште | Вратична - Црет - Царевина | II |
| 2711 | 33 | 5 | Пут | Вратична - Црет - Царевина | II |
| 2711 | 33 | 6 | Просека | Вратична - Црет - Царевина | II |
| 2711 | 33 | a | Шума | Вратична - Црет - Царевина | II |
| 2711 | 33 | b | Шума | Вратична - Црет - Царевина | II |
| 2711 | 33 | c | Шума | Вратична - Црет - Царевина | II |
| 2711 | 33 | d | Шума | Вратична - Црет - Царевина | II |
| 2711 | 33 | e | Шума | Вратична - Црет - Царевина | II |
| 2711 | 33 | f | Шума | Вратична - Црет - Царевина | II |

| ГЈ | одељење | одсек | намена | име | степен заштите |
|------|---------|-------|--------------------------|----------------------------|----------------|
| 2711 | 33 | g | Шума | Вратична - Црет - Царевина | II |
| 2711 | 33 | h | Шума | Вратична - Црет - Царевина | II |
| 2711 | 33 | i | Шума | Вратична - Црет - Царевина | II |
| 2711 | 33 | j | Шума | Вратична - Црет - Царевина | II |
| 2711 | 33 | k | Шума | Вратична - Црет - Царевина | II |
| 2711 | 33 | l | Шума | Вратична - Црет - Царевина | II |
| 2711 | 33 | m | Шума | Вратична - Црет - Царевина | II |
| 2711 | 33 | n | Шума | Вратична - Црет - Царевина | II |
| 2711 | 34 | 1 | Земљиште за остале сврхе | Вратична - Црет - Царевина | II |
| 2711 | 34 | 2 | Забарено земљиште | Вратична - Црет - Царевина | II |
| 2711 | 34 | 3 | Забарено земљиште | Вратична - Црет - Царевина | II |
| 2711 | 34 | 4 | Просека | Вратична - Црет - Царевина | II |
| 2711 | 34 | a | Шума | Вратична - Црет - Царевина | II |
| 2711 | 34 | b | Шума | Вратична - Црет - Царевина | II |
| 2711 | 34 | c | Шума | Вратична - Црет - Царевина | II |
| 2711 | 34 | d | Шума | Вратична - Црет - Царевина | II |
| 2711 | 34 | e | Шума | Вратична - Црет - Царевина | II |
| 2711 | 34 | f | Шума | Вратична - Црет - Царевина | II |
| 2711 | 34 | g | Шума | Вратична - Црет - Царевина | II |
| 2711 | 34 | h | Шума | Вратична - Црет - Царевина | II |
| 2711 | 34 | i | Шума | Вратична - Црет - Царевина | II |
| 2711 | 34 | j | Шума | Вратична - Црет - Царевина | II |
| 2711 | 34 | k | Шума | Вратична - Црет - Царевина | II |
| 2711 | 34 | l | Шума | Вратична - Црет - Царевина | II |
| 2711 | 35 | 1 | Бара | Вратична - Црет - Царевина | II |
| 2711 | 35 | 2 | Пут | Вратична - Црет - Царевина | II |
| 2711 | 35 | 3 | Просека | Вратична - Црет - Царевина | II |
| 2711 | 35 | a | Шума | Вратична - Црет - Царевина | II |
| 2711 | 35 | b | Шума | Вратична - Црет - Царевина | II |
| 2711 | 35 | c | Шума | Вратична - Црет - Царевина | II |
| 2711 | 35 | d | Шума | Вратична - Црет - Царевина | II |
| 2711 | 35 | e | Шума | Вратична - Црет - Царевина | II |
| 2711 | 35 | f | Шума | Вратична - Црет - Царевина | II |
| 2711 | 36 | 1 | Забарено земљиште | Вратична - Црет - Царевина | II |
| 2711 | 36 | 2 | Забарено земљиште | Вратична - Црет - Царевина | II |
| 2711 | 36 | 3 | Пут | Вратична - Црет - Царевина | II |
| 2711 | 36 | 4 | Просека | Вратична - Црет - Царевина | II |
| 2711 | 36 | a | Шума | Вратична - Црет - Царевина | II |
| 2711 | 36 | b | Шума | Вратична - Црет - Царевина | II |
| 2711 | 36 | c | Шума | Вратична - Црет - Царевина | II |
| 2711 | 36 | d | Шума | Вратична - Црет - Царевина | II |
| 2711 | 36 | e | Шума | Вратична - Црет - Царевина | II |
| 2711 | 37 | 1 | Бара | Вратична - Црет - Царевина | II |

| ГЈ | одељење | одсек | намена | име | степен заштите |
|------|---------|-------|-------------------|----------------------------|----------------|
| 2711 | 37 | 2 | Забарено земљиште | Вратична - Црет - Царевина | II |
| 2711 | 37 | 3 | Просека | Вратична - Црет - Царевина | II |
| 2711 | 37 | a | Шума | Вратична - Црет - Царевина | II |
| 2711 | 37 | b | Шума | Вратична - Црет - Царевина | II |
| 2711 | 37 | c | Шума | Вратична - Црет - Царевина | II |
| 2711 | 37 | d | Шума | Вратична - Црет - Царевина | II |
| 2711 | 37 | e | Шума | Вратична - Црет - Царевина | II |
| 2711 | 37 | f | Шума | Вратична - Црет - Царевина | II |
| 2711 | 37 | g | Шума | Вратична - Црет - Царевина | II |
| 2711 | 38 | 1 | Бара | Вратична - Црет - Царевина | II |
| 2711 | 38 | 2 | Забарено земљиште | Вратична - Црет - Царевина | II |
| 2711 | 38 | 3 | Просека | Вратична - Црет - Царевина | II |
| 2711 | 38 | a | Шума | Вратична - Црет - Царевина | II |
| 2711 | 38 | b | Шума | Вратична - Црет - Царевина | II |
| 2711 | 38 | c | Шума | Вратична - Црет - Царевина | II |
| 2711 | 38 | d | Шума | Вратична - Црет - Царевина | II |
| 2711 | 38 | e | Шума | Вратична - Црет - Царевина | II |
| 2711 | 38 | f | Шума | Вратична - Црет - Царевина | II |
| 2711 | 38 | g | Шума | Вратична - Црет - Царевина | II |
| 2711 | 38 | h | Шума | Вратична - Црет - Царевина | II |
| 2711 | 38 | i | Шума | Вратична - Црет - Царевина | II |
| 2711 | 39 | 1 | Пут | Вратична - Црет - Царевина | II |
| 2711 | 39 | 2 | Просека | Вратична - Црет - Царевина | II |
| 2711 | 39 | a | Шума | Вратична - Црет - Царевина | II |
| 2711 | 39 | b | Шума | Вратична - Црет - Царевина | II |
| 2711 | 39 | c | Шума | Вратична - Црет - Царевина | II |
| 2711 | 39 | d | Шума | Вратична - Црет - Царевина | II |
| 2711 | 39 | e | Шума | Вратична - Црет - Царевина | II |
| 2711 | 39 | f | Шума | Вратична - Црет - Царевина | II |
| 2711 | 39 | g | Шума | Вратична - Црет - Царевина | II |
| 2711 | 39 | h | Шума | Вратична - Црет - Царевина | II |
| 2711 | 39 | i | Шума | Вратична - Црет - Царевина | II |
| 2711 | 39 | j | Шума | Вратична - Црет - Царевина | II |
| 2711 | 39 | k | Шума | Вратична - Црет - Царевина | II |
| 2711 | 39 | l | Шума | Вратична - Црет - Царевина | II |
| 2711 | 50 | 1 | Шљункара | Вратична - Црет - Царевина | II |
| 2711 | 50 | 3 | Пут | Вратична - Црет - Царевина | II |
| 2711 | 50 | i | Шума | Вратична - Црет - Царевина | II |
| 2711 | 50 | j | Шума | Вратична - Црет - Царевина | II |
| 2711 | 50 | k | Шума | Вратична - Црет - Царевина | II |
| 2711 | 50 | l | Шума | Вратична - Црет - Царевина | II |
| 2711 | 51 | 1 | Пут | Вратична - Црет - Царевина | II |
| 2711 | 51 | 2 | Просека | Вратична - Црет - Царевина | II |
| 2711 | 51 | c | Шума | Вратична - Црет - Царевина | II |

| ГЈ | одељење | одсек | намена | име | степен заштите |
|------|---------|-------|-------------------|----------------------------|----------------|
| 2711 | 51 | d | Шума | Вратична - Црет - Царевина | II |
| 2711 | 51 | e | Шума | Вратична - Црет - Царевина | II |
| 2711 | 51 | f | Шума | Вратична - Црет - Царевина | II |
| 2711 | 51 | g | Шума | Вратична - Црет - Царевина | II |
| 2711 | 52 | 1 | Забарено земљиште | Вратична - Црет - Царевина | II |
| 2711 | 52 | 2 | Просека | Вратична - Црет - Царевина | II |
| 2711 | 52 | a | Шума | Вратична - Црет - Царевина | II |
| 2711 | 52 | b | Шума | Вратична - Црет - Царевина | II |
| 2711 | 52 | c | Шума | Вратична - Црет - Царевина | II |
| 2711 | 52 | d | Шума | Вратична - Црет - Царевина | II |
| 2711 | 52 | e | Шума | Вратична - Црет - Царевина | II |
| 2711 | 52 | f | Шума | Вратична - Црет - Царевина | II |
| 2711 | 52 | g | Шума | Вратична - Црет - Царевина | II |
| 2711 | 53 | 1 | Бара | Вратична - Црет - Царевина | II |
| 2711 | 53 | 2 | Забарено земљиште | Вратична - Црет - Царевина | II |
| 2711 | 53 | 3 | Просека | Вратична - Црет - Царевина | II |
| 2711 | 53 | a | Шума | Вратична - Црет - Царевина | II |
| 2711 | 53 | b | Шума | Вратична - Црет - Царевина | II |
| 2711 | 53 | c | Шума | Вратична - Црет - Царевина | II |
| 2711 | 53 | d | Шума | Вратична - Црет - Царевина | II |
| 2711 | 54 | 1 | Забарено земљиште | Вратична - Црет - Царевина | II |
| 2711 | 54 | 2 | Бара | Вратична - Црет - Царевина | II |
| 2711 | 54 | 3 | Бара | Вратична - Црет - Царевина | II |
| 2711 | 54 | 4 | Пут | Вратична - Црет - Царевина | II |
| 2711 | 54 | 5 | Просека | Вратична - Црет - Царевина | II |
| 2711 | 54 | a | Шума | Вратична - Црет - Царевина | II |
| 2711 | 54 | b | Шума | Вратична - Црет - Царевина | II |
| 2711 | 54 | c | Шума | Вратична - Црет - Царевина | II |
| 2711 | 54 | d | Шума | Вратична - Црет - Царевина | II |
| 2711 | 54 | e | Шума | Вратична - Црет - Царевина | II |
| 2711 | 54 | f | Шума | Вратична - Црет - Царевина | II |
| 2711 | 54 | g | Шума | Вратична - Црет - Царевина | II |
| 2711 | 54 | h | Шума | Вратична - Црет - Царевина | II |
| 2711 | 54 | i | Шума | Вратична - Црет - Царевина | II |
| 2711 | 55 | 1 | Пут | Вратична - Црет - Царевина | II |
| 2711 | 55 | 2 | Просека | Вратична - Црет - Царевина | II |
| 2711 | 55 | a | Шума | Вратична - Црет - Царевина | II |
| 2711 | 55 | b | Шума | Вратична - Црет - Царевина | II |
| 2711 | 55 | c | Шума | Вратична - Црет - Царевина | II |
| 2711 | 55 | d | Шума | Вратична - Црет - Царевина | II |
| 2711 | 55 | e | Шума | Вратична - Црет - Царевина | II |
| 2711 | 56 | 1 | Просека | Вратична - Црет - Царевина | II |
| 2711 | 56 | a | Шума | Вратична - Црет - Царевина | II |
| 2711 | 56 | b | Шума | Вратична - Црет - Царевина | II |

| ГЈ | одељење | одсек | намена | име | степен заштите |
|------|---------|-------|--------------------------|----------------------------|----------------|
| 2711 | 56 | c | Шума | Вратична - Црет - Царевина | II |
| 2711 | 56 | d | Шума | Вратична - Црет - Царевина | II |
| 2711 | 57 | 1 | Бара | Вратична - Црет - Царевина | II |
| 2711 | 57 | 2 | Поток (канал) | Вратична - Црет - Царевина | II |
| 2711 | 57 | 3 | Просека | Вратична - Црет - Царевина | II |
| 2711 | 57 | a | Шума | Вратична - Црет - Царевина | II |
| 2711 | 57 | b | Шума | Вратична - Црет - Царевина | II |
| 2711 | 57 | c | Шума | Вратична - Црет - Царевина | II |
| 2711 | 57 | d | Шума | Вратична - Црет - Царевина | II |
| 2711 | 57 | e | Шума | Вратична - Црет - Царевина | II |
| 2711 | 57 | f | Шума | Вратична - Црет - Царевина | II |
| 2711 | 57 | g | Шума | Вратична - Црет - Царевина | II |
| 2711 | 57 | h | Шума | Вратична - Црет - Царевина | II |
| 2711 | 57 | i | Шума | Вратична - Црет - Царевина | II |
| 2711 | 57 | j | Шума | Вратична - Црет - Царевина | II |
| 2711 | 57 | k | Шума | Вратична - Црет - Царевина | II |
| 2711 | 58 | 1 | Бара | Вратична - Црет - Царевина | II |
| 2711 | 58 | 2 | Забарено земљиште | Вратична - Црет - Царевина | II |
| 2711 | 58 | 3 | Пут | Вратична - Црет - Царевина | II |
| 2711 | 58 | 4 | Просека | Вратична - Црет - Царевина | II |
| 2711 | 58 | a | Шума | Вратична - Црет - Царевина | II |
| 2711 | 58 | b | Шума | Вратична - Црет - Царевина | II |
| 2711 | 58 | c | Шума | Вратична - Црет - Царевина | II |
| 2711 | 58 | d | Шума | Вратична - Црет - Царевина | II |
| 2711 | 58 | e | Шума | Вратична - Црет - Царевина | II |
| 2711 | 58 | f | Шума | Вратична - Црет - Царевина | II |
| 2711 | 58 | g | Шума | Вратична - Црет - Царевина | II |
| 2711 | 58 | h | Шума | Вратична - Црет - Царевина | II |
| 2711 | 58 | i | Шума | Вратична - Црет - Царевина | II |
| 2711 | 58 | j | Шума | Вратична - Црет - Царевина | II |
| 2711 | 59 | 1 | Забарено земљиште | Вратична - Црет - Царевина | II |
| 2711 | 59 | 2 | Пут | Вратична - Црет - Царевина | II |
| 2711 | 59 | 3 | Просека | Вратична - Црет - Царевина | II |
| 2711 | 59 | a | Шума | Вратична - Црет - Царевина | II |
| 2711 | 59 | b | Шума | Вратична - Црет - Царевина | II |
| 2711 | 59 | c | Шума | Вратична - Црет - Царевина | II |
| 2711 | 59 | d | Шума | Вратична - Црет - Царевина | II |
| 2711 | 59 | e | Шума | Вратична - Црет - Царевина | II |
| 2711 | 60 | 1 | Земљиште за остале сврхе | Вратична - Црет - Царевина | II |
| 2711 | 60 | 2 | Пут | Вратична - Црет - Царевина | II |
| 2711 | 60 | 3 | Просека | Вратична - Црет - Царевина | II |
| 2711 | 60 | a | Шума | Вратична - Црет - Царевина | II |
| 2711 | 60 | b | Шума | Вратична - Црет - Царевина | II |

| ГЈ | одељење | одсек | намена | име | степен заштите |
|------|---------|-------|--------------------------|----------------------------|----------------|
| 2711 | 60 | c | Шума | Вратична - Црет - Царевина | II |
| 2711 | 60 | d | Шума | Вратична - Црет - Царевина | II |
| 2711 | 60 | e | Шума | Вратична - Црет - Царевина | II |
| 2711 | 60 | f | Шума | Вратична - Црет - Царевина | II |
| 2711 | 60 | g | Шума | Вратична - Црет - Царевина | II |
| 2711 | 61 | 1 | Земљиште за остале сврхе | Вратична - Црет - Царевина | II |
| 2711 | 61 | 2 | Пут | Вратична - Црет - Царевина | II |
| 2711 | 61 | 3 | Просека | Вратична - Црет - Царевина | II |
| 2711 | 61 | a | Шума | Вратична - Црет - Царевина | II |
| 2711 | 61 | b | Шума | Вратична - Црет - Царевина | II |
| 2711 | 61 | c | Шума | Вратична - Црет - Царевина | II |
| 2711 | 61 | d | Шума | Вратична - Црет - Царевина | II |
| 2711 | 61 | e | Шума | Вратична - Црет - Царевина | II |
| 2711 | 61 | f | Шума | Вратична - Црет - Царевина | II |
| 2711 | 62 | 1 | Бара | Вратична - Црет - Царевина | II |
| 2711 | 62 | 2 | Земљиште за остале сврхе | Вратична - Црет - Царевина | II |
| 2711 | 62 | 3 | Пут | Вратична - Црет - Царевина | II |
| 2711 | 62 | 4 | Просека | Вратична - Црет - Царевина | II |
| 2711 | 62 | a | Шума | Вратична - Црет - Царевина | II |
| 2711 | 62 | b | Шума | Вратична - Црет - Царевина | II |
| 2711 | 62 | c | Шума | Вратична - Црет - Царевина | II |
| 2711 | 62 | d | Шума | Вратична - Црет - Царевина | II |
| 2711 | 62 | e | Шума | Вратична - Црет - Царевина | II |
| 2711 | 62 | f | Шума | Вратична - Црет - Царевина | II |
| 2711 | 62 | g | Шума | Вратична - Црет - Царевина | II |
| 2711 | 62 | h | Шума | Вратична - Црет - Царевина | II |
| 2711 | 62 | i | Шума | Вратична - Црет - Царевина | II |
| 2711 | 62 | j | Шума | Вратична - Црет - Царевина | II |
| 2711 | 62 | k | Шума | Вратична - Црет - Царевина | II |
| 2711 | 63 | 1 | Пут | Вратична - Црет - Царевина | II |
| 2711 | 63 | 2 | Просека | Вратична - Црет - Царевина | II |
| 2711 | 63 | a | Шума | Вратична - Црет - Царевина | II |
| 2711 | 63 | b | Шума | Вратична - Црет - Царевина | II |
| 2711 | 63 | c | Шума | Вратична - Црет - Царевина | II |
| 2711 | 63 | d | Шума | Вратична - Црет - Царевина | II |
| 2711 | 63 | e | Шума | Вратична - Црет - Царевина | II |
| 2711 | 63 | f | Шума | Вратична - Црет - Царевина | II |
| 2711 | 63 | g | Шума | Вратична - Црет - Царевина | II |
| 2751 | 4 | a | Шума | ГЈ Брек | II |
| 2751 | 4 | b | Шума | ГЈ Брек | II |

РЕЖИМ ЗАШТИТЕ III СТЕПЕНА

| ГЈ | одељ ење | одс ек | намена | име | степен заштите |
|------|-------------|-----------|-----------------------------|--|-------------------|
| 2701 | 17 | 1 | Поток (канал) | Драгановци - Лопадин - Дубраве - Кабларовац - Ђепуш | III |
| 2701 | 17 | 2 | Просека | Драгановци - Лопадин - Дубраве - Кабларовац - Ђепуш | III |
| 2701 | 17 | 3 | Пут | Драгановци - Лопадин - Дубраве - Кабларовац - Ђепуш | III |
| 2701 | 17 | a | Шума | Драгановци - Лопадин - Дубраве - Кабларовац - Ђепуш | III |
| 2701 | 17 | b | Шума | Драгановци - Лопадин - Дубраве - Кабларовац - Ђепуш | III |
| 2701 | 17 | c | Шума | Драгановци - Лопадин - Дубраве - Кабларовац - Ђепуш | III |
| 2701 | 17 | d | Шума | Драгановци - Лопадин - Дубраве - Кабларовац - Ђепуш | III |
| 2701 | 17 | e | Шума | Драгановци - Лопадин - Дубраве - Кабларовац - Ђепуш | III |
| 2701 | 17 | f | Шума | Драгановци - Лопадин - Дубраве - Кабларовац - Ђепуш | III |
| 2701 | 17 | g | Шума | Драгановци - Лопадин - Дубраве - Кабларовац - Ђепуш | III |
| 2701 | 17 | h | Шума | Драгановци - Лопадин - Дубраве - Кабларовац - Ђепуш | III |
| 2701 | 17 | i | Шумска култура | Драгановци - Лопадин - Дубраве - Кабларовац - Ђепуш | III |
| 2701 | 18 | 1 | Земљиште за остале сврхе | Драгановци - Лопадин - Дубраве - Кабларовац - Ђепуш | III |
| 2701 | 18 | 2 | Поток (канал) | Драгановци - Лопадин - Дубраве - Кабларовац - Ђепуш | III |
| 2701 | 18 | 3 | Просека | Драгановци - Лопадин - Дубраве - Кабларовац - Ђепуш | III |
| 2701 | 18 | 4 | Пут | Драгановци - Лопадин - Дубраве - Кабларовац - Ђепуш | III |
| 2701 | 18 | a | Шума | Драгановци - Лопадин - Дубраве - Кабларовац - Ђепуш | III |
| 2701 | 18 | b | Шумска култура | Драгановци - Лопадин - Дубраве - Кабларовац - Ђепуш | III |
| 2701 | 18 | c | Шумска култура | Драгановци - Лопадин - Дубраве - Кабларовац - Ђепуш | III |
| 2701 | 18 | d | Шума | Драгановци - Лопадин - Дубраве - Кабларовац - Ђепуш | III |
| 2701 | 19 | 1 | Просека | Драгановци - Лопадин - Дубраве - Кабларовац - Ђепуш | III |
| 2701 | 19 | a | Шума | Драгановци - Лопадин - Дубраве - Кабларовац - Ђепуш | III |
| 2701 | 19 | b | Шумска култура | Драгановци - Лопадин - Дубраве - Кабларовац - Ђепуш | III |
| 2701 | 19 | c | Шума | Драгановци - Лопадин - Дубраве - Кабларовац - Ђепуш | III |
| 2701 | 19 | d | Шумска култура | Драгановци - Лопадин - Дубраве - Кабларовац - Ђепуш | III |

| ГЈ | одељ ење | одс ек | намена | име | степен заштите |
|------|-------------|-----------|----------------|--|-------------------|
| 2701 | 19 | e | Шумска култура | Драгановци - Лопадин - Дубраве - Кабларовац - Ђепуш | III |
| 2701 | 19 | f | Шумска култура | Драгановци - Лопадин - Дубраве - Кабларовац - Ђепуш | III |
| 2701 | 20 | 1 | Просека | Драгановци - Лопадин - Дубраве - Кабларовац - Ђепуш | III |
| 2701 | 20 | 2 | Пут | Драгановци - Лопадин - Дубраве - Кабларовац - Ђепуш | III |
| 2701 | 20 | a | Шума | Драгановци - Лопадин - Дубраве - Кабларовац - Ђепуш | III |
| 2701 | 20 | b | Шума | Драгановци - Лопадин - Дубраве - Кабларовац - Ђепуш | III |
| 2701 | 20 | c | Шума | Драгановци - Лопадин - Дубраве - Кабларовац - Ђепуш | III |
| 2701 | 20 | d | Шумска култура | Драгановци - Лопадин - Дубраве - Кабларовац - Ђепуш | III |
| 2701 | 20 | e | Шума | Драгановци - Лопадин - Дубраве - Кабларовац - Ђепуш | III |
| 2701 | 20 | f | Шумска култура | Драгановци - Лопадин - Дубраве - Кабларовац - Ђепуш | III |
| 2701 | 21 | 1 | Просека | Драгановци - Лопадин - Дубраве - Кабларовац - Ђепуш | III |
| 2701 | 21 | 2 | Пут | Драгановци - Лопадин - Дубраве - Кабларовац - Ђепуш | III |
| 2701 | 21 | a | Шума | Драгановци - Лопадин - Дубраве - Кабларовац - Ђепуш | III |
| 2701 | 21 | b | Шума | Драгановци - Лопадин - Дубраве - Кабларовац - Ђепуш | III |
| 2701 | 22 | 1 | Поток (канал) | Драгановци - Лопадин - Дубраве - Кабларовац - Ђепуш | III |
| 2701 | 22 | 2 | Поток (канал) | Драгановци - Лопадин - Дубраве - Кабларовац - Ђепуш | III |
| 2701 | 22 | 3 | Просека | Драгановци - Лопадин - Дубраве - Кабларовац - Ђепуш | III |
| 2701 | 22 | 4 | Пут | Драгановци - Лопадин - Дубраве - Кабларовац - Ђепуш | III |
| 2701 | 22 | a | Шума | Драгановци - Лопадин - Дубраве - Кабларовац - Ђепуш | III |
| 2701 | 22 | b | Шума | Драгановци - Лопадин - Дубраве - Кабларовац - Ђепуш | III |
| 2701 | 22 | c | Шумска култура | Драгановци - Лопадин - Дубраве - Кабларовац - Ђепуш | III |
| 2701 | 22 | d | Шумска култура | Драгановци - Лопадин - Дубраве - Кабларовац - Ђепуш | III |
| 2701 | 22 | e | Шума | Драгановци - Лопадин - Дубраве - Кабларовац - Ђепуш | III |
| 2701 | 22 | f | Шумска култура | Драгановци - Лопадин - Дубраве - Кабларовац - Ђепуш | III |
| 2701 | 22 | g | Шума | Драгановци - Лопадин - Дубраве - Кабларовац - Ђепуш | III |
| 2701 | 22 | h | Шумска култура | Драгановци - Лопадин - Дубраве - Кабларовац - Ђепуш | III |

| ГЈ | одељ ење | одс ек | намена | име | степен заштите |
|------|-------------|-----------|-----------------|--|-------------------|
| 2701 | 22 | i | Шума | Драгановци - Лопадин - Дубраве - Кабларовац - Ђепуш | III |
| 2701 | 23 | 1 | Поток (канал) | Драгановци - Лопадин - Дубраве - Кабларовац - Ђепуш | III |
| 2701 | 23 | 2 | Поток (канал) | Драгановци - Лопадин - Дубраве - Кабларовац - Ђепуш | III |
| 2701 | 23 | 3 | Просека | Драгановци - Лопадин - Дубраве - Кабларовац - Ђепуш | III |
| 2701 | 23 | 4 | Пут | Драгановци - Лопадин - Дубраве - Кабларовац - Ђепуш | III |
| 2701 | 23 | a | Шума | Драгановци - Лопадин - Дубраве - Кабларовац - Ђепуш | III |
| 2701 | 23 | b | Шумска култура | Драгановци - Лопадин - Дубраве - Кабларовац - Ђепуш | III |
| 2701 | 23 | c | Шума | Драгановци - Лопадин - Дубраве - Кабларовац - Ђепуш | III |
| 2701 | 23 | d | Шумска култура | Драгановци - Лопадин - Дубраве - Кабларовац - Ђепуш | III |
| 2701 | 23 | e | Шума | Драгановци - Лопадин - Дубраве - Кабларовац - Ђепуш | III |
| 2701 | 23 | f | Шума | Драгановци - Лопадин - Дубраве - Кабларовац - Ђепуш | III |
| 2701 | 23 | g | Шума | Драгановци - Лопадин - Дубраве - Кабларовац - Ђепуш | III |
| 2701 | 23 | h | Шума | Драгановци - Лопадин - Дубраве - Кабларовац - Ђепуш | III |
| 2701 | 23 | i | Шума | Драгановци - Лопадин - Дубраве - Кабларовац - Ђепуш | III |
| 2701 | 23 | j | Шумска култура | Драгановци - Лопадин - Дубраве - Кабларовац - Ђепуш | III |
| 2701 | 23 | k | Шумска култура | Драгановци - Лопадин - Дубраве - Кабларовац - Ђепуш | III |
| 2701 | 24 | 1 | Просека | Драгановци - Лопадин - Дубраве - Кабларовац - Ђепуш | III |
| 2701 | 24 | 2 | Пут | Драгановци - Лопадин - Дубраве - Кабларовац - Ђепуш | III |
| 2701 | 24 | a | Шумска култура | Драгановци - Лопадин - Дубраве - Кабларовац - Ђепуш | III |
| 2701 | 24 | b | Шума | Драгановци - Лопадин - Дубраве - Кабларовац - Ђепуш | III |
| 2701 | 24 | c | Шума | Драгановци - Лопадин - Дубраве - Кабларовац - Ђепуш | III |
| 2701 | 24 | d | Шума | Драгановци - Лопадин - Дубраве - Кабларовац - Ђепуш | III |
| 2701 | 24 | e | Шума | Драгановци - Лопадин - Дубраве - Кабларовац - Ђепуш | III |
| 2701 | 25 | 1 | Расадник | Драгановци - Лопадин - Дубраве - Кабларовац - Ђепуш | III |
| 2701 | 25 | 2 | Шумско земљиште | Драгановци - Лопадин - Дубраве - Кабларовац - Ђепуш | III |
| 2701 | 25 | 3 | Поток (канал) | Драгановци - Лопадин - Дубраве - Кабларовац - Ђепуш | III |

| ГЈ | одељ ење | одс ек | намена | име | степен заштите |
|------|-------------|-----------|----------------|---|-------------------|
| 2701 | 25 | 4 | Поток (канал) | Драгановци - Лопадин - Дубраве - Кабларовац - Ђепуш | III |
| 2701 | 25 | 5 | Просека | Драгановци - Лопадин - Дубраве - Кабларовац - Ђепуш | III |
| 2701 | 25 | a | Шумска култура | Драгановци - Лопадин - Дубраве - Кабларовац - Ђепуш | III |
| 2701 | 25 | b | Шумска култура | Драгановци - Лопадин - Дубраве - Кабларовац - Ђепуш | III |
| 2701 | 25 | c | Шумска култура | Драгановци - Лопадин - Дубраве - Кабларовац - Ђепуш | III |
| 2701 | 25 | d | Шумска култура | Драгановци - Лопадин - Дубраве - Кабларовац - Ђепуш | III |
| 2701 | 25 | e | Шумска култура | Драгановци - Лопадин - Дубраве - Кабларовац - Ђепуш | III |
| 2701 | 25 | f | Шумска култура | Драгановци - Лопадин - Дубраве - Кабларовац - Ђепуш | III |
| 2701 | 25 | g | Шумска култура | Драгановци - Лопадин - Дубраве - Кабларовац - Ђепуш | III |
| 2701 | 25 | h | Шумска култура | Драгановци - Лопадин - Дубраве - Кабларовац - Ђепуш | III |
| 2701 | 25 | i | Шума | Драгановци - Лопадин - Дубраве - Кабларовац - Ђепуш | III |
| 2701 | 26 | 3 | Просека | Драгановци - Лопадин - Дубраве - Кабларовац - Ђепуш | III |
| 2701 | 30 | 1 | Поток (канал) | Драгановци - Лопадин - Дубраве - Кабларовац - Ђепуш | III |
| 2701 | 30 | a | Шумска култура | Драгановци - Лопадин - Дубраве - Кабларовац - Ђепуш | III |
| 2701 | 30 | b | Шумска култура | Драгановци - Лопадин - Дубраве - Кабларовац - Ђепуш | III |
| 2701 | 30 | c | Шумска култура | Драгановци - Лопадин - Дубраве - Кабларовац - Ђепуш | III |
| 2701 | 32 | f | Шумска култура | Драгановци - Лопадин - Дубраве - Кабларовац - Ђепуш | III |
| 2701 | 32 | g | Шумска култура | Драгановци - Лопадин - Дубраве - Кабларовац - Ђепуш | III |
| 2701 | 32 | h | Шумска култура | Драгановци - Лопадин - Дубраве - Кабларовац - Ђепуш | III |
| 2701 | 32 | i | Шумска култура | Драгановци - Лопадин - Дубраве - Кабларовац - Ђепуш | III |
| 2702 | 1 | 1 | Просека | Непречава - Варош - Лазарица | III |
| 2702 | 1 | a | Шума | Непречава - Варош - Лазарица | III |
| 2702 | 1 | b | Шума | Непречава - Варош - Лазарица | III |
| 2702 | 2 | 1 | Просека | Непречава - Варош - Лазарица | III |
| 2702 | 2 | 2 | Пут | Непречава - Варош - Лазарица | III |
| 2702 | 2 | a | Шума | Непречава - Варош - Лазарица | III |
| 2702 | 2 | b | Шума | Непречава - Варош - Лазарица | III |
| 2702 | 2 | c | Шума | Непречава - Варош - Лазарица | III |
| 2702 | 2 | d | Шума | Непречава - Варош - Лазарица | III |
| 2702 | 2 | e | Шумска култура | Непречава - Варош - Лазарица | III |

| ГЈ | одељ ење | одс ек | намена | име | степен заштите |
|------|-------------|-----------|-----------------------------|------------------------------|-------------------|
| 2702 | 2 | f | Шума | Непречава - Варош - Лазарица | III |
| 2702 | 2 | g | Шума | Непречава - Варош - Лазарица | III |
| 2702 | 3 | 1 | Просека | Непречава - Варош - Лазарица | III |
| 2702 | 3 | 2 | Пут | Непречава - Варош - Лазарица | III |
| 2702 | 3 | a | Шума | Непречава - Варош - Лазарица | III |
| 2702 | 3 | b | Шума | Непречава - Варош - Лазарица | III |
| 2702 | 3 | c | Шума | Непречава - Варош - Лазарица | III |
| 2702 | 3 | d | Шума | Непречава - Варош - Лазарица | III |
| 2702 | 3 | e | Шума | Непречава - Варош - Лазарица | III |
| 2702 | 3 | f | Шума | Непречава - Варош - Лазарица | III |
| 2702 | 4 | 1 | Просека | Непречава - Варош - Лазарица | III |
| 2702 | 4 | 2 | Пут | Непречава - Варош - Лазарица | III |
| 2702 | 4 | a | Шума | Непречава - Варош - Лазарица | III |
| 2702 | 4 | b | Шума | Непречава - Варош - Лазарица | III |
| 2702 | 4 | c | Шума | Непречава - Варош - Лазарица | III |
| 2702 | 4 | d | Шума | Непречава - Варош - Лазарица | III |
| 2702 | 4 | e | Шума | Непречава - Варош - Лазарица | III |
| 2702 | 4 | f | Шума | Непречава - Варош - Лазарица | III |
| 2702 | 5 | 1 | Просека | Непречава - Варош - Лазарица | III |
| 2702 | 5 | 2 | Пут | Непречава - Варош - Лазарица | III |
| 2702 | 5 | a | Шума | Непречава - Варош - Лазарица | III |
| 2702 | 5 | b | Шума | Непречава - Варош - Лазарица | III |
| 2702 | 6 | 1 | Земљиште за остале сврхе | Непречава - Варош - Лазарица | III |
| 2702 | 6 | 2 | Просека | Непречава - Варош - Лазарица | III |
| 2702 | 6 | 3 | Пут | Непречава - Варош - Лазарица | III |
| 2702 | 6 | a | Шума | Непречава - Варош - Лазарица | III |
| 2702 | 6 | b | Шума | Непречава - Варош - Лазарица | III |
| 2702 | 7 | 1 | Земљиште за остале сврхе | Непречава - Варош - Лазарица | III |
| 2702 | 7 | 2 | Просека | Непречава - Варош - Лазарица | III |
| 2702 | 7 | 3 | Пут | Непречава - Варош - Лазарица | III |
| 2702 | 7 | a | Шума | Непречава - Варош - Лазарица | III |
| 2702 | 8 | 1 | Просека | Непречава - Варош - Лазарица | III |
| 2702 | 10 | 1 | Бара | Непречава - Варош - Лазарица | III |
| 2702 | 10 | 2 | Просека | Непречава - Варош - Лазарица | III |
| 2702 | 10 | a | Шума | Непречава - Варош - Лазарица | III |
| 2702 | 11 | 1 | Просека | Непречава - Варош - Лазарица | III |
| 2702 | 11 | a | Шума | Непречава - Варош - Лазарица | III |
| 2702 | 12 | 1 | Шумско земљиште | Непречава - Варош - Лазарица | III |
| 2702 | 12 | 2 | Бара | Непречава - Варош - Лазарица | III |
| 2702 | 12 | 3 | Просека | Непречава - Варош - Лазарица | III |
| 2702 | 12 | 4 | Пут | Непречава - Варош - Лазарица | III |
| 2702 | 12 | a | Шума | Непречава - Варош - Лазарица | III |
| 2702 | 12 | b | Шума | Непречава - Варош - Лазарица | III |

| ГЈ | одељ ење | одс ек | намена | име | степен заштите |
|------|-------------|-----------|----------------|-------------------------------|-------------------|
| 2702 | 13 | 1 | Бара | Непечавача - Варош - Лазарица | III |
| 2702 | 13 | 2 | Просека | Непечавача - Варош - Лазарица | III |
| 2702 | 13 | 3 | Пут | Непечавача - Варош - Лазарица | III |
| 2702 | 13 | a | Шума | Непечавача - Варош - Лазарица | III |
| 2702 | 13 | b | Шума | Непечавача - Варош - Лазарица | III |
| 2702 | 14 | 1 | Просека | Непечавача - Варош - Лазарица | III |
| 2702 | 14 | 2 | Пут | Непечавача - Варош - Лазарица | III |
| 2702 | 14 | a | Шума | Непечавача - Варош - Лазарица | III |
| 2702 | 14 | b | Шума | Непечавача - Варош - Лазарица | III |
| 2702 | 15 | 1 | Просека | Непечавача - Варош - Лазарица | III |
| 2702 | 15 | 2 | Пут | Непечавача - Варош - Лазарица | III |
| 2702 | 15 | a | Шума | Непечавача - Варош - Лазарица | III |
| 2702 | 15 | b | Шума | Непечавача - Варош - Лазарица | III |
| 2702 | 15 | c | Шума | Непечавача - Варош - Лазарица | III |
| 2702 | 16 | 1 | Просека | Непечавача - Варош - Лазарица | III |
| 2702 | 16 | a | Шума | Непечавача - Варош - Лазарица | III |
| 2702 | 16 | b | Шума | Непечавача - Варош - Лазарица | III |
| 2702 | 16 | c | Шума | Непечавача - Варош - Лазарица | III |
| 2702 | 17 | 1 | Просека | Непечавача - Варош - Лазарица | III |
| 2702 | 17 | a | Шума | Непечавача - Варош - Лазарица | III |
| 2702 | 17 | b | Шума | Непечавача - Варош - Лазарица | III |
| 2702 | 17 | c | Шума | Непечавача - Варош - Лазарица | III |
| 2702 | 17 | d | Шума | Непечавача - Варош - Лазарица | III |
| 2702 | 17 | e | Шумска култура | Непечавача - Варош - Лазарица | III |
| 2702 | 18 | 1 | Просека | Непечавача - Варош - Лазарица | III |
| 2702 | 18 | 2 | Пут | Непечавача - Варош - Лазарица | III |
| 2702 | 18 | a | Шума | Непечавача - Варош - Лазарица | III |
| 2702 | 18 | b | Шума | Непечавача - Варош - Лазарица | III |
| 2702 | 18 | c | Шума | Непечавача - Варош - Лазарица | III |
| 2702 | 19 | 1 | Бара | Непечавача - Варош - Лазарица | III |
| 2702 | 19 | 2 | Просека | Непечавача - Варош - Лазарица | III |
| 2702 | 19 | 3 | Пут | Непечавача - Варош - Лазарица | III |
| 2702 | 19 | a | Шума | Непечавача - Варош - Лазарица | III |
| 2702 | 20 | 1 | Просека | Непечавача - Варош - Лазарица | III |
| 2702 | 20 | 2 | Пут | Непечавача - Варош - Лазарица | III |
| 2702 | 20 | a | Шума | Непечавача - Варош - Лазарица | III |
| 2702 | 20 | b | Шумска култура | Непечавача - Варош - Лазарица | III |
| 2702 | 20 | c | Шума | Непечавача - Варош - Лазарица | III |
| 2702 | 21 | 1 | Просека | Непечавача - Варош - Лазарица | III |
| 2702 | 21 | 2 | Пут | Непечавача - Варош - Лазарица | III |
| 2702 | 21 | a | Шума | Непечавача - Варош - Лазарица | III |
| 2702 | 21 | b | Шума | Непечавача - Варош - Лазарица | III |
| 2702 | 21 | c | Шума | Непечавача - Варош - Лазарица | III |
| 2702 | 22 | 1 | Просека | Непечавача - Варош - Лазарица | III |

| ГЈ | одељ ење | одс ек | намена | име | степен заштите |
|------|-------------|-----------|----------------|------------------------------|-------------------|
| 2702 | 22 | a | Шума | Непречава - Варош - Лазарица | III |
| 2702 | 22 | b | Шума | Непречава - Варош - Лазарица | III |
| 2702 | 23 | 1 | Просека | Непречава - Варош - Лазарица | III |
| 2702 | 23 | a | Шума | Непречава - Варош - Лазарица | III |
| 2702 | 23 | b | Шума | Непречава - Варош - Лазарица | III |
| 2702 | 23 | c | Шума | Непречава - Варош - Лазарица | III |
| 2702 | 27 | 1 | Поток (канал) | Непречава - Варош - Лазарица | III |
| 2702 | 27 | 2 | Просека | Непречава - Варош - Лазарица | III |
| 2702 | 27 | a | Шума | Непречава - Варош - Лазарица | III |
| 2702 | 27 | b | Шума | Непречава - Варош - Лазарица | III |
| 2702 | 27 | c | Шума | Непречава - Варош - Лазарица | III |
| 2702 | 28 | 1 | Бара | Непречава - Варош - Лазарица | III |
| 2702 | 28 | 2 | Просека | Непречава - Варош - Лазарица | III |
| 2702 | 28 | 3 | Пут | Непречава - Варош - Лазарица | III |
| 2702 | 28 | a | Шума | Непречава - Варош - Лазарица | III |
| 2702 | 28 | b | Шума | Непречава - Варош - Лазарица | III |
| 2702 | 28 | c | Шума | Непречава - Варош - Лазарица | III |
| 2702 | 28 | d | Шума | Непречава - Варош - Лазарица | III |
| 2702 | 28 | e | Шума | Непречава - Варош - Лазарица | III |
| 2702 | 28 | f | Шума | Непречава - Варош - Лазарица | III |
| 2702 | 29 | 1 | Просека | Непречава - Варош - Лазарица | III |
| 2702 | 29 | 2 | Пут | Непречава - Варош - Лазарица | III |
| 2702 | 29 | a | Шума | Непречава - Варош - Лазарица | III |
| 2702 | 29 | b | Шума | Непречава - Варош - Лазарица | III |
| 2702 | 29 | c | Шумска култура | Непречава - Варош - Лазарица | III |
| 2702 | 30 | 1 | Просека | Непречава - Варош - Лазарица | III |
| 2702 | 30 | 2 | Пут | Непречава - Варош - Лазарица | III |
| 2702 | 30 | a | Шума | Непречава - Варош - Лазарица | III |
| 2702 | 31 | 1 | Просека | Непречава - Варош - Лазарица | III |
| 2702 | 31 | 2 | Пут | Непречава - Варош - Лазарица | III |
| 2702 | 31 | a | Шума | Непречава - Варош - Лазарица | III |
| 2702 | 31 | b | Шума | Непречава - Варош - Лазарица | III |
| 2702 | 32 | 1 | Просека | Непречава - Варош - Лазарица | III |
| 2702 | 32 | a | Шума | Непречава - Варош - Лазарица | III |
| 2702 | 32 | b | Шума | Непречава - Варош - Лазарица | III |
| 2702 | 32 | c | Шума | Непречава - Варош - Лазарица | III |
| 2702 | 33 | 1 | Просека | Непречава - Варош - Лазарица | III |
| 2702 | 33 | a | Шума | Непречава - Варош - Лазарица | III |
| 2702 | 34 | 1 | Бара | Непречава - Варош - Лазарица | III |
| 2702 | 34 | 2 | Просека | Непречава - Варош - Лазарица | III |
| 2702 | 34 | a | Шума | Непречава - Варош - Лазарица | III |
| 2702 | 34 | b | Шума | Непречава - Варош - Лазарица | III |
| 2702 | 34 | c | Шума | Непречава - Варош - Лазарица | III |
| 2702 | 35 | 1 | Бара | Непречава - Варош - Лазарица | III |

| ГЈ | одељ ење | одс ек | намена | име | степен заштите |
|------|-------------|-----------|----------------|------------------------------|-------------------|
| 2702 | 35 | 2 | Поток (канал) | Непречава - Варош - Лазарица | III |
| 2702 | 35 | 3 | Просека | Непречава - Варош - Лазарица | III |
| 2702 | 35 | a | Шума | Непречава - Варош - Лазарица | III |
| 2702 | 35 | b | Шума | Непречава - Варош - Лазарица | III |
| 2702 | 35 | c | Шума | Непречава - Варош - Лазарица | III |
| 2702 | 36 | 1 | Просека | Непречава - Варош - Лазарица | III |
| 2702 | 36 | 2 | Пут | Непречава - Варош - Лазарица | III |
| 2702 | 36 | a | Шума | Непречава - Варош - Лазарица | III |
| 2702 | 36 | b | Шума | Непречава - Варош - Лазарица | III |
| 2702 | 36 | c | Шума | Непречава - Варош - Лазарица | III |
| 2702 | 36 | d | Шумска култура | Непречава - Варош - Лазарица | III |
| 2702 | 36 | e | Шума | Непречава - Варош - Лазарица | III |
| 2702 | 37 | 1 | Просека | Непречава - Варош - Лазарица | III |
| 2702 | 37 | 2 | Пут | Непречава - Варош - Лазарица | III |
| 2702 | 37 | a | Шумска култура | Непречава - Варош - Лазарица | III |
| 2702 | 37 | b | Шума | Непречава - Варош - Лазарица | III |
| 2702 | 37 | c | Шума | Непречава - Варош - Лазарица | III |
| 2702 | 38 | 1 | Просека | Непречава - Варош - Лазарица | III |
| 2702 | 38 | 2 | Пут | Непречава - Варош - Лазарица | III |
| 2702 | 38 | a | Шумска култура | Непречава - Варош - Лазарица | III |
| 2702 | 39 | 1 | Просека | Непречава - Варош - Лазарица | III |
| 2702 | 39 | 2 | Пут | Непречава - Варош - Лазарица | III |
| 2702 | 39 | a | Шумска култура | Непречава - Варош - Лазарица | III |
| 2702 | 39 | b | Шумска култура | Непречава - Варош - Лазарица | III |
| 2702 | 40 | 1 | Просека | Непречава - Варош - Лазарица | III |
| 2702 | 40 | 2 | Пут | Непречава - Варош - Лазарица | III |
| 2702 | 40 | a | Шума | Непречава - Варош - Лазарица | III |
| 2702 | 40 | b | Шума | Непречава - Варош - Лазарица | III |
| 2702 | 40 | c | Шумска култура | Непречава - Варош - Лазарица | III |
| 2702 | 40 | d | Шумска култура | Непречава - Варош - Лазарица | III |
| 2702 | 41 | 1 | Просека | Непречава - Варош - Лазарица | III |
| 2702 | 41 | 2 | Пут | Непречава - Варош - Лазарица | III |
| 2702 | 41 | a | Шума | Непречава - Варош - Лазарица | III |
| 2702 | 41 | b | Шумска култура | Непречава - Варош - Лазарица | III |
| 2702 | 42 | 1 | Бара | Непречава - Варош - Лазарица | III |
| 2702 | 42 | 2 | Просека | Непречава - Варош - Лазарица | III |
| 2702 | 42 | 3 | Пут | Непречава - Варош - Лазарица | III |
| 2702 | 42 | a | Шума | Непречава - Варош - Лазарица | III |
| 2702 | 42 | b | Шума | Непречава - Варош - Лазарица | III |
| 2702 | 42 | c | Шума | Непречава - Варош - Лазарица | III |
| 2702 | 42 | d | Шума | Непречава - Варош - Лазарица | III |
| 2702 | 42 | e | Шума | Непречава - Варош - Лазарица | III |
| 2702 | 42 | f | Шума | Непречава - Варош - Лазарица | III |
| 2702 | 42 | g | Шума | Непречава - Варош - Лазарица | III |

| ГЈ | одељ ење | одс ек | намена | име | степен заштите |
|------|-------------|-----------|-----------------|------------------------------|-------------------|
| 2702 | 58 | 1 | Просека | Непречава - Варош - Лазарица | III |
| 2702 | 58 | a | Шумска култура | Непречава - Варош - Лазарица | III |
| 2702 | 59 | 1 | Просека | Непречава - Варош - Лазарица | III |
| 2702 | 59 | a | Шумска култура | Непречава - Варош - Лазарица | III |
| 2703 | 1 | 1 | Бара | Блата - Малованци | III |
| 2703 | 1 | 2 | Шумско земљиште | Блата - Малованци | III |
| 2703 | 1 | 3 | Пут | Блата - Малованци | III |
| 2703 | 1 | 4 | Просека | Блата - Малованци | III |
| 2703 | 1 | a | Шумска култура | Блата - Малованци | III |
| 2703 | 1 | b | Шума | Блата - Малованци | III |
| 2703 | 1 | c | Шума | Блата - Малованци | III |
| 2703 | 2 | 1 | Бара | Блата - Малованци | III |
| 2703 | 2 | 2 | Бара | Блата - Малованци | III |
| 2703 | 2 | 3 | Пут | Блата - Малованци | III |
| 2703 | 2 | 4 | Пут | Блата - Малованци | III |
| 2703 | 2 | 5 | Просека | Блата - Малованци | III |
| 2703 | 2 | a | Шума | Блата - Малованци | III |
| 2703 | 2 | b | Шума | Блата - Малованци | III |
| 2703 | 2 | c | Шума | Блата - Малованци | III |
| 2703 | 2 | d | Шума | Блата - Малованци | III |
| 2703 | 2 | e | Шума | Блата - Малованци | III |
| 2703 | 2 | f | Шума | Блата - Малованци | III |
| 2703 | 2 | g | Шума | Блата - Малованци | III |
| 2703 | 3 | 1 | Бара | Блата - Малованци | III |
| 2703 | 3 | 2 | Бара | Блата - Малованци | III |
| 2703 | 3 | 3 | Пут | Блата - Малованци | III |
| 2703 | 3 | 4 | Просека | Блата - Малованци | III |
| 2703 | 3 | a | Шума | Блата - Малованци | III |
| 2703 | 3 | b | Шума | Блата - Малованци | III |
| 2703 | 3 | c | Шума | Блата - Малованци | III |
| 2703 | 3 | d | Шума | Блата - Малованци | III |
| 2703 | 3 | e | Шума | Блата - Малованци | III |
| 2703 | 3 | f | Шума | Блата - Малованци | III |
| 2703 | 3 | g | Шума | Блата - Малованци | III |
| 2703 | 3 | h | Шума | Блата - Малованци | III |
| 2703 | 3 | i | Шума | Блата - Малованци | III |
| 2703 | 3 | j | Шума | Блата - Малованци | III |
| 2703 | 3 | k | Шума | Блата - Малованци | III |
| 2703 | 3 | l | Шума | Блата - Малованци | III |
| 2703 | 3 | m | Шума | Блата - Малованци | III |
| 2703 | 3 | n | Шума | Блата - Малованци | III |
| 2703 | 4 | 1 | Бара | Блата - Малованци | III |
| 2703 | 4 | 2 | Пут | Блата - Малованци | III |
| 2703 | 4 | 3 | Просека | Блата - Малованци | III |

| ГЈ | одељ ење | одс ек | намена | име | степен заштите |
|------|-------------|-----------|----------------|-------------------|-------------------|
| 2703 | 4 | a | Шума | Блата - Малованци | III |
| 2703 | 4 | b | Шума | Блата - Малованци | III |
| 2703 | 4 | c | Шума | Блата - Малованци | III |
| 2703 | 4 | d | Шумска култура | Блата - Малованци | III |
| 2703 | 4 | e | Шумска култура | Блата - Малованци | III |
| 2703 | 4 | f | Шумска култура | Блата - Малованци | III |
| 2703 | 5 | 1 | Бара | Блата - Малованци | III |
| 2703 | 5 | 2 | Пут | Блата - Малованци | III |
| 2703 | 5 | 3 | Просека | Блата - Малованци | III |
| 2703 | 5 | a | Шумска култура | Блата - Малованци | III |
| 2703 | 5 | b | Шумска култура | Блата - Малованци | III |
| 2703 | 5 | c | Шумска култура | Блата - Малованци | III |
| 2703 | 5 | d | Шума | Блата - Малованци | III |
| 2703 | 5 | e | Шума | Блата - Малованци | III |
| 2703 | 5 | f | Шумска култура | Блата - Малованци | III |
| 2703 | 6 | 1 | Пут | Блата - Малованци | III |
| 2703 | 6 | 2 | Просека | Блата - Малованци | III |
| 2703 | 6 | a | Шумска култура | Блата - Малованци | III |
| 2703 | 6 | b | Шумска култура | Блата - Малованци | III |
| 2703 | 7 | 1 | Пут | Блата - Малованци | III |
| 2703 | 7 | 2 | Просека | Блата - Малованци | III |
| 2703 | 7 | 3 | Просека | Блата - Малованци | III |
| 2703 | 7 | a | Шума | Блата - Малованци | III |
| 2703 | 7 | b | Шума | Блата - Малованци | III |
| 2703 | 7 | c | Шума | Блата - Малованци | III |
| 2703 | 7 | d | Шума | Блата - Малованци | III |
| 2703 | 7 | e | Шума | Блата - Малованци | III |
| 2703 | 8 | 1 | Пут | Блата - Малованци | III |
| 2703 | 8 | 2 | Просека | Блата - Малованци | III |
| 2703 | 8 | a | Шума | Блата - Малованци | III |
| 2703 | 8 | b | Шума | Блата - Малованци | III |
| 2703 | 9 | 1 | Бара | Блата - Малованци | III |
| 2703 | 9 | 2 | Бара | Блата - Малованци | III |
| 2703 | 9 | 3 | Просека | Блата - Малованци | III |
| 2703 | 9 | 4 | Просека | Блата - Малованци | III |
| 2703 | 9 | a | Шума | Блата - Малованци | III |
| 2703 | 10 | 1 | Бара | Блата - Малованци | III |
| 2703 | 10 | 2 | Пут | Блата - Малованци | III |
| 2703 | 10 | 3 | Просека | Блата - Малованци | III |
| 2703 | 10 | 4 | Просека | Блата - Малованци | III |
| 2703 | 10 | a | Шума | Блата - Малованци | III |
| 2703 | 10 | b | Шума | Блата - Малованци | III |
| 2703 | 10 | c | Шума | Блата - Малованци | III |
| 2703 | 10 | d | Шума | Блата - Малованци | III |

| ГЈ | одељ ење | одс ек | намена | име | степен заштите |
|------|-------------|-----------|---------|-------------------|-------------------|
| 2703 | 10 | e | Шума | Блата - Малованци | III |
| 2703 | 10 | f | Шума | Блата - Малованци | III |
| 2703 | 10 | g | Шума | Блата - Малованци | III |
| 2703 | 11 | 1 | Пут | Блата - Малованци | III |
| 2703 | 11 | 2 | Пут | Блата - Малованци | III |
| 2703 | 11 | 3 | Просека | Блата - Малованци | III |
| 2703 | 11 | 4 | Просека | Блата - Малованци | III |
| 2703 | 11 | a | Шума | Блата - Малованци | III |
| 2703 | 11 | b | Шума | Блата - Малованци | III |
| 2703 | 11 | c | Шума | Блата - Малованци | III |
| 2703 | 11 | d | Шума | Блата - Малованци | III |
| 2703 | 12 | 1 | Пут | Блата - Малованци | III |
| 2703 | 12 | 2 | Пут | Блата - Малованци | III |
| 2703 | 12 | 3 | Просека | Блата - Малованци | III |
| 2703 | 12 | 4 | Просека | Блата - Малованци | III |
| 2703 | 12 | a | Шума | Блата - Малованци | III |
| 2703 | 12 | b | Шума | Блата - Малованци | III |
| 2703 | 12 | c | Шума | Блата - Малованци | III |
| 2703 | 12 | d | Шума | Блата - Малованци | III |
| 2703 | 12 | e | Шума | Блата - Малованци | III |
| 2703 | 13 | 1 | Пут | Блата - Малованци | III |
| 2703 | 14 | 1 | Бара | Блата - Малованци | III |
| 2703 | 14 | 2 | Бара | Блата - Малованци | III |
| 2703 | 14 | 3 | Бара | Блата - Малованци | III |
| 2703 | 14 | 4 | Бара | Блата - Малованци | III |
| 2703 | 14 | 5 | Бара | Блата - Малованци | III |
| 2703 | 14 | 6 | Пут | Блата - Малованци | III |
| 2703 | 14 | 7 | Просека | Блата - Малованци | III |
| 2703 | 14 | a | Шума | Блата - Малованци | III |
| 2703 | 14 | b | Шума | Блата - Малованци | III |
| 2703 | 14 | c | Шума | Блата - Малованци | III |
| 2703 | 14 | d | Шума | Блата - Малованци | III |
| 2703 | 14 | e | Шума | Блата - Малованци | III |
| 2703 | 14 | f | Шума | Блата - Малованци | III |
| 2703 | 14 | g | Шума | Блата - Малованци | III |
| 2703 | 14 | h | Шума | Блата - Малованци | III |
| 2703 | 14 | i | Шума | Блата - Малованци | III |
| 2703 | 15 | 1 | Бара | Блата - Малованци | III |
| 2703 | 15 | 2 | Бара | Блата - Малованци | III |
| 2703 | 15 | 3 | Бара | Блата - Малованци | III |
| 2703 | 15 | 4 | Бара | Блата - Малованци | III |
| 2703 | 15 | 5 | Бара | Блата - Малованци | III |
| 2703 | 15 | 6 | Бара | Блата - Малованци | III |
| 2703 | 15 | 7 | Бара | Блата - Малованци | III |

| ГЈ | одељ ење | одс ек | намена | име | степен заштите |
|------|-------------|-----------|-----------------|-------------------|-------------------|
| 2703 | 15 | 8 | Пут | Блата - Малованци | III |
| 2703 | 15 | 9 | Просека | Блата - Малованци | III |
| 2703 | 15 | a | Шума | Блата - Малованци | III |
| 2703 | 15 | b | Шума | Блата - Малованци | III |
| 2703 | 15 | c | Шума | Блата - Малованци | III |
| 2703 | 15 | d | Шума | Блата - Малованци | III |
| 2703 | 15 | e | Шума | Блата - Малованци | III |
| 2703 | 15 | f | Шума | Блата - Малованци | III |
| 2703 | 15 | g | Шума | Блата - Малованци | III |
| 2703 | 15 | h | Шума | Блата - Малованци | III |
| 2703 | 16 | 1 | Бара | Блата - Малованци | III |
| 2703 | 16 | 2 | Бара | Блата - Малованци | III |
| 2703 | 16 | 3 | Бара | Блата - Малованци | III |
| 2703 | 16 | 4 | Шумско земљиште | Блата - Малованци | III |
| 2703 | 16 | 5 | Пут | Блата - Малованци | III |
| 2703 | 16 | 6 | Пут | Блата - Малованци | III |
| 2703 | 16 | 7 | Просека | Блата - Малованци | III |
| 2703 | 16 | a | Шума | Блата - Малованци | III |
| 2703 | 16 | b | Шума | Блата - Малованци | III |
| 2703 | 16 | c | Шума | Блата - Малованци | III |
| 2703 | 16 | d | Шума | Блата - Малованци | III |
| 2703 | 16 | e | Шума | Блата - Малованци | III |
| 2703 | 16 | f | Шума | Блата - Малованци | III |
| 2703 | 16 | g | Шума | Блата - Малованци | III |
| 2703 | 16 | h | Шума | Блата - Малованци | III |
| 2703 | 16 | i | Шума | Блата - Малованци | III |
| 2703 | 16 | j | Шума | Блата - Малованци | III |
| 2703 | 16 | k | Шума | Блата - Малованци | III |
| 2703 | 16 | l | Шума | Блата - Малованци | III |
| 2703 | 16 | m | Шума | Блата - Малованци | III |
| 2703 | 16 | n | Шума | Блата - Малованци | III |
| 2703 | 16 | o | Шума | Блата - Малованци | III |
| 2703 | 16 | p | Шума | Блата - Малованци | III |
| 2703 | 17 | 1 | Бара | Блата - Малованци | III |
| 2703 | 17 | 2 | Бара | Блата - Малованци | III |
| 2703 | 17 | 3 | Бара | Блата - Малованци | III |
| 2703 | 17 | 4 | Пут | Блата - Малованци | III |
| 2703 | 17 | 5 | Пут | Блата - Малованци | III |
| 2703 | 17 | 6 | Просека | Блата - Малованци | III |
| 2703 | 17 | a | Шума | Блата - Малованци | III |
| 2703 | 17 | b | Шума | Блата - Малованци | III |
| 2703 | 17 | c | Шума | Блата - Малованци | III |
| 2703 | 17 | d | Шума | Блата - Малованци | III |
| 2703 | 18 | 1 | Шумско земљиште | Блата - Малованци | III |

| ГЈ | одељ ење | одс ек | намена | име | степен заштите |
|------|-------------|-----------|-----------------|-------------------|-------------------|
| 2703 | 18 | 2 | Пут | Блата - Малованци | III |
| 2703 | 18 | 3 | Просека | Блата - Малованци | III |
| 2703 | 18 | a | Шумска култура | Блата - Малованци | III |
| 2703 | 18 | b | Шума | Блата - Малованци | III |
| 2703 | 18 | c | Шума | Блата - Малованци | III |
| 2703 | 18 | d | Шума | Блата - Малованци | III |
| 2703 | 18 | e | Шума | Блата - Малованци | III |
| 2703 | 18 | f | Шума | Блата - Малованци | III |
| 2703 | 22 | 1 | Бара | Блата - Малованци | III |
| 2703 | 22 | 2 | Бара | Блата - Малованци | III |
| 2703 | 22 | 3 | Бара | Блата - Малованци | III |
| 2703 | 22 | 4 | Бара | Блата - Малованци | III |
| 2703 | 22 | 5 | Пут | Блата - Малованци | III |
| 2703 | 22 | 6 | Просека | Блата - Малованци | III |
| 2703 | 22 | a | Шума | Блата - Малованци | III |
| 2703 | 22 | b | Шума | Блата - Малованци | III |
| 2703 | 22 | c | Шума | Блата - Малованци | III |
| 2703 | 22 | d | Шума | Блата - Малованци | III |
| 2703 | 22 | e | Шума | Блата - Малованци | III |
| 2703 | 23 | 1 | Пут | Блата - Малованци | III |
| 2703 | 23 | 2 | Пут | Блата - Малованци | III |
| 2703 | 23 | 3 | Просека | Блата - Малованци | III |
| 2703 | 23 | 4 | Просека | Блата - Малованци | III |
| 2703 | 23 | a | Шума | Блата - Малованци | III |
| 2703 | 23 | b | Шума | Блата - Малованци | III |
| 2703 | 23 | c | Шума | Блата - Малованци | III |
| 2703 | 23 | d | Шума | Блата - Малованци | III |
| 2703 | 23 | e | Шума | Блата - Малованци | III |
| 2703 | 23 | f | Шума | Блата - Малованци | III |
| 2703 | 24 | 1 | Бара | Блата - Малованци | III |
| 2703 | 24 | 2 | Бара | Блата - Малованци | III |
| 2703 | 24 | 3 | Пут | Блата - Малованци | III |
| 2703 | 24 | 4 | Пут | Блата - Малованци | III |
| 2703 | 24 | 5 | Просека | Блата - Малованци | III |
| 2703 | 24 | 6 | Просека | Блата - Малованци | III |
| 2703 | 24 | a | Шума | Блата - Малованци | III |
| 2703 | 24 | b | Шума | Блата - Малованци | III |
| 2703 | 24 | c | Шума | Блата - Малованци | III |
| 2703 | 24 | d | Шума | Блата - Малованци | III |
| 2703 | 24 | e | Шума | Блата - Малованци | III |
| 2703 | 24 | f | Шума | Блата - Малованци | III |
| 2703 | 25 | 1 | Бара | Блата - Малованци | III |
| 2703 | 25 | 2 | Шумско земљиште | Блата - Малованци | III |
| 2703 | 25 | 3 | Пут | Блата - Малованци | III |

| ГЈ | одељ ење | одс ек | намена | име | степен заштите |
|------|-------------|-----------|----------------|-------------------|-------------------|
| 2703 | 25 | 4 | Просека | Блата - Малованци | III |
| 2703 | 25 | a | Шума | Блата - Малованци | III |
| 2703 | 25 | b | Шума | Блата - Малованци | III |
| 2703 | 26 | 1 | Бара | Блата - Малованци | III |
| 2703 | 26 | 2 | Бара | Блата - Малованци | III |
| 2703 | 26 | 3 | Пут | Блата - Малованци | III |
| 2703 | 26 | 4 | Просека | Блата - Малованци | III |
| 2703 | 26 | a | Шума | Блата - Малованци | III |
| 2703 | 26 | b | Шума | Блата - Малованци | III |
| 2703 | 26 | c | Шума | Блата - Малованци | III |
| 2703 | 26 | d | Шума | Блата - Малованци | III |
| 2703 | 26 | e | Шума | Блата - Малованци | III |
| 2703 | 26 | f | Шума | Блата - Малованци | III |
| 2703 | 26 | g | Шума | Блата - Малованци | III |
| 2703 | 26 | h | Шума | Блата - Малованци | III |
| 2703 | 26 | i | Шума | Блата - Малованци | III |
| 2703 | 27 | 1 | Бара | Блата - Малованци | III |
| 2703 | 27 | 2 | Бара | Блата - Малованци | III |
| 2703 | 27 | 3 | Пут | Блата - Малованци | III |
| 2703 | 27 | 4 | Просека | Блата - Малованци | III |
| 2703 | 27 | a | Шума | Блата - Малованци | III |
| 2703 | 27 | b | Шума | Блата - Малованци | III |
| 2703 | 27 | c | Шума | Блата - Малованци | III |
| 2703 | 27 | d | Шума | Блата - Малованци | III |
| 2703 | 27 | e | Шума | Блата - Малованци | III |
| 2703 | 27 | f | Шума | Блата - Малованци | III |
| 2703 | 28 | 1 | Бара | Блата - Малованци | III |
| 2703 | 28 | 2 | Пут | Блата - Малованци | III |
| 2703 | 28 | 3 | Просека | Блата - Малованци | III |
| 2703 | 28 | a | Шума | Блата - Малованци | III |
| 2703 | 28 | b | Шума | Блата - Малованци | III |
| 2703 | 28 | c | Шума | Блата - Малованци | III |
| 2703 | 28 | d | Шума | Блата - Малованци | III |
| 2703 | 28 | e | Шума | Блата - Малованци | III |
| 2703 | 33 | 1 | Пут | Блата - Малованци | III |
| 2703 | 33 | 2 | Просека | Блата - Малованци | III |
| 2703 | 33 | a | Шума | Блата - Малованци | III |
| 2703 | 33 | b | Шума | Блата - Малованци | III |
| 2703 | 33 | c | Шума | Блата - Малованци | III |
| 2703 | 33 | d | Шума | Блата - Малованци | III |
| 2703 | 33 | e | Шума | Блата - Малованци | III |
| 2703 | 33 | f | Шума | Блата - Малованци | III |
| 2703 | 33 | g | Шума | Блата - Малованци | III |
| 2703 | 33 | h | Шумска култура | Блата - Малованци | III |

| ГЈ | одељ ење | одс ек | намена | име | степен заштите |
|------|-------------|-----------|-----------------|-------------------|-------------------|
| 2703 | 33 | i | Шума | Блата - Малованци | III |
| 2703 | 34 | 2 | Просека | Блата - Малованци | III |
| 2703 | 34 | a | Шума | Блата - Малованци | III |
| 2703 | 34 | d | Шума | Блата - Малованци | III |
| 2703 | 39 | 1 | Пут | Блата - Малованци | III |
| 2703 | 39 | 2 | Просека | Блата - Малованци | III |
| 2703 | 39 | a | Шума | Блата - Малованци | III |
| 2703 | 39 | b | Шума | Блата - Малованци | III |
| 2703 | 39 | c | Шума | Блата - Малованци | III |
| 2703 | 39 | d | Шума | Блата - Малованци | III |
| 2703 | 39 | e | Шума | Блата - Малованци | III |
| 2703 | 39 | f | Шума | Блата - Малованци | III |
| 2703 | 39 | g | Шума | Блата - Малованци | III |
| 2703 | 39 | h | Шума | Блата - Малованци | III |
| 2703 | 40 | 1 | Пут | Блата - Малованци | III |
| 2703 | 40 | 2 | Просека | Блата - Малованци | III |
| 2703 | 40 | a | Шума | Блата - Малованци | III |
| 2703 | 40 | b | Шума | Блата - Малованци | III |
| 2703 | 40 | c | Шума | Блата - Малованци | III |
| 2703 | 41 | 1 | Бара | Блата - Малованци | III |
| 2703 | 41 | 2 | Шумско земљиште | Блата - Малованци | III |
| 2703 | 41 | 3 | Бара | Блата - Малованци | III |
| 2703 | 41 | 4 | Бара | Блата - Малованци | III |
| 2703 | 41 | 5 | Пут | Блата - Малованци | III |
| 2703 | 41 | 6 | Просека | Блата - Малованци | III |
| 2703 | 41 | a | Шума | Блата - Малованци | III |
| 2703 | 41 | b | Шума | Блата - Малованци | III |
| 2703 | 41 | c | Шума | Блата - Малованци | III |
| 2703 | 41 | d | Шума | Блата - Малованци | III |
| 2703 | 41 | e | Шума | Блата - Малованци | III |
| 2703 | 41 | f | Шума | Блата - Малованци | III |
| 2703 | 41 | g | Шума | Блата - Малованци | III |
| 2703 | 41 | h | Шума | Блата - Малованци | III |
| 2703 | 42 | 1 | Бара | Блата - Малованци | III |
| 2703 | 42 | 2 | Бара | Блата - Малованци | III |
| 2703 | 42 | 3 | Бара | Блата - Малованци | III |
| 2703 | 42 | 4 | Бара | Блата - Малованци | III |
| 2703 | 42 | 5 | Бара | Блата - Малованци | III |
| 2703 | 42 | 6 | Пут | Блата - Малованци | III |
| 2703 | 42 | 7 | Просека | Блата - Малованци | III |
| 2703 | 42 | a | Шума | Блата - Малованци | III |
| 2703 | 42 | b | Шума | Блата - Малованци | III |
| 2703 | 42 | c | Шума | Блата - Малованци | III |
| 2703 | 42 | d | Шума | Блата - Малованци | III |

| ГЈ | одељ ење | одс ек | намена | име | степен заштите |
|------|-------------|-----------|---------|----------------------|-------------------|
| 2703 | 42 | e | Шума | Блата - Малованци | III |
| 2703 | 42 | f | Шума | Блата - Малованци | III |
| 2703 | 42 | g | Шума | Блата - Малованци | III |
| 2703 | 43 | 1 | Пут | Блата - Малованци | III |
| 2703 | 43 | 2 | Просека | Блата - Малованци | III |
| 2703 | 43 | a | Шума | Блата - Малованци | III |
| 2703 | 43 | b | Шума | Блата - Малованци | III |
| 2703 | 43 | c | Шума | Блата - Малованци | III |
| 2703 | 43 | d | Шума | Блата - Малованци | III |
| 2703 | 43 | e | Шума | Блата - Малованци | III |
| 2703 | 43 | f | Шума | Блата - Малованци | III |
| 2703 | 43 | g | Шума | Блата - Малованци | III |
| 2703 | 43 | h | Шума | Блата - Малованци | III |
| 2703 | 43 | i | Шума | Блата - Малованци | III |
| 2703 | 44 | 1 | Просека | Блата - Малованци | III |
| 2703 | 44 | a | Шума | Блата - Малованци | III |
| 2703 | 44 | b | Шума | Блата - Малованци | III |
| 2703 | 44 | c | Шума | Блата - Малованци | III |
| 2703 | 44 | d | Шума | Блата - Малованци | III |
| 2703 | 44 | e | Шума | Блата - Малованци | III |
| 2704 | 3 | 1 | Просека | Рашковица - Смогвица | III |
| 2704 | 3 | a | Шума | Рашковица - Смогвица | III |
| 2704 | 3 | b | Шума | Рашковица - Смогвица | III |
| 2704 | 4 | 1 | Просека | Рашковица - Смогвица | III |
| 2704 | 4 | a | Шума | Рашковица - Смогвица | III |
| 2704 | 4 | b | Шума | Рашковица - Смогвица | III |
| 2704 | 4 | c | Шума | Рашковица - Смогвица | III |
| 2704 | 5 | 1 | Рибњак | Рашковица - Смогвица | III |
| 2704 | 5 | 2 | Просека | Рашковица - Смогвица | III |
| 2704 | 5 | a | Шума | Рашковица - Смогвица | III |
| 2704 | 5 | b | Шума | Рашковица - Смогвица | III |
| 2704 | 5 | c | Шума | Рашковица - Смогвица | III |
| 2704 | 5 | d | Шума | Рашковица - Смогвица | III |
| 2704 | 5 | e | Шума | Рашковица - Смогвица | III |
| 2704 | 6 | 1 | Бара | Рашковица - Смогвица | III |
| 2704 | 6 | 2 | Бара | Рашковица - Смогвица | III |
| 2704 | 6 | 3 | Рибњак | Рашковица - Смогвица | III |
| 2704 | 6 | 4 | Просека | Рашковица - Смогвица | III |
| 2704 | 6 | 5 | Пут | Рашковица - Смогвица | III |
| 2704 | 6 | a | Шума | Рашковица - Смогвица | III |
| 2704 | 6 | b | Шума | Рашковица - Смогвица | III |
| 2704 | 6 | c | Шума | Рашковица - Смогвица | III |
| 2704 | 6 | d | Шума | Рашковица - Смогвица | III |
| 2704 | 6 | e | Шума | Рашковица - Смогвица | III |

| ГЈ | одељ ење | одс ек | намена | име | степен заштите |
|------|-------------|-----------|-------------------|----------------------|-------------------|
| 2704 | 6 | f | Шума | Рашковица - Смогвица | III |
| 2704 | 6 | g | Шумска култура | Рашковица - Смогвица | III |
| 2704 | 7 | 1 | Бара | Рашковица - Смогвица | III |
| 2704 | 7 | 2 | Просека | Рашковица - Смогвица | III |
| 2704 | 7 | 3 | Пут | Рашковица - Смогвица | III |
| 2704 | 7 | a | Шума | Рашковица - Смогвица | III |
| 2704 | 7 | b | Шума | Рашковица - Смогвица | III |
| 2704 | 7 | c | Шума | Рашковица - Смогвица | III |
| 2704 | 7 | d | Шума | Рашковица - Смогвица | III |
| 2704 | 7 | e | Шума | Рашковица - Смогвица | III |
| 2704 | 8 | 1 | Забарено земљиште | Рашковица - Смогвица | III |
| 2704 | 8 | 2 | Просека | Рашковица - Смогвица | III |
| 2704 | 8 | 3 | Пут | Рашковица - Смогвица | III |
| 2704 | 8 | a | Шума | Рашковица - Смогвица | III |
| 2704 | 8 | b | Шума | Рашковица - Смогвица | III |
| 2704 | 8 | c | Шума | Рашковица - Смогвица | III |
| 2704 | 9 | 1 | Бара | Рашковица - Смогвица | III |
| 2704 | 9 | 2 | Бара | Рашковица - Смогвица | III |
| 2704 | 9 | 3 | Просека | Рашковица - Смогвица | III |
| 2704 | 9 | 4 | Пут | Рашковица - Смогвица | III |
| 2704 | 9 | a | Шума | Рашковица - Смогвица | III |
| 2704 | 9 | b | Шума | Рашковица - Смогвица | III |
| 2704 | 9 | c | Шума | Рашковица - Смогвица | III |
| 2704 | 9 | d | Шума | Рашковица - Смогвица | III |
| 2704 | 9 | e | Шума | Рашковица - Смогвица | III |
| 2704 | 10 | 1 | Бара | Рашковица - Смогвица | III |
| 2704 | 10 | 2 | Бара | Рашковица - Смогвица | III |
| 2704 | 10 | 3 | Просека | Рашковица - Смогвица | III |
| 2704 | 10 | 4 | Пут | Рашковица - Смогвица | III |
| 2704 | 10 | a | Шума | Рашковица - Смогвица | III |
| 2704 | 10 | b | Шума | Рашковица - Смогвица | III |
| 2704 | 10 | c | Шума | Рашковица - Смогвица | III |
| 2704 | 10 | d | Шума | Рашковица - Смогвица | III |
| 2704 | 10 | e | Шума | Рашковица - Смогвица | III |
| 2704 | 11 | 2 | Бара | Рашковица - Смогвица | III |
| 2704 | 11 | 3 | Просека | Рашковица - Смогвица | III |
| 2704 | 11 | 4 | Пут | Рашковица - Смогвица | III |
| 2704 | 11 | a | Шума | Рашковица - Смогвица | III |
| 2704 | 11 | b | Шума | Рашковица - Смогвица | III |
| 2704 | 11 | c | Шума | Рашковица - Смогвица | III |
| 2704 | 16 | 2 | Просека | Рашковица - Смогвица | III |
| 2704 | 16 | 3 | Пут | Рашковица - Смогвица | III |
| 2704 | 16 | b | Шума | Рашковица - Смогвица | III |
| 2704 | 17 | 1 | Забарено земљиште | Рашковица - Смогвица | III |

| ГЈ | одељ ење | одс ек | намена | име | степен заштите |
|------|-------------|-----------|-------------------|----------------------|-------------------|
| 2704 | 17 | 2 | Просека | Рашковица - Смогвица | III |
| 2704 | 17 | 3 | Пут | Рашковица - Смогвица | III |
| 2704 | 17 | a | Шума | Рашковица - Смогвица | III |
| 2704 | 17 | b | Шума | Рашковица - Смогвица | III |
| 2704 | 17 | c | Шума | Рашковица - Смогвица | III |
| 2704 | 18 | 1 | Забарено земљиште | Рашковица - Смогвица | III |
| 2704 | 18 | 2 | Забарено земљиште | Рашковица - Смогвица | III |
| 2704 | 18 | 3 | Забарено земљиште | Рашковица - Смогвица | III |
| 2704 | 18 | 4 | Забарено земљиште | Рашковица - Смогвица | III |
| 2704 | 18 | 5 | Забарено земљиште | Рашковица - Смогвица | III |
| 2704 | 18 | 6 | Бара | Рашковица - Смогвица | III |
| 2704 | 18 | 7 | Бара | Рашковица - Смогвица | III |
| 2704 | 18 | 8 | Бара | Рашковица - Смогвица | III |
| 2704 | 18 | 9 | Просека | Рашковица - Смогвица | III |
| 2704 | 18 | 10 | Пут | Рашковица - Смогвица | III |
| 2704 | 18 | a | Шума | Рашковица - Смогвица | III |
| 2704 | 19 | 1 | Забарено земљиште | Рашковица - Смогвица | III |
| 2704 | 19 | 2 | Просека | Рашковица - Смогвица | III |
| 2704 | 19 | 3 | Пут | Рашковица - Смогвица | III |
| 2704 | 19 | a | Шума | Рашковица - Смогвица | III |
| 2704 | 19 | b | Шума | Рашковица - Смогвица | III |
| 2704 | 19 | c | Шума | Рашковица - Смогвица | III |
| 2704 | 19 | d | Шума | Рашковица - Смогвица | III |
| 2704 | 19 | e | Шума | Рашковица - Смогвица | III |
| 2704 | 20 | 1 | Забарено земљиште | Рашковица - Смогвица | III |
| 2704 | 20 | 2 | Просека | Рашковица - Смогвица | III |
| 2704 | 20 | 3 | Пут | Рашковица - Смогвица | III |
| 2704 | 20 | a | Шума | Рашковица - Смогвица | III |
| 2704 | 20 | b | Шума | Рашковица - Смогвица | III |
| 2704 | 20 | c | Шума | Рашковица - Смогвица | III |
| 2704 | 20 | d | Шума | Рашковица - Смогвица | III |
| 2704 | 20 | e | Шума | Рашковица - Смогвица | III |
| 2704 | 20 | f | Шума | Рашковица - Смогвица | III |
| 2704 | 21 | 1 | Рибњак | Рашковица - Смогвица | III |
| 2704 | 21 | 2 | Просека | Рашковица - Смогвица | III |
| 2704 | 21 | 3 | Пут | Рашковица - Смогвица | III |
| 2704 | 21 | a | Шума | Рашковица - Смогвица | III |
| 2704 | 21 | b | Шума | Рашковица - Смогвица | III |
| 2704 | 21 | c | Шума | Рашковица - Смогвица | III |
| 2704 | 21 | d | Шума | Рашковица - Смогвица | III |
| 2704 | 21 | e | Шума | Рашковица - Смогвица | III |
| 2704 | 21 | f | Шумска култура | Рашковица - Смогвица | III |
| 2704 | 22 | 2 | Бара | Рашковица - Смогвица | III |
| 2704 | 22 | 3 | Просека | Рашковица - Смогвица | III |

| ГЈ | одељ ење | одс ек | намена | име | степен заштите |
|------|-------------|-----------|-------------------|---------------------------|-------------------|
| 2704 | 22 | 4 | Пут | Рашковица - Смогвица | III |
| 2704 | 22 | a | Шума | Рашковица - Смогвица | III |
| 2704 | 22 | b | Шума | Рашковица - Смогвица | III |
| 2704 | 23 | 1 | Забарено земљиште | Рашковица - Смогвица | III |
| 2704 | 23 | 2 | Бара | Рашковица - Смогвица | III |
| 2704 | 23 | 3 | Просека | Рашковица - Смогвица | III |
| 2704 | 23 | a | Шума | Рашковица - Смогвица | III |
| 2704 | 23 | b | Шума | Рашковица - Смогвица | III |
| 2704 | 23 | c | Шума | Рашковица - Смогвица | III |
| 2704 | 23 | d | Шума | Рашковица - Смогвица | III |
| 2704 | 24 | 2 | Бара | Рашковица - Смогвица | III |
| 2704 | 24 | 3 | Просека | Рашковица - Смогвица | III |
| 2704 | 24 | a | Шума | Рашковица - Смогвица | III |
| 2704 | 24 | b | Шума | Рашковица - Смогвица | III |
| 2704 | 24 | c | Шума | Рашковица - Смогвица | III |
| 2704 | 24 | d | Шума | Рашковица - Смогвица | III |
| 2704 | 25 | 2 | Просека | Рашковица - Смогвица | III |
| 2704 | 25 | a | Шума | Рашковица - Смогвица | III |
| 2704 | 25 | b | Шума | Рашковица - Смогвица | III |
| 2704 | 40 | 2 | Просека | Рашковица - Смогвица | III |
| 2705 | 1 | 1 | Забарено земљиште | Винична - Жеравинац - Пук | III |
| 2705 | 1 | 2 | Просека | Винична - Жеравинац - Пук | III |
| 2705 | 1 | 3 | Пут | Винична - Жеравинац - Пук | III |
| 2705 | 1 | 4 | Пут | Винична - Жеравинац - Пук | III |
| 2705 | 1 | 5 | Просека | Винична - Жеравинац - Пук | III |
| 2705 | 1 | a | Шума | Винична - Жеравинац - Пук | III |
| 2705 | 1 | b | Шума | Винична - Жеравинац - Пук | III |
| 2705 | 1 | c | Шума | Винична - Жеравинац - Пук | III |
| 2705 | 1 | d | Шума | Винична - Жеравинац - Пук | III |
| 2705 | 1 | e | Шума | Винична - Жеравинац - Пук | III |
| 2705 | 1 | f | Шума | Винична - Жеравинац - Пук | III |
| 2705 | 1 | g | Шума | Винична - Жеравинац - Пук | III |
| 2705 | 1 | h | Шума | Винична - Жеравинац - Пук | III |
| 2705 | 1 | i | Шума | Винична - Жеравинац - Пук | III |
| 2705 | 1 | j | Шума | Винична - Жеравинац - Пук | III |
| 2705 | 1 | k | Шума | Винична - Жеравинац - Пук | III |
| 2705 | 1 | l | Шума | Винична - Жеравинац - Пук | III |
| 2705 | 1 | m | Шума | Винична - Жеравинац - Пук | III |
| 2705 | 1 | n | Шума | Винична - Жеравинац - Пук | III |
| 2705 | 1 | o | Шума | Винична - Жеравинац - Пук | III |
| 2705 | 2 | 1 | Пут | Винична - Жеравинац - Пук | III |
| 2705 | 2 | 2 | Просека | Винична - Жеравинац - Пук | III |
| 2705 | 2 | a | Шума | Винична - Жеравинац - Пук | III |
| 2705 | 2 | b | Шума | Винична - Жеравинац - Пук | III |

| ГЈ | одељ ење | одс ек | намена | име | степен заштите |
|------|-------------|-----------|-------------------|---------------------------|-------------------|
| 2705 | 2 | c | Шума | Винична - Жеравинац - Пук | III |
| 2705 | 2 | d | Шума | Винична - Жеравинац - Пук | III |
| 2705 | 3 | 1 | Забарено земљиште | Винична - Жеравинац - Пук | III |
| 2705 | 3 | 2 | Забарено земљиште | Винична - Жеравинац - Пук | III |
| 2705 | 3 | 3 | Пут | Винична - Жеравинац - Пук | III |
| 2705 | 3 | 4 | Просека | Винична - Жеравинац - Пук | III |
| 2705 | 3 | a | Шума | Винична - Жеравинац - Пук | III |
| 2705 | 3 | b | Шума | Винична - Жеравинац - Пук | III |
| 2705 | 3 | c | Шума | Винична - Жеравинац - Пук | III |
| 2705 | 4 | 1 | Забарено земљиште | Винична - Жеравинац - Пук | III |
| 2705 | 4 | 2 | Пут | Винична - Жеравинац - Пук | III |
| 2705 | 4 | 3 | Просека | Винична - Жеравинац - Пук | III |
| 2705 | 4 | a | Шума | Винична - Жеравинац - Пук | III |
| 2705 | 4 | b | Шума | Винична - Жеравинац - Пук | III |
| 2705 | 4 | c | Шума | Винична - Жеравинац - Пук | III |
| 2705 | 4 | d | Шума | Винична - Жеравинац - Пук | III |
| 2705 | 4 | e | Шума | Винична - Жеравинац - Пук | III |
| 2705 | 4 | f | Шума | Винична - Жеравинац - Пук | III |
| 2705 | 4 | g | Шума | Винична - Жеравинац - Пук | III |
| 2705 | 4 | h | Шума | Винична - Жеравинац - Пук | III |
| 2705 | 4 | i | Шума | Винична - Жеравинац - Пук | III |
| 2705 | 4 | j | Шума | Винична - Жеравинац - Пук | III |
| 2705 | 4 | k | Шума | Винична - Жеравинац - Пук | III |
| 2705 | 5 | 1 | Забарено земљиште | Винична - Жеравинац - Пук | III |
| 2705 | 5 | 2 | Забарено земљиште | Винична - Жеравинац - Пук | III |
| 2705 | 5 | 3 | Забарено земљиште | Винична - Жеравинац - Пук | III |
| 2705 | 5 | 4 | Просека | Винична - Жеравинац - Пук | III |
| 2705 | 5 | 5 | Пут | Винична - Жеравинац - Пук | III |
| 2705 | 5 | 6 | Пут | Винична - Жеравинац - Пук | III |
| 2705 | 5 | 7 | Просека | Винична - Жеравинац - Пук | III |
| 2705 | 5 | a | Шума | Винична - Жеравинац - Пук | III |
| 2705 | 5 | b | Шума | Винична - Жеравинац - Пук | III |
| 2705 | 5 | c | Шума | Винична - Жеравинац - Пук | III |
| 2705 | 5 | d | Шума | Винична - Жеравинац - Пук | III |
| 2705 | 5 | e | Шума | Винична - Жеравинац - Пук | III |
| 2705 | 5 | f | Шума | Винична - Жеравинац - Пук | III |
| 2705 | 5 | g | Шума | Винична - Жеравинац - Пук | III |
| 2705 | 5 | h | Шума | Винична - Жеравинац - Пук | III |
| 2705 | 5 | i | Шума | Винична - Жеравинац - Пук | III |
| 2705 | 5 | j | Шума | Винична - Жеравинац - Пук | III |
| 2705 | 5 | k | Шума | Винична - Жеравинац - Пук | III |
| 2705 | 5 | l | Шума | Винична - Жеравинац - Пук | III |
| 2705 | 5 | m | Шума | Винична - Жеравинац - Пук | III |
| 2705 | 5 | n | Шума | Винична - Жеравинац - Пук | III |

| ГЈ | одељ ење | одс ек | намена | име | степен заштите |
|------|-------------|-----------|-------------------|---------------------------|-------------------|
| 2705 | 5 | o | Шума | Винична - Жеравинац - Пук | III |
| 2705 | 5 | p | Шума | Винична - Жеравинац - Пук | III |
| 2705 | 5 | q | Шума | Винична - Жеравинац - Пук | III |
| 2705 | 5 | r | Шума | Винична - Жеравинац - Пук | III |
| 2705 | 5 | s | Шума | Винична - Жеравинац - Пук | III |
| 2705 | 5 | t | Шума | Винична - Жеравинац - Пук | III |
| 2705 | 5 | u | Шума | Винична - Жеравинац - Пук | III |
| 2705 | 5 | v | Шума | Винична - Жеравинац - Пук | III |
| 2705 | 5 | w | Шума | Винична - Жеравинац - Пук | III |
| 2705 | 5 | x | Шума | Винична - Жеравинац - Пук | III |
| 2705 | 5 | y | Шума | Винична - Жеравинац - Пук | III |
| 2705 | 5 | z | Шума | Винична - Жеравинац - Пук | III |
| 2705 | 6 | 1 | Забарено земљиште | Винична - Жеравинац - Пук | III |
| 2705 | 6 | 2 | Поток (канал) | Винична - Жеравинац - Пук | III |
| 2705 | 6 | 3 | Пут | Винична - Жеравинац - Пук | III |
| 2705 | 6 | 4 | Просека | Винична - Жеравинац - Пук | III |
| 2705 | 6 | 5 | Просека | Винична - Жеравинац - Пук | III |
| 2705 | 6 | a | Шума | Винична - Жеравинац - Пук | III |
| 2705 | 6 | b | Шума | Винична - Жеравинац - Пук | III |
| 2705 | 6 | c | Шума | Винична - Жеравинац - Пук | III |
| 2705 | 6 | d | Шума | Винична - Жеравинац - Пук | III |
| 2705 | 6 | e | Шума | Винична - Жеравинац - Пук | III |
| 2705 | 6 | f | Шума | Винична - Жеравинац - Пук | III |
| 2705 | 6 | g | Шума | Винична - Жеравинац - Пук | III |
| 2705 | 6 | h | Шума | Винична - Жеравинац - Пук | III |
| 2705 | 6 | i | Шума | Винична - Жеравинац - Пук | III |
| 2705 | 6 | j | Шума | Винична - Жеравинац - Пук | III |
| 2705 | 6 | k | Шума | Винична - Жеравинац - Пук | III |
| 2705 | 6 | l | Шума | Винична - Жеравинац - Пук | III |
| 2705 | 6 | m | Шума | Винична - Жеравинац - Пук | III |
| 2705 | 6 | n | Шума | Винична - Жеравинац - Пук | III |
| 2705 | 6 | o | Шума | Винична - Жеравинац - Пук | III |
| 2705 | 6 | p | Шума | Винична - Жеравинац - Пук | III |
| 2705 | 6 | q | Шума | Винична - Жеравинац - Пук | III |
| 2705 | 6 | r | Шума | Винична - Жеравинац - Пук | III |
| 2705 | 7 | 1 | Забарено земљиште | Винична - Жеравинац - Пук | III |
| 2705 | 7 | 2 | Поток (канал) | Винична - Жеравинац - Пук | III |
| 2705 | 7 | 3 | Пут | Винична - Жеравинац - Пук | III |
| 2705 | 7 | 4 | Просека | Винична - Жеравинац - Пук | III |
| 2705 | 7 | a | Шума | Винична - Жеравинац - Пук | III |
| 2705 | 7 | b | Шума | Винична - Жеравинац - Пук | III |
| 2705 | 7 | c | Шума | Винична - Жеравинац - Пук | III |
| 2705 | 7 | d | Шумска култура | Винична - Жеравинац - Пук | III |
| 2705 | 7 | e | Шума | Винична - Жеравинац - Пук | III |

| ГЈ | одељ ење | одс ек | намена | име | степен заштите |
|------|-------------|-----------|-------------------|---------------------------|-------------------|
| 2705 | 7 | f | Шума | Винична - Жеравинац - Пук | III |
| 2705 | 7 | g | Шума | Винична - Жеравинац - Пук | III |
| 2705 | 7 | h | Шума | Винична - Жеравинац - Пук | III |
| 2705 | 7 | i | Шума | Винична - Жеравинац - Пук | III |
| 2705 | 7 | j | Шума | Винична - Жеравинац - Пук | III |
| 2705 | 7 | k | Шума | Винична - Жеравинац - Пук | III |
| 2705 | 7 | l | Шума | Винична - Жеравинац - Пук | III |
| 2705 | 7 | m | Шума | Винична - Жеравинац - Пук | III |
| 2705 | 7 | n | Шума | Винична - Жеравинац - Пук | III |
| 2705 | 7 | o | Шума | Винична - Жеравинац - Пук | III |
| 2705 | 7 | p | Шума | Винична - Жеравинац - Пук | III |
| 2705 | 7 | q | Шума | Винична - Жеравинац - Пук | III |
| 2705 | 7 | r | Шума | Винична - Жеравинац - Пук | III |
| 2705 | 7 | s | Шума | Винична - Жеравинац - Пук | III |
| 2705 | 8 | 1 | Забарено земљиште | Винична - Жеравинац - Пук | III |
| 2705 | 8 | 2 | Поток (канал) | Винична - Жеравинац - Пук | III |
| 2705 | 8 | 3 | Пут | Винична - Жеравинац - Пук | III |
| 2705 | 8 | 4 | Просека | Винична - Жеравинац - Пук | III |
| 2705 | 8 | a | Шумска култура | Винична - Жеравинац - Пук | III |
| 2705 | 8 | b | Шумска култура | Винична - Жеравинац - Пук | III |
| 2705 | 8 | c | Шумска култура | Винична - Жеравинац - Пук | III |
| 2705 | 8 | d | Шума | Винична - Жеравинац - Пук | III |
| 2705 | 8 | e | Шума | Винична - Жеравинац - Пук | III |
| 2705 | 8 | f | Шумска култура | Винична - Жеравинац - Пук | III |
| 2705 | 8 | g | Шумска култура | Винична - Жеравинац - Пук | III |
| 2705 | 8 | h | Шума | Винична - Жеравинац - Пук | III |
| 2705 | 8 | i | Шума | Винична - Жеравинац - Пук | III |
| 2705 | 8 | j | Шума | Винична - Жеравинац - Пук | III |
| 2705 | 8 | k | Шума | Винична - Жеравинац - Пук | III |
| 2705 | 8 | l | Шумска култура | Винична - Жеравинац - Пук | III |
| 2705 | 9 | 1 | Забарено земљиште | Винична - Жеравинац - Пук | III |
| 2705 | 9 | 2 | Забарено земљиште | Винична - Жеравинац - Пук | III |
| 2705 | 9 | 3 | Забарено земљиште | Винична - Жеравинац - Пук | III |
| 2705 | 9 | 4 | Забарено земљиште | Винична - Жеравинац - Пук | III |
| 2705 | 9 | 5 | Забарено земљиште | Винична - Жеравинац - Пук | III |
| 2705 | 9 | 6 | Пут | Винична - Жеравинац - Пук | III |
| 2705 | 9 | 7 | Просека | Винична - Жеравинац - Пук | III |
| 2705 | 9 | a | Шумска култура | Винична - Жеравинац - Пук | III |
| 2705 | 9 | b | Шумска култура | Винична - Жеравинац - Пук | III |
| 2705 | 9 | c | Шумска култура | Винична - Жеравинац - Пук | III |
| 2705 | 9 | d | Шумска култура | Винична - Жеравинац - Пук | III |
| 2705 | 9 | e | Шума | Винична - Жеравинац - Пук | III |
| 2705 | 9 | f | Шума | Винична - Жеравинац - Пук | III |
| 2705 | 9 | g | Шума | Винична - Жеравинац - Пук | III |

| ГЈ | одељ ење | одс ек | намена | име | степен заштите |
|------|-------------|-----------|-------------------|---------------------------|-------------------|
| 2705 | 9 | h | Шума | Винична - Жеравинац - Пук | III |
| 2705 | 9 | i | Шума | Винична - Жеравинац - Пук | III |
| 2705 | 10 | 1 | Забарено земљиште | Винична - Жеравинац - Пук | III |
| 2705 | 10 | 2 | Забарено земљиште | Винична - Жеравинац - Пук | III |
| 2705 | 10 | 3 | Забарено земљиште | Винична - Жеравинац - Пук | III |
| 2705 | 10 | 4 | Забарено земљиште | Винична - Жеравинац - Пук | III |
| 2705 | 10 | 5 | Забарено земљиште | Винична - Жеравинац - Пук | III |
| 2705 | 10 | 6 | Забарено земљиште | Винична - Жеравинац - Пук | III |
| 2705 | 10 | 7 | Забарено земљиште | Винична - Жеравинац - Пук | III |
| 2705 | 10 | 8 | Забарено земљиште | Винична - Жеравинац - Пук | III |
| 2705 | 10 | 9 | Пут | Винична - Жеравинац - Пук | III |
| 2705 | 10 | 10 | Просека | Винична - Жеравинац - Пук | III |
| 2705 | 10 | a | Шума | Винична - Жеравинац - Пук | III |
| 2705 | 10 | b | Шумска култура | Винична - Жеравинац - Пук | III |
| 2705 | 10 | c | Шума | Винична - Жеравинац - Пук | III |
| 2705 | 10 | d | Шума | Винична - Жеравинац - Пук | III |
| 2705 | 10 | e | Шума | Винична - Жеравинац - Пук | III |
| 2705 | 10 | f | Шума | Винична - Жеравинац - Пук | III |
| 2705 | 10 | g | Шума | Винична - Жеравинац - Пук | III |
| 2705 | 10 | h | Шума | Винична - Жеравинац - Пук | III |
| 2705 | 10 | i | Шума | Винична - Жеравинац - Пук | III |
| 2705 | 11 | 1 | Забарено земљиште | Винична - Жеравинац - Пук | III |
| 2705 | 11 | 2 | Забарено земљиште | Винична - Жеравинац - Пук | III |
| 2705 | 11 | 3 | Забарено земљиште | Винична - Жеравинац - Пук | III |
| 2705 | 11 | 4 | Забарено земљиште | Винична - Жеравинац - Пук | III |
| 2705 | 11 | 5 | Забарено земљиште | Винична - Жеравинац - Пук | III |
| 2705 | 11 | 6 | Забарено земљиште | Винична - Жеравинац - Пук | III |
| 2705 | 11 | 7 | Пут | Винична - Жеравинац - Пук | III |
| 2705 | 11 | 8 | Просека | Винична - Жеравинац - Пук | III |
| 2705 | 11 | a | Шума | Винична - Жеравинац - Пук | III |
| 2705 | 11 | b | Шума | Винична - Жеравинац - Пук | III |
| 2705 | 11 | c | Шумска култура | Винична - Жеравинац - Пук | III |
| 2705 | 11 | d | Шума | Винична - Жеравинац - Пук | III |
| 2705 | 11 | e | Шумска култура | Винична - Жеравинац - Пук | III |
| 2705 | 11 | f | Шума | Винична - Жеравинац - Пук | III |
| 2705 | 11 | g | Шумска култура | Винична - Жеравинац - Пук | III |
| 2705 | 11 | h | Шумска култура | Винична - Жеравинац - Пук | III |
| 2705 | 11 | i | Шумска култура | Винична - Жеравинац - Пук | III |
| 2705 | 11 | j | Шумска култура | Винична - Жеравинац - Пук | III |
| 2705 | 11 | k | Шума | Винична - Жеравинац - Пук | III |
| 2705 | 12 | 1 | Забарено земљиште | Винична - Жеравинац - Пук | III |
| 2705 | 12 | 2 | Забарено земљиште | Винична - Жеравинац - Пук | III |
| 2705 | 12 | 3 | Поток (канал) | Винична - Жеравинац - Пук | III |
| 2705 | 12 | 4 | Поток (канал) | Винична - Жеравинац - Пук | III |

| ГЈ | одељ ење | одс ек | намена | име | степен заштите |
|------|-------------|-----------|-------------------|---------------------------|-------------------|
| 2705 | 12 | 5 | Пут | Винична - Жеравинац - Пук | III |
| 2705 | 12 | 6 | Просека | Винична - Жеравинац - Пук | III |
| 2705 | 12 | a | Шума | Винична - Жеравинац - Пук | III |
| 2705 | 12 | b | Шума | Винична - Жеравинац - Пук | III |
| 2705 | 12 | c | Шума | Винична - Жеравинац - Пук | III |
| 2705 | 12 | d | Шума | Винична - Жеравинац - Пук | III |
| 2705 | 12 | e | Шума | Винична - Жеравинац - Пук | III |
| 2705 | 12 | f | Шума | Винична - Жеравинац - Пук | III |
| 2705 | 12 | g | Шума | Винична - Жеравинац - Пук | III |
| 2705 | 12 | h | Шума | Винична - Жеравинац - Пук | III |
| 2705 | 12 | i | Шума | Винична - Жеравинац - Пук | III |
| 2705 | 12 | j | Шума | Винична - Жеравинац - Пук | III |
| 2705 | 13 | 1 | Забарено земљиште | Винична - Жеравинац - Пук | III |
| 2705 | 13 | 2 | Поток (канал) | Винична - Жеравинац - Пук | III |
| 2705 | 13 | 3 | Пут | Винична - Жеравинац - Пук | III |
| 2705 | 13 | 4 | Просека | Винична - Жеравинац - Пук | III |
| 2705 | 13 | a | Шумска култура | Винична - Жеравинац - Пук | III |
| 2705 | 13 | b | Шума | Винична - Жеравинац - Пук | III |
| 2705 | 13 | c | Шума | Винична - Жеравинац - Пук | III |
| 2705 | 13 | d | Шума | Винична - Жеравинац - Пук | III |
| 2705 | 13 | e | Шума | Винична - Жеравинац - Пук | III |
| 2705 | 13 | f | Шума | Винична - Жеравинац - Пук | III |
| 2705 | 13 | g | Шума | Винична - Жеравинац - Пук | III |
| 2705 | 13 | h | Шума | Винична - Жеравинац - Пук | III |
| 2705 | 13 | i | Шума | Винична - Жеравинац - Пук | III |
| 2705 | 13 | j | Шумска култура | Винична - Жеравинац - Пук | III |
| 2705 | 13 | k | Шумска култура | Винична - Жеравинац - Пук | III |
| 2705 | 13 | l | Шумска култура | Винична - Жеравинац - Пук | III |
| 2705 | 13 | m | Шумска култура | Винична - Жеравинац - Пук | III |
| 2705 | 13 | n | Шумска култура | Винична - Жеравинац - Пук | III |
| 2705 | 13 | o | Шумска култура | Винична - Жеравинац - Пук | III |
| 2705 | 14 | 1 | Забарено земљиште | Винична - Жеравинац - Пук | III |
| 2705 | 14 | 2 | Пут | Винична - Жеравинац - Пук | III |
| 2705 | 14 | 3 | Просека | Винична - Жеравинац - Пук | III |
| 2705 | 14 | a | Шума | Винична - Жеравинац - Пук | III |
| 2705 | 14 | b | Шумска култура | Винична - Жеравинац - Пук | III |
| 2705 | 14 | c | Шума | Винична - Жеравинац - Пук | III |
| 2705 | 14 | d | Шума | Винична - Жеравинац - Пук | III |
| 2705 | 14 | e | Шумска култура | Винична - Жеравинац - Пук | III |
| 2705 | 14 | f | Шума | Винична - Жеравинац - Пук | III |
| 2705 | 14 | g | Шумска култура | Винична - Жеравинац - Пук | III |
| 2705 | 14 | h | Шума | Винична - Жеравинац - Пук | III |
| 2705 | 14 | i | Шума | Винична - Жеравинац - Пук | III |
| 2705 | 14 | j | Шума | Винична - Жеравинац - Пук | III |

| ГЈ | одељ ење | одс ек | намена | име | степен заштите |
|------|-------------|-----------|--|---------------------------|-------------------|
| 2705 | 14 | k | Шума | Винична - Жеравинац - Пук | III |
| 2705 | 14 | l | Шума | Винична - Жеравинац - Пук | III |
| 2705 | 14 | m | Шума | Винична - Жеравинац - Пук | III |
| 2705 | 15 | 1 | Забарено земљиште | Винична - Жеравинац - Пук | III |
| 2705 | 15 | 2 | Забарено земљиште | Винична - Жеравинац - Пук | III |
| 2705 | 15 | 3 | Забарено земљиште | Винична - Жеравинац - Пук | III |
| 2705 | 15 | 4 | Забарено земљиште | Винична - Жеравинац - Пук | III |
| 2705 | 15 | 5 | Пут | Винична - Жеравинац - Пук | III |
| 2705 | 15 | 6 | Просека | Винична - Жеравинац - Пук | III |
| 2705 | 15 | a | Шумска култура | Винична - Жеравинац - Пук | III |
| 2705 | 15 | b | Шума | Винична - Жеравинац - Пук | III |
| 2705 | 15 | c | Шума | Винична - Жеравинац - Пук | III |
| 2705 | 15 | d | Шума | Винична - Жеравинац - Пук | III |
| 2705 | 15 | e | Шума | Винична - Жеравинац - Пук | III |
| 2705 | 15 | f | Шума | Винична - Жеравинац - Пук | III |
| 2705 | 15 | g | Шума | Винична - Жеравинац - Пук | III |
| 2705 | 15 | h | Шума | Винична - Жеравинац - Пук | III |
| 2705 | 15 | i | Шума | Винична - Жеравинац - Пук | III |
| 2705 | 15 | j | Шума | Винична - Жеравинац - Пук | III |
| 2705 | 15 | k | Шума | Винична - Жеравинац - Пук | III |
| 2705 | 16 | 4 | Пут | Винична - Жеравинац - Пук | III |
| 2705 | 17 | 1 | Пут | Винична - Жеравинац - Пук | III |
| 2705 | 17 | 2 | Просека | Винична - Жеравинац - Пук | III |
| 2705 | 17 | a | Шума | Винична - Жеравинац - Пук | III |
| 2705 | 17 | b | Шума | Винична - Жеравинац - Пук | III |
| 2705 | 17 | c | Шума | Винична - Жеравинац - Пук | III |
| 2705 | 17 | d | Шума | Винична - Жеравинац - Пук | III |
| 2705 | 17 | e | Шума | Винична - Жеравинац - Пук | III |
| 2705 | 17 | f | Шума | Винична - Жеравинац - Пук | III |
| 2705 | 17 | g | Шума | Винична - Жеравинац - Пук | III |
| 2705 | 17 | h | Шума | Винична - Жеравинац - Пук | III |
| 2705 | 18 | 1 | Зграде и други објекти са окућницом | Винична - Жеравинац - Пук | III |
| 2705 | 18 | 2 | Пут | Винична - Жеравинац - Пук | III |
| 2705 | 18 | 3 | Просека | Винична - Жеравинац - Пук | III |
| 2705 | 18 | a | Шума | Винична - Жеравинац - Пук | III |
| 2705 | 18 | b | Шума | Винична - Жеравинац - Пук | III |
| 2705 | 18 | c | Шума | Винична - Жеравинац - Пук | III |
| 2705 | 18 | d | Шума | Винична - Жеравинац - Пук | III |
| 2705 | 18 | e | Шума | Винична - Жеравинац - Пук | III |
| 2705 | 18 | f | Шума | Винична - Жеравинац - Пук | III |
| 2705 | 18 | g | Шума | Винична - Жеравинац - Пук | III |
| 2705 | 18 | h | Шума | Винична - Жеравинац - Пук | III |
| 2705 | 18 | i | Шума | Винична - Жеравинац - Пук | III |

| ГЈ | одељ ење | одс ек | намена | име | степен заштите |
|------|-------------|-----------|-------------------|---------------------------|-------------------|
| 2705 | 18 | j | Шума | Винична - Жеравинац - Пук | III |
| 2705 | 19 | 2 | Пут | Винична - Жеравинац - Пук | III |
| 2705 | 19 | 3 | Просека | Винична - Жеравинац - Пук | III |
| 2705 | 19 | f | Шума | Винична - Жеравинац - Пук | III |
| 2705 | 19 | g | Шума | Винична - Жеравинац - Пук | III |
| 2705 | 19 | h | Шума | Винична - Жеравинац - Пук | III |
| 2705 | 24 | 1 | Просека | Винична - Жеравинац - Пук | III |
| 2705 | 24 | a | Шума | Винична - Жеравинац - Пук | III |
| 2705 | 24 | b | Шума | Винична - Жеравинац - Пук | III |
| 2705 | 24 | c | Шума | Винична - Жеравинац - Пук | III |
| 2705 | 24 | d | Шума | Винична - Жеравинац - Пук | III |
| 2705 | 24 | e | Шума | Винична - Жеравинац - Пук | III |
| 2705 | 24 | f | Шума | Винична - Жеравинац - Пук | III |
| 2705 | 24 | g | Шума | Винична - Жеравинац - Пук | III |
| 2705 | 24 | h | Шума | Винична - Жеравинац - Пук | III |
| 2705 | 24 | i | Шума | Винична - Жеравинац - Пук | III |
| 2705 | 24 | j | Шума | Винична - Жеравинац - Пук | III |
| 2705 | 24 | k | Шума | Винична - Жеравинац - Пук | III |
| 2705 | 25 | 1 | Забарено земљиште | Винична - Жеравинац - Пук | III |
| 2705 | 25 | 2 | Забарено земљиште | Винична - Жеравинац - Пук | III |
| 2705 | 25 | 3 | Пут | Винична - Жеравинац - Пук | III |
| 2705 | 25 | 4 | Пут | Винична - Жеравинац - Пук | III |
| 2705 | 25 | 5 | Просека | Винична - Жеравинац - Пук | III |
| 2705 | 25 | a | Шума | Винична - Жеравинац - Пук | III |
| 2705 | 25 | b | Шума | Винична - Жеравинац - Пук | III |
| 2705 | 25 | c | Шума | Винична - Жеравинац - Пук | III |
| 2705 | 25 | d | Шума | Винична - Жеравинац - Пук | III |
| 2705 | 25 | e | Шума | Винична - Жеравинац - Пук | III |
| 2705 | 25 | f | Шума | Винична - Жеравинац - Пук | III |
| 2705 | 25 | g | Шума | Винична - Жеравинац - Пук | III |
| 2705 | 25 | h | Шума | Винична - Жеравинац - Пук | III |
| 2705 | 25 | i | Шума | Винична - Жеравинац - Пук | III |
| 2705 | 25 | j | Шума | Винична - Жеравинац - Пук | III |
| 2705 | 25 | k | Шума | Винична - Жеравинац - Пук | III |
| 2705 | 25 | l | Шума | Винична - Жеравинац - Пук | III |
| 2705 | 25 | m | Шума | Винична - Жеравинац - Пук | III |
| 2705 | 25 | n | Шума | Винична - Жеравинац - Пук | III |
| 2705 | 25 | o | Шума | Винична - Жеравинац - Пук | III |
| 2705 | 25 | p | Шума | Винична - Жеравинац - Пук | III |
| 2705 | 25 | q | Шума | Винична - Жеравинац - Пук | III |
| 2705 | 25 | r | Шума | Винична - Жеравинац - Пук | III |
| 2705 | 30 | 1 | Забарено земљиште | Винична - Жеравинац - Пук | III |
| 2705 | 30 | 3 | Пут | Винична - Жеравинац - Пук | III |
| 2705 | 30 | 4 | Просека | Винична - Жеравинац - Пук | III |

| ГЈ | одељ ење | одс ек | намена | име | степен заштите |
|------|-------------|-----------|---------------|---------------------------|-------------------|
| 2705 | 30 | a | Шума | Винична - Жеравинац - Пук | III |
| 2705 | 30 | d | Шума | Винична - Жеравинац - Пук | III |
| 2705 | 30 | e | Шума | Винична - Жеравинац - Пук | III |
| 2705 | 30 | f | Шума | Винична - Жеравинац - Пук | III |
| 2705 | 30 | g | Шума | Винична - Жеравинац - Пук | III |
| 2705 | 30 | h | Шума | Винична - Жеравинац - Пук | III |
| 2705 | 30 | i | Шума | Винична - Жеравинац - Пук | III |
| 2705 | 30 | j | Шума | Винична - Жеравинац - Пук | III |
| 2705 | 30 | k | Шума | Винична - Жеравинац - Пук | III |
| 2705 | 31 | 1 | Поток (канал) | Винична - Жеравинац - Пук | III |
| 2705 | 31 | 2 | Пут | Винична - Жеравинац - Пук | III |
| 2705 | 31 | 3 | Просека | Винична - Жеравинац - Пук | III |
| 2705 | 31 | a | Шума | Винична - Жеравинац - Пук | III |
| 2705 | 31 | b | Шума | Винична - Жеравинац - Пук | III |
| 2705 | 31 | c | Шума | Винична - Жеравинац - Пук | III |
| 2705 | 31 | d | Шума | Винична - Жеравинац - Пук | III |
| 2705 | 31 | e | Шума | Винична - Жеравинац - Пук | III |
| 2705 | 31 | f | Шума | Винична - Жеравинац - Пук | III |
| 2705 | 31 | g | Шума | Винична - Жеравинац - Пук | III |
| 2705 | 31 | h | Шума | Винична - Жеравинац - Пук | III |
| 2705 | 31 | i | Шума | Винична - Жеравинац - Пук | III |
| 2705 | 31 | j | Шума | Винична - Жеравинац - Пук | III |
| 2705 | 31 | k | Шума | Винична - Жеравинац - Пук | III |
| 2705 | 31 | l | Шума | Винична - Жеравинац - Пук | III |
| 2705 | 31 | m | Шума | Винична - Жеравинац - Пук | III |
| 2705 | 31 | n | Шума | Винична - Жеравинац - Пук | III |
| 2705 | 31 | o | Шума | Винична - Жеравинац - Пук | III |
| 2705 | 31 | p | Шума | Винична - Жеравинац - Пук | III |
| 2705 | 32 | 1 | Просека | Винична - Жеравинац - Пук | III |
| 2705 | 32 | a | Шума | Винична - Жеравинац - Пук | III |
| 2705 | 32 | b | Шума | Винична - Жеравинац - Пук | III |
| 2705 | 32 | c | Шума | Винична - Жеравинац - Пук | III |
| 2705 | 32 | d | Шума | Винична - Жеравинац - Пук | III |
| 2705 | 32 | e | Шума | Винична - Жеравинац - Пук | III |
| 2705 | 32 | f | Шума | Винична - Жеравинац - Пук | III |
| 2705 | 32 | g | Шума | Винична - Жеравинац - Пук | III |
| 2705 | 32 | h | Шума | Винична - Жеравинац - Пук | III |
| 2705 | 32 | i | Шума | Винична - Жеравинац - Пук | III |
| 2705 | 32 | j | Шума | Винична - Жеравинац - Пук | III |
| 2705 | 32 | k | Шума | Винична - Жеравинац - Пук | III |
| 2705 | 32 | l | Шума | Винична - Жеравинац - Пук | III |
| 2705 | 32 | m | Шума | Винична - Жеравинац - Пук | III |
| 2705 | 32 | n | Шума | Винична - Жеравинац - Пук | III |
| 2705 | 33 | 1 | Просека | Винична - Жеравинац - Пук | III |

| ГЈ | одељ ење | одс ек | намена | име | степен заштите |
|------|-------------|-----------|-----------------|---------------------------|-------------------|
| 2705 | 33 | a | Шума | Винична - Жеравинац - Пук | III |
| 2705 | 33 | b | Шума | Винична - Жеравинац - Пук | III |
| 2705 | 33 | c | Шума | Винична - Жеравинац - Пук | III |
| 2705 | 33 | d | Шума | Винична - Жеравинац - Пук | III |
| 2705 | 33 | e | Шума | Винична - Жеравинац - Пук | III |
| 2705 | 33 | f | Шума | Винична - Жеравинац - Пук | III |
| 2705 | 33 | g | Шума | Винична - Жеравинац - Пук | III |
| 2705 | 33 | h | Шума | Винична - Жеравинац - Пук | III |
| 2705 | 33 | i | Шума | Винична - Жеравинац - Пук | III |
| 2705 | 33 | j | Шума | Винична - Жеравинац - Пук | III |
| 2705 | 33 | k | Шума | Винична - Жеравинац - Пук | III |
| 2705 | 33 | l | Шума | Винична - Жеравинац - Пук | III |
| 2705 | 33 | m | Шума | Винична - Жеравинац - Пук | III |
| 2705 | 34 | 1 | Шумско земљиште | Винична - Жеравинац - Пук | III |
| 2705 | 34 | 2 | Пут | Винична - Жеравинац - Пук | III |
| 2705 | 34 | 3 | Просека | Винична - Жеравинац - Пук | III |
| 2705 | 34 | a | Шума | Винична - Жеравинац - Пук | III |
| 2705 | 34 | b | Шума | Винична - Жеравинац - Пук | III |
| 2705 | 34 | c | Шума | Винична - Жеравинац - Пук | III |
| 2705 | 34 | d | Шума | Винична - Жеравинац - Пук | III |
| 2705 | 34 | e | Шума | Винична - Жеравинац - Пук | III |
| 2705 | 34 | f | Шума | Винична - Жеравинац - Пук | III |
| 2705 | 34 | g | Шума | Винична - Жеравинац - Пук | III |
| 2705 | 34 | h | Шума | Винична - Жеравинац - Пук | III |
| 2705 | 34 | i | Шума | Винична - Жеравинац - Пук | III |
| 2705 | 34 | j | Шума | Винична - Жеравинац - Пук | III |
| 2705 | 34 | k | Шума | Винична - Жеравинац - Пук | III |
| 2705 | 34 | l | Шума | Винична - Жеравинац - Пук | III |
| 2705 | 34 | m | Шума | Винична - Жеравинац - Пук | III |
| 2705 | 34 | n | Шума | Винична - Жеравинац - Пук | III |
| 2705 | 35 | 1 | Пут | Винична - Жеравинац - Пук | III |
| 2705 | 35 | 2 | Просека | Винична - Жеравинац - Пук | III |
| 2705 | 35 | a | Шума | Винична - Жеравинац - Пук | III |
| 2705 | 35 | b | Шума | Винична - Жеравинац - Пук | III |
| 2705 | 35 | c | Шума | Винична - Жеравинац - Пук | III |
| 2705 | 35 | d | Шума | Винична - Жеравинац - Пук | III |
| 2705 | 35 | e | Шума | Винична - Жеравинац - Пук | III |
| 2705 | 35 | f | Шума | Винична - Жеравинац - Пук | III |
| 2705 | 35 | g | Шума | Винична - Жеравинац - Пук | III |
| 2705 | 35 | h | Шума | Винична - Жеравинац - Пук | III |
| 2705 | 35 | i | Шума | Винична - Жеравинац - Пук | III |
| 2705 | 35 | j | Шума | Винична - Жеравинац - Пук | III |
| 2705 | 35 | k | Шума | Винична - Жеравинац - Пук | III |
| 2705 | 35 | l | Шума | Винична - Жеравинац - Пук | III |

| ГЈ | одељ ење | одс ек | намена | име | степен заштите |
|------|-------------|-----------|---------------------|---------------------------|-------------------|
| 2705 | 35 | m | Шума | Винична - Жеравинац - Пук | III |
| 2705 | 35 | n | Шума | Винична - Жеравинац - Пук | III |
| 2705 | 35 | o | Шума | Винична - Жеравинац - Пук | III |
| 2705 | 35 | p | Шума | Винична - Жеравинац - Пук | III |
| 2705 | 36 | 1 | Забарено земљиште | Винична - Жеравинац - Пук | III |
| 2705 | 36 | 2 | Забарено земљиште | Винична - Жеравинац - Пук | III |
| 2705 | 36 | 3 | Пут | Винична - Жеравинац - Пук | III |
| 2705 | 36 | 4 | Просека | Винична - Жеравинац - Пук | III |
| 2705 | 36 | a | Шума | Винична - Жеравинац - Пук | III |
| 2705 | 36 | b | Шума | Винична - Жеравинац - Пук | III |
| 2705 | 36 | c | Шума | Винична - Жеравинац - Пук | III |
| 2705 | 36 | d | Шума | Винична - Жеравинац - Пук | III |
| 2705 | 36 | e | Шума | Винична - Жеравинац - Пук | III |
| 2705 | 36 | f | Шума | Винична - Жеравинац - Пук | III |
| 2705 | 36 | g | Шума | Винична - Жеравинац - Пук | III |
| 2705 | 36 | h | Шума | Винична - Жеравинац - Пук | III |
| 2705 | 36 | i | Шума | Винична - Жеравинац - Пук | III |
| 2705 | 36 | j | Шума | Винична - Жеравинац - Пук | III |
| 2705 | 36 | k | Шума | Винична - Жеравинац - Пук | III |
| 2705 | 36 | l | Шума | Винична - Жеравинац - Пук | III |
| 2705 | 37 | 1 | Бара | Винична - Жеравинац - Пук | III |
| 2705 | 37 | 2 | Забарено земљиште | Винична - Жеравинац - Пук | III |
| 2705 | 37 | 3 | Пут | Винична - Жеравинац - Пук | III |
| 2705 | 37 | 4 | Просека | Винична - Жеравинац - Пук | III |
| 2705 | 37 | a | Шума | Винична - Жеравинац - Пук | III |
| 2705 | 37 | b | Шума | Винична - Жеравинац - Пук | III |
| 2705 | 37 | c | Шума | Винична - Жеравинац - Пук | III |
| 2705 | 37 | d | Шума | Винична - Жеравинац - Пук | III |
| 2705 | 37 | e | Шума | Винична - Жеравинац - Пук | III |
| 2705 | 37 | f | Шума | Винична - Жеравинац - Пук | III |
| 2705 | 37 | g | Шума | Винична - Жеравинац - Пук | III |
| 2705 | 37 | h | Шума | Винична - Жеравинац - Пук | III |
| 2705 | 37 | i | Шума | Винична - Жеравинац - Пук | III |
| 2705 | 37 | j | Шума | Винична - Жеравинац - Пук | III |
| 2705 | 37 | k | Шума | Винична - Жеравинац - Пук | III |
| 2705 | 38 | 1 | Историјски споменик | Винична - Жеравинац - Пук | III |
| 2705 | 38 | 2 | Пут | Винична - Жеравинац - Пук | III |
| 2705 | 38 | 3 | Просека | Винична - Жеравинац - Пук | III |
| 2705 | 38 | a | Шума | Винична - Жеравинац - Пук | III |
| 2705 | 38 | b | Шумска култура | Винична - Жеравинац - Пук | III |
| 2705 | 38 | c | Шума | Винична - Жеравинац - Пук | III |
| 2705 | 38 | d | Шумска култура | Винична - Жеравинац - Пук | III |
| 2705 | 38 | e | Шума | Винична - Жеравинац - Пук | III |
| 2705 | 38 | f | Шума | Винична - Жеравинац - Пук | III |

| ГЈ | одељ ење | одс ек | намена | име | степен заштите |
|------|-------------|-----------|-----------------------------|---------------------------|-------------------|
| 2705 | 38 | g | Шума | Винична - Жеравинац - Пук | III |
| 2705 | 38 | h | Шума | Винична - Жеравинац - Пук | III |
| 2705 | 38 | i | Шума | Винична - Жеравинац - Пук | III |
| 2705 | 38 | j | Шума | Винична - Жеравинац - Пук | III |
| 2705 | 38 | k | Шума | Винична - Жеравинац - Пук | III |
| 2705 | 38 | l | Шума | Винична - Жеравинац - Пук | III |
| 2705 | 38 | m | Шума | Винична - Жеравинац - Пук | III |
| 2705 | 38 | n | Шума | Винична - Жеравинац - Пук | III |
| 2705 | 38 | o | Шума | Винична - Жеравинац - Пук | III |
| 2705 | 38 | p | Шума | Винична - Жеравинац - Пук | III |
| 2705 | 38 | q | Шума | Винична - Жеравинац - Пук | III |
| 2705 | 38 | r | Шума | Винична - Жеравинац - Пук | III |
| 2705 | 38 | s | Шума | Винична - Жеравинац - Пук | III |
| 2705 | 38 | t | Шума | Винична - Жеравинац - Пук | III |
| 2705 | 38 | u | Шума | Винична - Жеравинац - Пук | III |
| 2705 | 38 | v | Шума | Винична - Жеравинац - Пук | III |
| 2705 | 38 | w | Шума | Винична - Жеравинац - Пук | III |
| 2705 | 39 | 1 | Земљиште за остале сврхе | Винична - Жеравинац - Пук | III |
| 2705 | 39 | 2 | Пут | Винична - Жеравинац - Пук | III |
| 2705 | 39 | 3 | Просека | Винична - Жеравинац - Пук | III |
| 2705 | 39 | a | Шума | Винична - Жеравинац - Пук | III |
| 2705 | 39 | b | Шума | Винична - Жеравинац - Пук | III |
| 2705 | 39 | c | Шума | Винична - Жеравинац - Пук | III |
| 2705 | 39 | d | Шума | Винична - Жеравинац - Пук | III |
| 2705 | 39 | e | Шума | Винична - Жеравинац - Пук | III |
| 2705 | 39 | f | Шума | Винична - Жеравинац - Пук | III |
| 2705 | 39 | g | Шума | Винична - Жеравинац - Пук | III |
| 2705 | 39 | h | Шума | Винична - Жеравинац - Пук | III |
| 2705 | 40 | 1 | Просека | Винична - Жеравинац - Пук | III |
| 2705 | 40 | a | Шума | Винична - Жеравинац - Пук | III |
| 2705 | 40 | b | Шума | Винична - Жеравинац - Пук | III |
| 2705 | 40 | c | Шума | Винична - Жеравинац - Пук | III |
| 2705 | 40 | d | Шума | Винична - Жеравинац - Пук | III |
| 2705 | 40 | e | Шума | Винична - Жеравинац - Пук | III |
| 2705 | 40 | f | Шума | Винична - Жеравинац - Пук | III |
| 2705 | 41 | 1 | Пут | Винична - Жеравинац - Пук | III |
| 2705 | 41 | 2 | Просека | Винична - Жеравинац - Пук | III |
| 2705 | 41 | a | Шума | Винична - Жеравинац - Пук | III |
| 2705 | 41 | b | Шума | Винична - Жеравинац - Пук | III |
| 2705 | 41 | c | Шума | Винична - Жеравинац - Пук | III |
| 2705 | 41 | d | Шума | Винична - Жеравинац - Пук | III |
| 2705 | 41 | e | Шума | Винична - Жеравинац - Пук | III |
| 2705 | 41 | f | Шума | Винична - Жеравинац - Пук | III |

| ГЈ | одељ ење | одс ек | намена | име | степен заштите |
|------|-------------|-----------|---------|---------------------------|-------------------|
| 2705 | 41 | g | Шума | Винична - Жеравинац - Пук | III |
| 2705 | 41 | h | Шума | Винична - Жеравинац - Пук | III |
| 2705 | 41 | i | Шума | Винична - Жеравинац - Пук | III |
| 2705 | 41 | j | Шума | Винична - Жеравинац - Пук | III |
| 2705 | 41 | k | Шума | Винична - Жеравинац - Пук | III |
| 2705 | 41 | l | Шума | Винична - Жеравинац - Пук | III |
| 2705 | 41 | m | Шума | Винична - Жеравинац - Пук | III |
| 2705 | 41 | n | Шума | Винична - Жеравинац - Пук | III |
| 2705 | 42 | 1 | Пут | Винична - Жеравинац - Пук | III |
| 2705 | 42 | 2 | Просека | Винична - Жеравинац - Пук | III |
| 2705 | 42 | a | Шума | Винична - Жеравинац - Пук | III |
| 2705 | 42 | b | Шума | Винична - Жеравинац - Пук | III |
| 2705 | 42 | c | Шума | Винична - Жеравинац - Пук | III |
| 2705 | 42 | d | Шума | Винична - Жеравинац - Пук | III |
| 2705 | 42 | e | Шума | Винична - Жеравинац - Пук | III |
| 2705 | 42 | f | Шума | Винична - Жеравинац - Пук | III |
| 2705 | 42 | g | Шума | Винична - Жеравинац - Пук | III |
| 2705 | 42 | h | Шума | Винична - Жеравинац - Пук | III |
| 2705 | 42 | i | Шума | Винична - Жеравинац - Пук | III |
| 2705 | 42 | j | Шума | Винична - Жеравинац - Пук | III |
| 2705 | 42 | k | Шума | Винична - Жеравинац - Пук | III |
| 2705 | 42 | l | Шума | Винична - Жеравинац - Пук | III |
| 2705 | 42 | m | Шума | Винична - Жеравинац - Пук | III |
| 2705 | 42 | n | Шума | Винична - Жеравинац - Пук | III |
| 2705 | 43 | 1 | Пут | Винична - Жеравинац - Пук | III |
| 2705 | 43 | 2 | Просека | Винична - Жеравинац - Пук | III |
| 2705 | 43 | a | Шума | Винична - Жеравинац - Пук | III |
| 2705 | 43 | b | Шума | Винична - Жеравинац - Пук | III |
| 2705 | 43 | c | Шума | Винична - Жеравинац - Пук | III |
| 2705 | 43 | d | Шума | Винична - Жеравинац - Пук | III |
| 2705 | 43 | e | Шума | Винична - Жеравинац - Пук | III |
| 2705 | 43 | f | Шума | Винична - Жеравинац - Пук | III |
| 2705 | 43 | g | Шума | Винична - Жеравинац - Пук | III |
| 2705 | 43 | h | Шума | Винична - Жеравинац - Пук | III |
| 2705 | 43 | i | Шума | Винична - Жеравинац - Пук | III |
| 2705 | 43 | j | Шума | Винична - Жеравинац - Пук | III |
| 2705 | 43 | k | Шума | Винична - Жеравинац - Пук | III |
| 2705 | 43 | l | Шума | Винична - Жеравинац - Пук | III |
| 2705 | 43 | m | Шума | Винична - Жеравинац - Пук | III |
| 2705 | 43 | n | Шума | Винична - Жеравинац - Пук | III |
| 2705 | 43 | o | Шума | Винична - Жеравинац - Пук | III |
| 2705 | 44 | 1 | Бара | Винична - Жеравинац - Пук | III |
| 2705 | 44 | 2 | Бара | Винична - Жеравинац - Пук | III |
| 2705 | 44 | 3 | Просека | Винична - Жеравинац - Пук | III |

| ГЈ | одељ ење | одс ек | намена | име | степен заштите |
|------|-------------|-----------|----------------|---------------------------|-------------------|
| 2705 | 44 | 4 | Просека | Винична - Жеравинац - Пук | III |
| 2705 | 44 | a | Шума | Винична - Жеравинац - Пук | III |
| 2705 | 44 | b | Шума | Винична - Жеравинац - Пук | III |
| 2705 | 44 | c | Шума | Винична - Жеравинац - Пук | III |
| 2705 | 44 | d | Шума | Винична - Жеравинац - Пук | III |
| 2705 | 44 | e | Шума | Винична - Жеравинац - Пук | III |
| 2705 | 44 | f | Шумска култура | Винична - Жеравинац - Пук | III |
| 2705 | 44 | g | Шумска култура | Винична - Жеравинац - Пук | III |
| 2705 | 44 | h | Шума | Винична - Жеравинац - Пук | III |
| 2705 | 44 | i | Шума | Винична - Жеравинац - Пук | III |
| 2705 | 44 | j | Шума | Винична - Жеравинац - Пук | III |
| 2705 | 44 | k | Шума | Винична - Жеравинац - Пук | III |
| 2705 | 44 | l | Шума | Винична - Жеравинац - Пук | III |
| 2705 | 44 | m | Шума | Винична - Жеравинац - Пук | III |
| 2705 | 44 | n | Шума | Винична - Жеравинац - Пук | III |
| 2705 | 44 | o | Шума | Винична - Жеравинац - Пук | III |
| 2705 | 44 | p | Шума | Винична - Жеравинац - Пук | III |
| 2705 | 44 | q | Шума | Винична - Жеравинац - Пук | III |
| 2705 | 44 | r | Шума | Винична - Жеравинац - Пук | III |
| 2705 | 44 | s | Шума | Винична - Жеравинац - Пук | III |
| 2705 | 44 | t | Шума | Винична - Жеравинац - Пук | III |
| 2705 | 47 | 1 | Пут | Винична - Жеравинац - Пук | III |
| 2705 | 47 | 2 | Просека | Винична - Жеравинац - Пук | III |
| 2705 | 47 | a | Шума | Винична - Жеравинац - Пук | III |
| 2705 | 47 | b | Шума | Винична - Жеравинац - Пук | III |
| 2705 | 47 | c | Шума | Винична - Жеравинац - Пук | III |
| 2705 | 47 | d | Шума | Винична - Жеравинац - Пук | III |
| 2705 | 47 | e | Шума | Винична - Жеравинац - Пук | III |
| 2705 | 47 | f | Шума | Винична - Жеравинац - Пук | III |
| 2705 | 47 | g | Шумска култура | Винична - Жеравинац - Пук | III |
| 2705 | 47 | h | Шума | Винична - Жеравинац - Пук | III |
| 2705 | 47 | i | Шума | Винична - Жеравинац - Пук | III |
| 2705 | 47 | j | Шума | Винична - Жеравинац - Пук | III |
| 2705 | 47 | k | Шумска култура | Винична - Жеравинац - Пук | III |
| 2705 | 48 | 1 | Бара | Винична - Жеравинац - Пук | III |
| 2705 | 48 | 2 | Бара | Винична - Жеравинац - Пук | III |
| 2705 | 48 | 3 | Просека | Винична - Жеравинац - Пук | III |
| 2705 | 48 | a | Шума | Винична - Жеравинац - Пук | III |
| 2705 | 48 | b | Шума | Винична - Жеравинац - Пук | III |
| 2705 | 48 | c | Шума | Винична - Жеравинац - Пук | III |
| 2705 | 48 | d | Шума | Винична - Жеравинац - Пук | III |
| 2705 | 48 | e | Шума | Винична - Жеравинац - Пук | III |
| 2705 | 48 | f | Шума | Винична - Жеравинац - Пук | III |
| 2705 | 48 | g | Шума | Винична - Жеравинац - Пук | III |

| ГЈ | одељ ење | одс ек | намена | име | степен заштите |
|------|-------------|-----------|----------------|---------------------------|-------------------|
| 2705 | 48 | h | Шума | Винична - Жеравинац - Пук | III |
| 2705 | 48 | i | Шума | Винична - Жеравинац - Пук | III |
| 2705 | 48 | j | Шума | Винична - Жеравинац - Пук | III |
| 2705 | 48 | k | Шума | Винична - Жеравинац - Пук | III |
| 2705 | 48 | l | Шума | Винична - Жеравинац - Пук | III |
| 2705 | 48 | m | Шума | Винична - Жеравинац - Пук | III |
| 2705 | 48 | n | Шума | Винична - Жеравинац - Пук | III |
| 2705 | 48 | o | Шума | Винична - Жеравинац - Пук | III |
| 2705 | 48 | p | Шума | Винична - Жеравинац - Пук | III |
| 2705 | 49 | 1 | Бара | Винична - Жеравинац - Пук | III |
| 2705 | 49 | 2 | Бара | Винична - Жеравинац - Пук | III |
| 2705 | 49 | 3 | Бара | Винична - Жеравинац - Пук | III |
| 2705 | 49 | 4 | Бара | Винична - Жеравинац - Пук | III |
| 2705 | 49 | 5 | Пут | Винична - Жеравинац - Пук | III |
| 2705 | 49 | 6 | Просека | Винична - Жеравинац - Пук | III |
| 2705 | 49 | a | Шума | Винична - Жеравинац - Пук | III |
| 2705 | 49 | b | Шума | Винична - Жеравинац - Пук | III |
| 2705 | 49 | c | Шума | Винична - Жеравинац - Пук | III |
| 2705 | 49 | d | Шума | Винична - Жеравинац - Пук | III |
| 2705 | 49 | e | Шума | Винична - Жеравинац - Пук | III |
| 2705 | 49 | f | Шума | Винична - Жеравинац - Пук | III |
| 2705 | 49 | g | Шума | Винична - Жеравинац - Пук | III |
| 2705 | 49 | h | Шума | Винична - Жеравинац - Пук | III |
| 2705 | 49 | i | Шума | Винична - Жеравинац - Пук | III |
| 2705 | 49 | j | Шума | Винична - Жеравинац - Пук | III |
| 2705 | 49 | k | Шума | Винична - Жеравинац - Пук | III |
| 2705 | 49 | l | Шума | Винична - Жеравинац - Пук | III |
| 2705 | 50 | 1 | Пут | Винична - Жеравинац - Пук | III |
| 2705 | 50 | a | Шума | Винична - Жеравинац - Пук | III |
| 2705 | 50 | b | Шума | Винична - Жеравинац - Пук | III |
| 2705 | 50 | c | Шума | Винична - Жеравинац - Пук | III |
| 2705 | 50 | d | Шума | Винична - Жеравинац - Пук | III |
| 2705 | 50 | e | Шума | Винична - Жеравинац - Пук | III |
| 2705 | 50 | f | Шума | Винична - Жеравинац - Пук | III |
| 2705 | 50 | g | Шума | Винична - Жеравинац - Пук | III |
| 2705 | 50 | h | Шумска култура | Винична - Жеравинац - Пук | III |
| 2705 | 50 | i | Шума | Винична - Жеравинац - Пук | III |
| 2705 | 50 | j | Шума | Винична - Жеравинац - Пук | III |
| 2705 | 50 | k | Шума | Винична - Жеравинац - Пук | III |
| 2705 | 50 | l | Шума | Винична - Жеравинац - Пук | III |
| 2705 | 50 | m | Шума | Винична - Жеравинац - Пук | III |
| 2705 | 51 | 1 | Пут | Винична - Жеравинац - Пук | III |
| 2705 | 51 | 2 | Просека | Винична - Жеравинац - Пук | III |
| 2705 | 51 | a | Шума | Винична - Жеравинац - Пук | III |

| ГЈ | одељ ење | одс ек | намена | име | степен заштите |
|------|-------------|-----------|----------------|---------------------------|-------------------|
| 2705 | 51 | b | Шума | Винична - Жеравинац - Пук | III |
| 2705 | 51 | c | Шума | Винична - Жеравинац - Пук | III |
| 2705 | 51 | d | Шума | Винична - Жеравинац - Пук | III |
| 2705 | 51 | e | Шума | Винична - Жеравинац - Пук | III |
| 2705 | 51 | f | Шума | Винична - Жеравинац - Пук | III |
| 2705 | 51 | g | Шума | Винична - Жеравинац - Пук | III |
| 2705 | 51 | h | Шума | Винична - Жеравинац - Пук | III |
| 2705 | 51 | i | Шума | Винична - Жеравинац - Пук | III |
| 2705 | 51 | j | Шума | Винична - Жеравинац - Пук | III |
| 2705 | 51 | k | Шума | Винична - Жеравинац - Пук | III |
| 2705 | 51 | l | Шума | Винична - Жеравинац - Пук | III |
| 2705 | 52 | 1 | Просека | Винична - Жеравинац - Пук | III |
| 2705 | 52 | a | Шума | Винична - Жеравинац - Пук | III |
| 2705 | 52 | b | Шума | Винична - Жеравинац - Пук | III |
| 2705 | 52 | c | Шума | Винична - Жеравинац - Пук | III |
| 2705 | 52 | d | Шума | Винична - Жеравинац - Пук | III |
| 2705 | 52 | e | Шума | Винична - Жеравинац - Пук | III |
| 2705 | 52 | f | Шума | Винична - Жеравинац - Пук | III |
| 2705 | 52 | g | Шума | Винична - Жеравинац - Пук | III |
| 2705 | 53 | 1 | Просека | Винична - Жеравинац - Пук | III |
| 2705 | 53 | a | Шума | Винична - Жеравинац - Пук | III |
| 2705 | 53 | b | Шума | Винична - Жеравинац - Пук | III |
| 2705 | 54 | 1 | Просека | Винична - Жеравинац - Пук | III |
| 2705 | 54 | a | Шума | Винична - Жеравинац - Пук | III |
| 2705 | 54 | b | Шума | Винична - Жеравинац - Пук | III |
| 2705 | 54 | c | Шума | Винична - Жеравинац - Пук | III |
| 2705 | 54 | d | Шума | Винична - Жеравинац - Пук | III |
| 2705 | 54 | e | Шума | Винична - Жеравинац - Пук | III |
| 2705 | 54 | f | Шума | Винична - Жеравинац - Пук | III |
| 2705 | 54 | g | Шума | Винична - Жеравинац - Пук | III |
| 2705 | 54 | h | Шумска култура | Винична - Жеравинац - Пук | III |
| 2705 | 55 | 1 | Поток (канал) | Винична - Жеравинац - Пук | III |
| 2705 | 55 | 2 | Просека | Винична - Жеравинац - Пук | III |
| 2705 | 55 | a | Шума | Винична - Жеравинац - Пук | III |
| 2705 | 55 | b | Шума | Винична - Жеравинац - Пук | III |
| 2705 | 55 | c | Шума | Винична - Жеравинац - Пук | III |
| 2705 | 55 | d | Шума | Винична - Жеравинац - Пук | III |
| 2705 | 55 | e | Шума | Винична - Жеравинац - Пук | III |
| 2705 | 55 | f | Шума | Винична - Жеравинац - Пук | III |
| 2705 | 55 | g | Шумска култура | Винична - Жеравинац - Пук | III |
| 2705 | 55 | h | Шума | Винична - Жеравинац - Пук | III |
| 2705 | 55 | i | Шума | Винична - Жеравинац - Пук | III |
| 2705 | 55 | j | Шума | Винична - Жеравинац - Пук | III |
| 2705 | 56 | 1 | Просека | Винична - Жеравинац - Пук | III |

| ГЈ | одељ ење | одс ек | намена | име | степен заштите |
|------|-------------|-----------|----------------|---------------------------|-------------------|
| 2705 | 56 | 2 | Поток (канал) | Винична - Жеравинац - Пук | III |
| 2705 | 56 | 3 | Пут | Винична - Жеравинац - Пук | III |
| 2705 | 56 | 4 | Просека | Винична - Жеравинац - Пук | III |
| 2705 | 56 | a | Шума | Винична - Жеравинац - Пук | III |
| 2705 | 56 | b | Шума | Винична - Жеравинац - Пук | III |
| 2705 | 56 | c | Шума | Винична - Жеравинац - Пук | III |
| 2705 | 56 | d | Шума | Винична - Жеравинац - Пук | III |
| 2705 | 56 | e | Шума | Винична - Жеравинац - Пук | III |
| 2705 | 56 | f | Шума | Винична - Жеравинац - Пук | III |
| 2705 | 56 | g | Шума | Винична - Жеравинац - Пук | III |
| 2705 | 56 | h | Шума | Винична - Жеравинац - Пук | III |
| 2705 | 56 | i | Шума | Винична - Жеравинац - Пук | III |
| 2705 | 56 | j | Шума | Винична - Жеравинац - Пук | III |
| 2705 | 56 | k | Шума | Винична - Жеравинац - Пук | III |
| 2705 | 56 | l | Шума | Винична - Жеравинац - Пук | III |
| 2705 | 56 | m | Шума | Винична - Жеравинац - Пук | III |
| 2705 | 56 | n | Шума | Винична - Жеравинац - Пук | III |
| 2705 | 56 | o | Шума | Винична - Жеравинац - Пук | III |
| 2705 | 56 | p | Шума | Винична - Жеравинац - Пук | III |
| 2705 | 56 | q | Шума | Винична - Жеравинац - Пук | III |
| 2705 | 56 | r | Шума | Винична - Жеравинац - Пук | III |
| 2705 | 56 | s | Шума | Винична - Жеравинац - Пук | III |
| 2705 | 56 | t | Шума | Винична - Жеравинац - Пук | III |
| 2705 | 56 | u | Шума | Винична - Жеравинац - Пук | III |
| 2705 | 56 | v | Шумска култура | Винична - Жеравинац - Пук | III |
| 2705 | 56 | w | Шума | Винична - Жеравинац - Пук | III |
| 2705 | 57 | 1 | Пут | Винична - Жеравинац - Пук | III |
| 2705 | 57 | 2 | Просека | Винична - Жеравинац - Пук | III |
| 2705 | 57 | a | Шума | Винична - Жеравинац - Пук | III |
| 2705 | 57 | b | Шума | Винична - Жеравинац - Пук | III |
| 2705 | 57 | c | Шума | Винична - Жеравинац - Пук | III |
| 2705 | 57 | d | Шума | Винична - Жеравинац - Пук | III |
| 2705 | 57 | e | Шума | Винична - Жеравинац - Пук | III |
| 2705 | 57 | f | Шума | Винична - Жеравинац - Пук | III |
| 2705 | 57 | g | Шума | Винична - Жеравинац - Пук | III |
| 2705 | 57 | h | Шума | Винична - Жеравинац - Пук | III |
| 2705 | 57 | i | Шума | Винична - Жеравинац - Пук | III |
| 2705 | 57 | j | Шума | Винична - Жеравинац - Пук | III |
| 2705 | 57 | k | Шума | Винична - Жеравинац - Пук | III |
| 2705 | 57 | l | Шума | Винична - Жеравинац - Пук | III |
| 2705 | 57 | m | Шума | Винична - Жеравинац - Пук | III |
| 2705 | 57 | n | Шума | Винична - Жеравинац - Пук | III |
| 2705 | 57 | o | Шума | Винична - Жеравинац - Пук | III |
| 2705 | 58 | 1 | Бара | Винична - Жеравинац - Пук | III |

| ГЈ | одељ ење | одс ек | намена | име | степен заштите |
|------|-------------|-----------|----------------|---------------------------|-------------------|
| 2705 | 58 | 2 | Пут | Винична - Жеравинац - Пук | III |
| 2705 | 58 | 3 | Просека | Винична - Жеравинац - Пук | III |
| 2705 | 58 | a | Шума | Винична - Жеравинац - Пук | III |
| 2705 | 58 | b | Шума | Винична - Жеравинац - Пук | III |
| 2705 | 58 | c | Шума | Винична - Жеравинац - Пук | III |
| 2705 | 58 | d | Шума | Винична - Жеравинац - Пук | III |
| 2705 | 58 | e | Шума | Винична - Жеравинац - Пук | III |
| 2705 | 58 | f | Шума | Винична - Жеравинац - Пук | III |
| 2705 | 58 | g | Шума | Винична - Жеравинац - Пук | III |
| 2705 | 58 | h | Шума | Винична - Жеравинац - Пук | III |
| 2705 | 58 | i | Шума | Винична - Жеравинац - Пук | III |
| 2705 | 58 | j | Шума | Винична - Жеравинац - Пук | III |
| 2705 | 58 | k | Шума | Винична - Жеравинац - Пук | III |
| 2705 | 58 | l | Шумска култура | Винична - Жеравинац - Пук | III |
| 2705 | 58 | m | Шумска култура | Винична - Жеравинац - Пук | III |
| 2705 | 58 | n | Шума | Винична - Жеравинац - Пук | III |
| 2705 | 58 | o | Шумска култура | Винична - Жеравинац - Пук | III |
| 2705 | 58 | p | Шума | Винична - Жеравинац - Пук | III |
| 2705 | 59 | 1 | Поток (канал) | Винична - Жеравинац - Пук | III |
| 2705 | 59 | 2 | Пут | Винична - Жеравинац - Пук | III |
| 2705 | 59 | 3 | Просека | Винична - Жеравинац - Пук | III |
| 2705 | 59 | a | Шума | Винична - Жеравинац - Пук | III |
| 2705 | 59 | b | Шума | Винична - Жеравинац - Пук | III |
| 2705 | 59 | c | Шума | Винична - Жеравинац - Пук | III |
| 2705 | 59 | d | Шума | Винична - Жеравинац - Пук | III |
| 2705 | 59 | e | Шума | Винична - Жеравинац - Пук | III |
| 2705 | 59 | f | Шума | Винична - Жеравинац - Пук | III |
| 2705 | 59 | g | Шума | Винична - Жеравинац - Пук | III |
| 2705 | 59 | h | Шума | Винична - Жеравинац - Пук | III |
| 2705 | 59 | i | Шума | Винична - Жеравинац - Пук | III |
| 2705 | 59 | j | Шумска култура | Винична - Жеравинац - Пук | III |
| 2705 | 59 | k | Шумска култура | Винична - Жеравинац - Пук | III |
| 2705 | 59 | l | Шума | Винична - Жеравинац - Пук | III |
| 2705 | 59 | m | Шума | Винична - Жеравинац - Пук | III |
| 2705 | 59 | n | Шума | Винична - Жеравинац - Пук | III |
| 2705 | 59 | o | Шума | Винична - Жеравинац - Пук | III |
| 2705 | 59 | p | Шумска култура | Винична - Жеравинац - Пук | III |
| 2705 | 59 | q | Шума | Винична - Жеравинац - Пук | III |
| 2705 | 60 | 1 | Просека | Винична - Жеравинац - Пук | III |
| 2705 | 60 | a | Шума | Винична - Жеравинац - Пук | III |
| 2705 | 60 | b | Шумска култура | Винична - Жеравинац - Пук | III |
| 2705 | 60 | c | Шума | Винична - Жеравинац - Пук | III |
| 2705 | 60 | d | Шума | Винична - Жеравинац - Пук | III |
| 2705 | 60 | e | Шумска култура | Винична - Жеравинац - Пук | III |

| ГЈ | одељ ење | одс ек | намена | име | степен заштите |
|------|-------------|-----------|----------------|---------------------------|-------------------|
| 2705 | 60 | f | Шума | Винична - Жеравинац - Пук | III |
| 2705 | 60 | g | Шума | Винична - Жеравинац - Пук | III |
| 2705 | 60 | h | Шумска култура | Винична - Жеравинац - Пук | III |
| 2705 | 60 | i | Шумска култура | Винична - Жеравинац - Пук | III |
| 2705 | 60 | j | Шумска култура | Винична - Жеравинац - Пук | III |
| 2705 | 60 | k | Шума | Винична - Жеравинац - Пук | III |
| 2705 | 61 | 1 | Просека | Винична - Жеравинац - Пук | III |
| 2705 | 61 | a | Шума | Винична - Жеравинац - Пук | III |
| 2705 | 61 | b | Шума | Винична - Жеравинац - Пук | III |
| 2705 | 61 | c | Шума | Винична - Жеравинац - Пук | III |
| 2705 | 61 | d | Шума | Винична - Жеравинац - Пук | III |
| 2705 | 61 | e | Шума | Винична - Жеравинац - Пук | III |
| 2705 | 62 | 1 | Просека | Винична - Жеравинац - Пук | III |
| 2705 | 62 | a | Шума | Винична - Жеравинац - Пук | III |
| 2705 | 62 | b | Шумска култура | Винична - Жеравинац - Пук | III |
| 2705 | 62 | c | Шумска култура | Винична - Жеравинац - Пук | III |
| 2705 | 62 | d | Шумска култура | Винична - Жеравинац - Пук | III |
| 2705 | 63 | 1 | Просека | Винична - Жеравинац - Пук | III |
| 2705 | 63 | a | Шумска култура | Винична - Жеравинац - Пук | III |
| 2705 | 63 | b | Шума | Винична - Жеравинац - Пук | III |
| 2705 | 63 | c | Шумска култура | Винична - Жеравинац - Пук | III |
| 2705 | 63 | d | Шума | Винична - Жеравинац - Пук | III |
| 2706 | 3 | 5 | Просека | Рађеновци - Нови | III |
| 2706 | 4 | 1 | Бара | Рађеновци - Нови | III |
| 2706 | 4 | 2 | Поток (канал) | Рађеновци - Нови | III |
| 2706 | 4 | 3 | Просека | Рађеновци - Нови | III |
| 2706 | 4 | e | Шума | Рађеновци - Нови | III |
| 2706 | 4 | f | Шума | Рађеновци - Нови | III |
| 2706 | 5 | 1 | Бара | Рађеновци - Нови | III |
| 2706 | 5 | 2 | Поток (канал) | Рађеновци - Нови | III |
| 2706 | 5 | 3 | Просека | Рађеновци - Нови | III |
| 2706 | 5 | a | Шума | Рађеновци - Нови | III |
| 2706 | 5 | b | Шума | Рађеновци - Нови | III |
| 2706 | 5 | c | Шума | Рађеновци - Нови | III |
| 2706 | 5 | d | Шума | Рађеновци - Нови | III |
| 2706 | 6 | 1 | Бара | Рађеновци - Нови | III |
| 2706 | 6 | 2 | Поток (канал) | Рађеновци - Нови | III |
| 2706 | 6 | 3 | Просека | Рађеновци - Нови | III |
| 2706 | 6 | 4 | Пут | Рађеновци - Нови | III |
| 2706 | 6 | a | Шума | Рађеновци - Нови | III |
| 2706 | 6 | b | Шума | Рађеновци - Нови | III |
| 2706 | 6 | c | Шума | Рађеновци - Нови | III |
| 2706 | 6 | d | Шума | Рађеновци - Нови | III |
| 2706 | 6 | e | Шума | Рађеновци - Нови | III |

| ГЈ | одељ ење | одс ек | намена | име | степен заштите |
|------|-------------|-----------|-----------------------------|------------------|-------------------|
| 2706 | 6 | f | Шума | Рађеновци - Нови | III |
| 2706 | 6 | g | Шума | Рађеновци - Нови | III |
| 2706 | 6 | h | Шума | Рађеновци - Нови | III |
| 2706 | 6 | i | Шума | Рађеновци - Нови | III |
| 2706 | 6 | j | Шума | Рађеновци - Нови | III |
| 2706 | 6 | k | Шума | Рађеновци - Нови | III |
| 2706 | 6 | l | Шума | Рађеновци - Нови | III |
| 2706 | 6 | m | Шума | Рађеновци - Нови | III |
| 2706 | 7 | 1 | Бара | Рађеновци - Нови | III |
| 2706 | 7 | 2 | Бара | Рађеновци - Нови | III |
| 2706 | 7 | 3 | Бара | Рађеновци - Нови | III |
| 2706 | 7 | 4 | Забарено земљиште | Рађеновци - Нови | III |
| 2706 | 7 | 5 | Земљиште за остале сврхе | Рађеновци - Нови | III |
| 2706 | 7 | 6 | Поток (канал) | Рађеновци - Нови | III |
| 2706 | 7 | 7 | Просека | Рађеновци - Нови | III |
| 2706 | 7 | 8 | Пут | Рађеновци - Нови | III |
| 2706 | 7 | a | Шума | Рађеновци - Нови | III |
| 2706 | 7 | b | Шума | Рађеновци - Нови | III |
| 2706 | 7 | c | Шума | Рађеновци - Нови | III |
| 2706 | 7 | d | Шума | Рађеновци - Нови | III |
| 2706 | 7 | e | Шума | Рађеновци - Нови | III |
| 2706 | 7 | f | Шума | Рађеновци - Нови | III |
| 2706 | 7 | g | Шума | Рађеновци - Нови | III |
| 2706 | 7 | h | Шума | Рађеновци - Нови | III |
| 2706 | 7 | i | Шума | Рађеновци - Нови | III |
| 2706 | 7 | j | Шума | Рађеновци - Нови | III |
| 2706 | 7 | k | Шума | Рађеновци - Нови | III |
| 2706 | 7 | l | Шума | Рађеновци - Нови | III |
| 2706 | 7 | m | Шума | Рађеновци - Нови | III |
| 2706 | 8 | 1 | Земљиште за остале сврхе | Рађеновци - Нови | III |
| 2706 | 8 | 2 | Поток (канал) | Рађеновци - Нови | III |
| 2706 | 8 | 3 | Просека | Рађеновци - Нови | III |
| 2706 | 8 | 4 | Пут | Рађеновци - Нови | III |
| 2706 | 8 | a | Шума | Рађеновци - Нови | III |
| 2706 | 8 | b | Шума | Рађеновци - Нови | III |
| 2706 | 8 | c | Шума | Рађеновци - Нови | III |
| 2706 | 8 | d | Шумска култура | Рађеновци - Нови | III |
| 2706 | 8 | e | Шума | Рађеновци - Нови | III |
| 2706 | 8 | f | Шума | Рађеновци - Нови | III |
| 2706 | 8 | g | Шума | Рађеновци - Нови | III |
| 2706 | 8 | h | Шума | Рађеновци - Нови | III |
| 2706 | 8 | i | Шума | Рађеновци - Нови | III |
| 2706 | 8 | j | Шума | Рађеновци - Нови | III |

| ГЈ | одељ ење | одс ек | намена | име | степен заштите |
|------|-------------|-----------|-----------------------------|------------------|-------------------|
| 2706 | 8 | k | Шума | Рађеновци - Нови | III |
| 2706 | 8 | l | Шума | Рађеновци - Нови | III |
| 2706 | 8 | m | Шума | Рађеновци - Нови | III |
| 2706 | 9 | 1 | Бара | Рађеновци - Нови | III |
| 2706 | 9 | 2 | Просека | Рађеновци - Нови | III |
| 2706 | 9 | 3 | Пут | Рађеновци - Нови | III |
| 2706 | 9 | a | Шума | Рађеновци - Нови | III |
| 2706 | 9 | b | Шума | Рађеновци - Нови | III |
| 2706 | 9 | c | Шума | Рађеновци - Нови | III |
| 2706 | 9 | d | Шума | Рађеновци - Нови | III |
| 2706 | 10 | 1 | Бара | Рађеновци - Нови | III |
| 2706 | 10 | 2 | Бара | Рађеновци - Нови | III |
| 2706 | 10 | 3 | Бара | Рађеновци - Нови | III |
| 2706 | 10 | 4 | Бара | Рађеновци - Нови | III |
| 2706 | 10 | 5 | Бара | Рађеновци - Нови | III |
| 2706 | 10 | 6 | Земљиште за остале сврхе | Рађеновци - Нови | III |
| 2706 | 10 | 7 | Поток (канал) | Рађеновци - Нови | III |
| 2706 | 10 | 8 | Просека | Рађеновци - Нови | III |
| 2706 | 10 | a | Шума | Рађеновци - Нови | III |
| 2706 | 10 | b | Шума | Рађеновци - Нови | III |
| 2706 | 10 | c | Шума | Рађеновци - Нови | III |
| 2706 | 10 | d | Шума | Рађеновци - Нови | III |
| 2706 | 10 | e | Шума | Рађеновци - Нови | III |
| 2706 | 10 | f | Шума | Рађеновци - Нови | III |
| 2706 | 10 | g | Шума | Рађеновци - Нови | III |
| 2706 | 10 | h | Шума | Рађеновци - Нови | III |
| 2706 | 10 | i | Шума | Рађеновци - Нови | III |
| 2706 | 10 | j | Шума | Рађеновци - Нови | III |
| 2706 | 10 | k | Шума | Рађеновци - Нови | III |
| 2706 | 10 | l | Шума | Рађеновци - Нови | III |
| 2706 | 10 | m | Шума | Рађеновци - Нови | III |
| 2706 | 10 | n | Шума | Рађеновци - Нови | III |
| 2706 | 11 | 1 | Бара | Рађеновци - Нови | III |
| 2706 | 11 | 2 | Земљиште за остале сврхе | Рађеновци - Нови | III |
| 2706 | 11 | 3 | Поток (канал) | Рађеновци - Нови | III |
| 2706 | 11 | 4 | Просека | Рађеновци - Нови | III |
| 2706 | 11 | a | Шума | Рађеновци - Нови | III |
| 2706 | 11 | b | Шума | Рађеновци - Нови | III |
| 2706 | 11 | c | Шума | Рађеновци - Нови | III |
| 2706 | 11 | d | Шума | Рађеновци - Нови | III |
| 2706 | 11 | e | Шума | Рађеновци - Нови | III |
| 2706 | 11 | f | Шума | Рађеновци - Нови | III |
| 2706 | 11 | g | Шума | Рађеновци - Нови | III |

| ГЈ | одељ ење | одс ек | намена | име | степен заштите |
|------|-------------|-----------|----------------|------------------|-------------------|
| 2706 | 11 | h | Шума | Рађеновци - Нови | III |
| 2706 | 11 | i | Шума | Рађеновци - Нови | III |
| 2706 | 13 | 1 | Бара | Рађеновци - Нови | III |
| 2706 | 13 | 2 | Просека | Рађеновци - Нови | III |
| 2706 | 13 | a | Шума | Рађеновци - Нови | III |
| 2706 | 13 | b | Шума | Рађеновци - Нови | III |
| 2706 | 13 | c | Шума | Рађеновци - Нови | III |
| 2706 | 13 | d | Шума | Рађеновци - Нови | III |
| 2706 | 13 | e | Шума | Рађеновци - Нови | III |
| 2706 | 13 | f | Шума | Рађеновци - Нови | III |
| 2706 | 13 | g | Шума | Рађеновци - Нови | III |
| 2706 | 13 | h | Шума | Рађеновци - Нови | III |
| 2706 | 13 | i | Шума | Рађеновци - Нови | III |
| 2706 | 13 | j | Шума | Рађеновци - Нови | III |
| 2706 | 13 | k | Шума | Рађеновци - Нови | III |
| 2706 | 13 | l | Шума | Рађеновци - Нови | III |
| 2706 | 14 | 1 | Бара | Рађеновци - Нови | III |
| 2706 | 14 | 2 | Бара | Рађеновци - Нови | III |
| 2706 | 14 | 3 | Просека | Рађеновци - Нови | III |
| 2706 | 14 | a | Шума | Рађеновци - Нови | III |
| 2706 | 14 | b | Шума | Рађеновци - Нови | III |
| 2706 | 14 | c | Шума | Рађеновци - Нови | III |
| 2706 | 14 | d | Шума | Рађеновци - Нови | III |
| 2706 | 14 | e | Шума | Рађеновци - Нови | III |
| 2706 | 14 | f | Шума | Рађеновци - Нови | III |
| 2706 | 14 | g | Шума | Рађеновци - Нови | III |
| 2706 | 14 | h | Шума | Рађеновци - Нови | III |
| 2706 | 14 | i | Шума | Рађеновци - Нови | III |
| 2706 | 14 | j | Шума | Рађеновци - Нови | III |
| 2706 | 14 | k | Шума | Рађеновци - Нови | III |
| 2706 | 15 | 1 | Просека | Рађеновци - Нови | III |
| 2706 | 15 | 2 | Пут | Рађеновци - Нови | III |
| 2706 | 15 | a | Шума | Рађеновци - Нови | III |
| 2706 | 15 | b | Шума | Рађеновци - Нови | III |
| 2706 | 15 | c | Шума | Рађеновци - Нови | III |
| 2706 | 15 | d | Шума | Рађеновци - Нови | III |
| 2706 | 15 | e | Шума | Рађеновци - Нови | III |
| 2706 | 15 | f | Шумска култура | Рађеновци - Нови | III |
| 2706 | 15 | g | Шума | Рађеновци - Нови | III |
| 2706 | 15 | h | Шумска култура | Рађеновци - Нови | III |
| 2706 | 16 | 1 | Поток (канал) | Рађеновци - Нови | III |
| 2706 | 16 | 2 | Просека | Рађеновци - Нови | III |
| 2706 | 16 | a | Шума | Рађеновци - Нови | III |
| 2706 | 16 | b | Шума | Рађеновци - Нови | III |

| ГЈ | одељ ење | одс ек | намена | име | степен заштите |
|------|-------------|-----------|-----------------------------|------------------------|-------------------|
| 2706 | 16 | c | Шума | Рађеновци - Нови | III |
| 2706 | 16 | d | Шума | Рађеновци - Нови | III |
| 2706 | 17 | 1 | Земљиште за остале сврхе | Рађеновци - Нови | III |
| 2706 | 17 | 2 | Пут | Рађеновци - Нови | III |
| 2706 | 17 | a | Шумска култура | Рађеновци - Нови | III |
| 2706 | 17 | b | Шумска култура | Рађеновци - Нови | III |
| 2706 | 17 | c | Шума | Рађеновци - Нови | III |
| 2706 | 19 | 1 | Поток (канал) | Рађеновци - Нови | III |
| 2706 | 19 | 2 | Просека | Рађеновци - Нови | III |
| 2706 | 19 | a | Шума | Рађеновци - Нови | III |
| 2706 | 19 | b | Шума | Рађеновци - Нови | III |
| 2706 | 19 | c | Шума | Рађеновци - Нови | III |
| 2706 | 20 | a | Шумска култура | Рађеновци - Нови | III |
| 2706 | 20 | b | Шумска култура | Рађеновци - Нови | III |
| 2706 | 21 | 1 | Земљиште за остале сврхе | Рађеновци - Нови | III |
| 2706 | 21 | 2 | Пут | Рађеновци - Нови | III |
| 2706 | 21 | a | Шумска култура | Рађеновци - Нови | III |
| 2706 | 21 | b | Шумска култура | Рађеновци - Нови | III |
| 2706 | 21 | c | Шумска култура | Рађеновци - Нови | III |
| 2706 | 22 | 1 | Земљиште за остале сврхе | Рађеновци - Нови | III |
| 2706 | 22 | a | Шума | Рађеновци - Нови | III |
| 2706 | 22 | b | Шумска култура | Рађеновци - Нови | III |
| 2709 | 1 | 1 | Бара | Смогва - Грабова Греда | III |
| 2709 | 1 | 2 | Просека | Смогва - Грабова Греда | III |
| 2709 | 1 | 3 | Пут | Смогва - Грабова Греда | III |
| 2709 | 1 | a | Шума | Смогва - Грабова Греда | III |
| 2709 | 1 | b | Шума | Смогва - Грабова Греда | III |
| 2709 | 2 | 1 | Бара | Смогва - Грабова Греда | III |
| 2709 | 2 | 2 | Бара | Смогва - Грабова Греда | III |
| 2709 | 2 | 3 | Просека | Смогва - Грабова Греда | III |
| 2709 | 2 | 4 | Пут | Смогва - Грабова Греда | III |
| 2709 | 2 | a | Шума | Смогва - Грабова Греда | III |
| 2709 | 2 | b | Шума | Смогва - Грабова Греда | III |
| 2709 | 2 | c | Шума | Смогва - Грабова Греда | III |
| 2709 | 3 | 1 | Забарено земљиште | Смогва - Грабова Греда | III |
| 2709 | 3 | 2 | Забарено земљиште | Смогва - Грабова Греда | III |
| 2709 | 3 | 3 | Просека | Смогва - Грабова Греда | III |
| 2709 | 3 | 4 | Пут | Смогва - Грабова Греда | III |
| 2709 | 3 | a | Шума | Смогва - Грабова Греда | III |
| 2709 | 3 | b | Шума | Смогва - Грабова Греда | III |
| 2709 | 3 | c | Шума | Смогва - Грабова Греда | III |
| 2709 | 3 | d | Шума | Смогва - Грабова Греда | III |

| ГЈ | одељ ење | одс ек | намена | име | степен заштите |
|------|-------------|-----------|-----------------------------|------------------------|-------------------|
| 2709 | 4 | 1 | Забарено земљиште | Смогва - Грабова Греда | III |
| 2709 | 4 | 2 | Просека | Смогва - Грабова Греда | III |
| 2709 | 4 | 3 | Пут | Смогва - Грабова Греда | III |
| 2709 | 4 | a | Шума | Смогва - Грабова Греда | III |
| 2709 | 4 | b | Шума | Смогва - Грабова Греда | III |
| 2709 | 5 | 1 | Забарено земљиште | Смогва - Грабова Греда | III |
| 2709 | 5 | 2 | Забарено земљиште | Смогва - Грабова Греда | III |
| 2709 | 5 | 3 | Земљиште за остале сврхе | Смогва - Грабова Греда | III |
| 2709 | 5 | 4 | Просека | Смогва - Грабова Греда | III |
| 2709 | 5 | a | Шума | Смогва - Грабова Греда | III |
| 2709 | 5 | b | Шума | Смогва - Грабова Греда | III |
| 2709 | 6 | 1 | Земљиште за остале сврхе | Смогва - Грабова Греда | III |
| 2709 | 6 | 2 | Просека | Смогва - Грабова Греда | III |
| 2709 | 6 | a | Шумска култура | Смогва - Грабова Греда | III |
| 2709 | 6 | b | Шума | Смогва - Грабова Греда | III |
| 2709 | 6 | c | Шума | Смогва - Грабова Греда | III |
| 2709 | 7 | 1 | Земљиште за остале сврхе | Смогва - Грабова Греда | III |
| 2709 | 7 | 2 | Земљиште за остале сврхе | Смогва - Грабова Греда | III |
| 2709 | 7 | 3 | Земљиште за остале сврхе | Смогва - Грабова Греда | III |
| 2709 | 7 | 4 | Поток (канал) | Смогва - Грабова Греда | III |
| 2709 | 7 | 5 | Просека | Смогва - Грабова Греда | III |
| 2709 | 7 | a | Шума | Смогва - Грабова Греда | III |
| 2709 | 7 | b | Шума | Смогва - Грабова Греда | III |
| 2709 | 7 | c | Шума | Смогва - Грабова Греда | III |
| 2709 | 7 | d | Шума | Смогва - Грабова Греда | III |
| 2709 | 8 | 1 | Земљиште за остале сврхе | Смогва - Грабова Греда | III |
| 2709 | 8 | 4 | Пут | Смогва - Грабова Греда | III |
| 2709 | 8 | 5 | Поток (канал) | Смогва - Грабова Греда | III |
| 2709 | 8 | 6 | Просека | Смогва - Грабова Греда | III |
| 2709 | 8 | 7 | Земљиште за остале сврхе | Смогва - Грабова Греда | III |
| 2709 | 8 | a | Шума | Смогва - Грабова Греда | III |
| 2709 | 8 | b | Шума | Смогва - Грабова Греда | III |
| 2709 | 8 | c | Шума | Смогва - Грабова Греда | III |
| 2709 | 9 | 1 | Бара | Смогва - Грабова Греда | III |
| 2709 | 9 | 2 | Бара | Смогва - Грабова Греда | III |
| 2709 | 9 | 3 | Просека | Смогва - Грабова Греда | III |
| 2709 | 9 | 4 | Пут | Смогва - Грабова Греда | III |
| 2709 | 9 | a | Шума | Смогва - Грабова Греда | III |
| 2709 | 9 | b | Шума | Смогва - Грабова Греда | III |

| ГЈ | одељ ење | одс ек | намена | име | степен заштите |
|------|-------------|-----------|-----------------------------|------------------------|-------------------|
| 2709 | 9 | с | Шума | Смогва - Грабова Греда | III |
| 2709 | 9 | d | Шума | Смогва - Грабова Греда | III |
| 2709 | 9 | e | Шума | Смогва - Грабова Греда | III |
| 2709 | 10 | 1 | Забарено земљиште | Смогва - Грабова Греда | III |
| 2709 | 10 | 2 | Просека | Смогва - Грабова Греда | III |
| 2709 | 10 | 3 | Пут | Смогва - Грабова Греда | III |
| 2709 | 10 | a | Шума | Смогва - Грабова Греда | III |
| 2709 | 10 | b | Шума | Смогва - Грабова Греда | III |
| 2709 | 10 | c | Шума | Смогва - Грабова Греда | III |
| 2709 | 11 | 1 | Поток (канал) | Смогва - Грабова Греда | III |
| 2709 | 11 | 2 | Просека | Смогва - Грабова Греда | III |
| 2709 | 11 | 3 | Пут | Смогва - Грабова Греда | III |
| 2709 | 11 | a | Шума | Смогва - Грабова Греда | III |
| 2709 | 11 | b | Шума | Смогва - Грабова Греда | III |
| 2709 | 11 | c | Шума | Смогва - Грабова Греда | III |
| 2709 | 11 | d | Шума | Смогва - Грабова Греда | III |
| 2709 | 12 | 1 | Забарено земљиште | Смогва - Грабова Греда | III |
| 2709 | 12 | 2 | Забарено земљиште | Смогва - Грабова Греда | III |
| 2709 | 12 | 3 | Поток (канал) | Смогва - Грабова Греда | III |
| 2709 | 12 | 4 | Просека | Смогва - Грабова Греда | III |
| 2709 | 12 | 5 | Пут | Смогва - Грабова Греда | III |
| 2709 | 12 | a | Шума | Смогва - Грабова Греда | III |
| 2709 | 12 | b | Шума | Смогва - Грабова Греда | III |
| 2709 | 12 | c | Шума | Смогва - Грабова Греда | III |
| 2709 | 12 | d | Шума | Смогва - Грабова Греда | III |
| 2709 | 12 | e | Шума | Смогва - Грабова Греда | III |
| 2709 | 12 | f | Шума | Смогва - Грабова Греда | III |
| 2709 | 12 | g | Шума | Смогва - Грабова Греда | III |
| 2709 | 13 | 1 | Бара | Смогва - Грабова Греда | III |
| 2709 | 13 | 2 | Поток (канал) | Смогва - Грабова Греда | III |
| 2709 | 13 | 3 | Земљиште за остале сврхе | Смогва - Грабова Греда | III |
| 2709 | 13 | 4 | Просека | Смогва - Грабова Греда | III |
| 2709 | 13 | 5 | Пут | Смогва - Грабова Греда | III |
| 2709 | 13 | a | Шума | Смогва - Грабова Греда | III |
| 2709 | 13 | b | Шума | Смогва - Грабова Греда | III |
| 2709 | 13 | c | Шума | Смогва - Грабова Греда | III |
| 2709 | 13 | d | Шума | Смогва - Грабова Греда | III |
| 2709 | 13 | e | Шума | Смогва - Грабова Греда | III |
| 2709 | 13 | f | Шума | Смогва - Грабова Греда | III |
| 2709 | 14 | 1 | Забарено земљиште | Смогва - Грабова Греда | III |
| 2709 | 14 | 2 | Поток (канал) | Смогва - Грабова Греда | III |
| 2709 | 14 | 3 | Земљиште за остале сврхе | Смогва - Грабова Греда | III |
| 2709 | 14 | 4 | Просека | Смогва - Грабова Греда | III |

| ГЈ | одељ ење | одс ек | намена | име | степен заштите |
|------|-------------|-----------|-----------------------------|------------------------|-------------------|
| 2709 | 14 | 5 | Пут | Смогва - Грабова Греда | III |
| 2709 | 14 | a | Шума | Смогва - Грабова Греда | III |
| 2709 | 14 | b | Шума | Смогва - Грабова Греда | III |
| 2709 | 14 | c | Шума | Смогва - Грабова Греда | III |
| 2709 | 14 | d | Шума | Смогва - Грабова Греда | III |
| 2709 | 14 | e | Шума | Смогва - Грабова Греда | III |
| 2709 | 15 | 1 | Земљиште за остале сврхе | Смогва - Грабова Греда | III |
| 2709 | 15 | 2 | Просека | Смогва - Грабова Греда | III |
| 2709 | 15 | 3 | Пут | Смогва - Грабова Греда | III |
| 2709 | 15 | a | Шума | Смогва - Грабова Греда | III |
| 2709 | 15 | b | Шума | Смогва - Грабова Греда | III |
| 2709 | 15 | c | Шума | Смогва - Грабова Греда | III |
| 2709 | 16 | 1 | Забарено земљиште | Смогва - Грабова Греда | III |
| 2709 | 16 | 2 | Просека | Смогва - Грабова Греда | III |
| 2709 | 16 | 3 | Пут | Смогва - Грабова Греда | III |
| 2709 | 16 | a | Шума | Смогва - Грабова Греда | III |
| 2709 | 16 | b | Шума | Смогва - Грабова Греда | III |
| 2709 | 16 | c | Шума | Смогва - Грабова Греда | III |
| 2709 | 16 | d | Шума | Смогва - Грабова Греда | III |
| 2709 | 17 | 1 | Просека | Смогва - Грабова Греда | III |
| 2709 | 17 | 2 | Пут | Смогва - Грабова Греда | III |
| 2709 | 17 | a | Шума | Смогва - Грабова Греда | III |
| 2709 | 17 | b | Шума | Смогва - Грабова Греда | III |
| 2709 | 17 | c | Шума | Смогва - Грабова Греда | III |
| 2709 | 17 | d | Шума | Смогва - Грабова Греда | III |
| 2709 | 17 | e | Шума | Смогва - Грабова Греда | III |
| 2709 | 17 | f | Шума | Смогва - Грабова Греда | III |
| 2709 | 17 | g | Шума | Смогва - Грабова Греда | III |
| 2709 | 18 | 1 | Просека | Смогва - Грабова Греда | III |
| 2709 | 18 | 2 | Пут | Смогва - Грабова Греда | III |
| 2709 | 18 | a | Шума | Смогва - Грабова Греда | III |
| 2709 | 18 | b | Шума | Смогва - Грабова Греда | III |
| 2709 | 18 | c | Шума | Смогва - Грабова Греда | III |
| 2709 | 18 | d | Шума | Смогва - Грабова Греда | III |
| 2709 | 18 | e | Шума | Смогва - Грабова Греда | III |
| 2709 | 19 | 1 | Забарено земљиште | Смогва - Грабова Греда | III |
| 2709 | 19 | 2 | Просека | Смогва - Грабова Греда | III |
| 2709 | 19 | 3 | Пут | Смогва - Грабова Греда | III |
| 2709 | 19 | a | Шума | Смогва - Грабова Греда | III |
| 2709 | 19 | b | Шума | Смогва - Грабова Греда | III |
| 2709 | 19 | c | Шума | Смогва - Грабова Греда | III |
| 2709 | 19 | d | Шума | Смогва - Грабова Греда | III |
| 2709 | 19 | e | Шума | Смогва - Грабова Греда | III |

| ГЈ | одељ ење | одс ек | намена | име | степен заштите |
|------|-------------|-----------|------------------------------------|------------------------|-------------------|
| 2709 | 19 | f | Шума | Смогва - Грабова Греда | III |
| 2709 | 19 | g | Шума | Смогва - Грабова Греда | III |
| 2709 | 20 | 1 | Просека | Смогва - Грабова Греда | III |
| 2709 | 20 | 2 | Пут | Смогва - Грабова Греда | III |
| 2709 | 20 | a | Шума | Смогва - Грабова Греда | III |
| 2709 | 20 | b | Шума | Смогва - Грабова Греда | III |
| 2709 | 20 | c | Шума | Смогва - Грабова Греда | III |
| 2709 | 20 | d | Шума | Смогва - Грабова Греда | III |
| 2709 | 21 | 1 | Просека | Смогва - Грабова Греда | III |
| 2709 | 21 | 2 | Пут | Смогва - Грабова Греда | III |
| 2709 | 21 | a | Шума | Смогва - Грабова Греда | III |
| 2709 | 21 | b | Шума | Смогва - Грабова Греда | III |
| 2709 | 22 | 1 | Бара | Смогва - Грабова Греда | III |
| 2709 | 22 | 2 | Земљиште погодно за пошумљавање | Смогва - Грабова Греда | III |
| 2709 | 22 | 3 | Просека | Смогва - Грабова Греда | III |
| 2709 | 22 | 4 | Пут | Смогва - Грабова Греда | III |
| 2709 | 22 | a | Шума | Смогва - Грабова Греда | III |
| 2709 | 23 | 1 | Бара | Смогва - Грабова Греда | III |
| 2709 | 23 | 2 | Просека | Смогва - Грабова Греда | III |
| 2709 | 23 | 3 | Пут | Смогва - Грабова Греда | III |
| 2709 | 23 | a | Шума | Смогва - Грабова Греда | III |
| 2709 | 23 | b | Шума | Смогва - Грабова Греда | III |
| 2709 | 24 | 1 | Забарено земљиште | Смогва - Грабова Греда | III |
| 2709 | 24 | 2 | Бара | Смогва - Грабова Греда | III |
| 2709 | 24 | 3 | Поток (канал) | Смогва - Грабова Греда | III |
| 2709 | 24 | 4 | Просека | Смогва - Грабова Греда | III |
| 2709 | 24 | 5 | Пут | Смогва - Грабова Греда | III |
| 2709 | 24 | a | Шума | Смогва - Грабова Греда | III |
| 2709 | 24 | b | Шума | Смогва - Грабова Греда | III |
| 2709 | 24 | c | Шума | Смогва - Грабова Греда | III |
| 2709 | 24 | d | Шума | Смогва - Грабова Греда | III |
| 2709 | 24 | e | Шума | Смогва - Грабова Греда | III |
| 2709 | 24 | f | Шума | Смогва - Грабова Греда | III |
| 2709 | 24 | g | Шума | Смогва - Грабова Греда | III |
| 2709 | 25 | 1 | Забарено земљиште | Смогва - Грабова Греда | III |
| 2709 | 25 | 2 | Забарено земљиште | Смогва - Грабова Греда | III |
| 2709 | 25 | 3 | Бара | Смогва - Грабова Греда | III |
| 2709 | 25 | 4 | Забарено земљиште | Смогва - Грабова Греда | III |
| 2709 | 25 | 5 | Просека | Смогва - Грабова Греда | III |
| 2709 | 25 | 6 | Пут | Смогва - Грабова Греда | III |
| 2709 | 25 | a | Шума | Смогва - Грабова Греда | III |
| 2709 | 25 | b | Шума | Смогва - Грабова Греда | III |
| 2709 | 25 | c | Шума | Смогва - Грабова Греда | III |

| ГЈ | одељ ење | одс ек | намена | име | степен заштите |
|------|-------------|-----------|-------------------|------------------------|-------------------|
| 2709 | 26 | 1 | Бара | Смогва - Грабова Греда | III |
| 2709 | 26 | 2 | Бара | Смогва - Грабова Греда | III |
| 2709 | 26 | 3 | Просека | Смогва - Грабова Греда | III |
| 2709 | 26 | 4 | Пут | Смогва - Грабова Греда | III |
| 2709 | 26 | a | Шума | Смогва - Грабова Греда | III |
| 2709 | 26 | b | Шума | Смогва - Грабова Греда | III |
| 2709 | 26 | c | Шума | Смогва - Грабова Греда | III |
| 2709 | 27 | 1 | Забарено земљиште | Смогва - Грабова Греда | III |
| 2709 | 27 | 2 | Бара | Смогва - Грабова Греда | III |
| 2709 | 27 | 3 | Просека | Смогва - Грабова Греда | III |
| 2709 | 27 | 4 | Пут | Смогва - Грабова Греда | III |
| 2709 | 27 | a | Шума | Смогва - Грабова Греда | III |
| 2709 | 27 | b | Шума | Смогва - Грабова Греда | III |
| 2709 | 27 | c | Шума | Смогва - Грабова Греда | III |
| 2709 | 27 | d | Шума | Смогва - Грабова Греда | III |
| 2709 | 27 | e | Шума | Смогва - Грабова Греда | III |
| 2709 | 27 | f | Шума | Смогва - Грабова Греда | III |
| 2709 | 28 | 1 | Просека | Смогва - Грабова Греда | III |
| 2709 | 28 | 2 | Пут | Смогва - Грабова Греда | III |
| 2709 | 28 | a | Шума | Смогва - Грабова Греда | III |
| 2709 | 28 | b | Шума | Смогва - Грабова Греда | III |
| 2709 | 28 | c | Шума | Смогва - Грабова Греда | III |
| 2709 | 28 | d | Шума | Смогва - Грабова Греда | III |
| 2709 | 28 | e | Шума | Смогва - Грабова Греда | III |
| 2709 | 28 | f | Шума | Смогва - Грабова Греда | III |
| 2709 | 28 | g | Шума | Смогва - Грабова Греда | III |
| 2709 | 28 | h | Шума | Смогва - Грабова Греда | III |
| 2709 | 29 | 1 | Бара | Смогва - Грабова Греда | III |
| 2709 | 29 | 2 | Просека | Смогва - Грабова Греда | III |
| 2709 | 29 | 3 | Пут | Смогва - Грабова Греда | III |
| 2709 | 29 | a | Шума | Смогва - Грабова Греда | III |
| 2709 | 29 | b | Шума | Смогва - Грабова Греда | III |
| 2709 | 29 | c | Шума | Смогва - Грабова Греда | III |
| 2709 | 29 | d | Шума | Смогва - Грабова Греда | III |
| 2709 | 29 | e | Шума | Смогва - Грабова Греда | III |
| 2709 | 30 | 1 | Бара | Смогва - Грабова Греда | III |
| 2709 | 30 | 2 | Бара | Смогва - Грабова Греда | III |
| 2709 | 30 | 3 | Просека | Смогва - Грабова Греда | III |
| 2709 | 30 | 4 | Пут | Смогва - Грабова Греда | III |
| 2709 | 30 | a | Шума | Смогва - Грабова Греда | III |
| 2709 | 30 | b | Шума | Смогва - Грабова Греда | III |
| 2709 | 30 | c | Шума | Смогва - Грабова Греда | III |
| 2709 | 30 | d | Шума | Смогва - Грабова Греда | III |
| 2709 | 30 | e | Шума | Смогва - Грабова Греда | III |

| ГЈ | одељ ење | одс ек | намена | име | степен заштите |
|------|-------------|-----------|-------------------|------------------------|-------------------|
| 2709 | 31 | 1 | Бара | Смогва - Грабова Греда | III |
| 2709 | 31 | 2 | Просека | Смогва - Грабова Греда | III |
| 2709 | 31 | 3 | Пут | Смогва - Грабова Греда | III |
| 2709 | 31 | a | Шума | Смогва - Грабова Греда | III |
| 2709 | 31 | b | Шума | Смогва - Грабова Греда | III |
| 2709 | 31 | c | Шумска култура | Смогва - Грабова Греда | III |
| 2709 | 31 | d | Шума | Смогва - Грабова Греда | III |
| 2709 | 32 | 1 | Забарено земљиште | Смогва - Грабова Греда | III |
| 2709 | 32 | 2 | Просека | Смогва - Грабова Греда | III |
| 2709 | 32 | 3 | Пут | Смогва - Грабова Греда | III |
| 2709 | 32 | a | Шума | Смогва - Грабова Греда | III |
| 2709 | 32 | b | Шума | Смогва - Грабова Греда | III |
| 2709 | 32 | c | Шумска култура | Смогва - Грабова Греда | III |
| 2709 | 33 | 1 | Поток (канал) | Смогва - Грабова Греда | III |
| 2709 | 33 | 2 | Просека | Смогва - Грабова Греда | III |
| 2709 | 33 | 3 | Пут | Смогва - Грабова Греда | III |
| 2709 | 33 | a | Шума | Смогва - Грабова Греда | III |
| 2709 | 33 | b | Шума | Смогва - Грабова Греда | III |
| 2709 | 33 | c | Шума | Смогва - Грабова Греда | III |
| 2709 | 33 | d | Шума | Смогва - Грабова Греда | III |
| 2709 | 33 | e | Шума | Смогва - Грабова Греда | III |
| 2709 | 33 | f | Шума | Смогва - Грабова Греда | III |
| 2709 | 33 | g | Шума | Смогва - Грабова Греда | III |
| 2709 | 34 | 1 | Забарено земљиште | Смогва - Грабова Греда | III |
| 2709 | 34 | 2 | Просека | Смогва - Грабова Греда | III |
| 2709 | 34 | a | Шума | Смогва - Грабова Греда | III |
| 2709 | 34 | b | Шума | Смогва - Грабова Греда | III |
| 2709 | 34 | c | Шума | Смогва - Грабова Греда | III |
| 2709 | 34 | d | Шума | Смогва - Грабова Греда | III |
| 2709 | 34 | e | Шума | Смогва - Грабова Греда | III |
| 2709 | 34 | f | Шума | Смогва - Грабова Греда | III |
| 2709 | 34 | g | Шума | Смогва - Грабова Греда | III |
| 2709 | 34 | h | Шума | Смогва - Грабова Греда | III |
| 2709 | 35 | 1 | Забарено земљиште | Смогва - Грабова Греда | III |
| 2709 | 35 | 2 | Пут | Смогва - Грабова Греда | III |
| 2709 | 35 | 3 | Просека | Смогва - Грабова Греда | III |
| 2709 | 35 | a | Шума | Смогва - Грабова Греда | III |
| 2709 | 35 | b | Шума | Смогва - Грабова Греда | III |
| 2709 | 35 | c | Шума | Смогва - Грабова Греда | III |
| 2709 | 35 | d | Шума | Смогва - Грабова Греда | III |
| 2709 | 35 | e | Шума | Смогва - Грабова Греда | III |
| 2709 | 35 | f | Шума | Смогва - Грабова Греда | III |
| 2709 | 35 | g | Шума | Смогва - Грабова Греда | III |
| 2709 | 36 | 1 | Забарено земљиште | Смогва - Грабова Греда | III |

| ГЈ | одељ ење | одс ек | намена | име | степен заштите |
|------|-------------|-----------|-------------------|------------------------|-------------------|
| 2709 | 36 | 2 | Бара | Смогва - Грабова Греда | III |
| 2709 | 36 | 3 | Просека | Смогва - Грабова Греда | III |
| 2709 | 36 | b | Шума | Смогва - Грабова Греда | III |
| 2709 | 36 | c | Шума | Смогва - Грабова Греда | III |
| 2709 | 36 | d | Шума | Смогва - Грабова Греда | III |
| 2709 | 36 | e | Шума | Смогва - Грабова Греда | III |
| 2709 | 36 | f | Шума | Смогва - Грабова Греда | III |
| 2709 | 37 | 1 | Бара | Смогва - Грабова Греда | III |
| 2709 | 37 | 2 | Пут | Смогва - Грабова Греда | III |
| 2709 | 37 | 3 | Просека | Смогва - Грабова Греда | III |
| 2709 | 37 | 4 | Пут | Смогва - Грабова Греда | III |
| 2709 | 37 | a | Шума | Смогва - Грабова Греда | III |
| 2709 | 37 | b | Шума | Смогва - Грабова Греда | III |
| 2709 | 37 | c | Шума | Смогва - Грабова Греда | III |
| 2709 | 37 | d | Шума | Смогва - Грабова Греда | III |
| 2709 | 37 | e | Шума | Смогва - Грабова Греда | III |
| 2709 | 37 | f | Шума | Смогва - Грабова Греда | III |
| 2709 | 38 | 1 | Бара | Смогва - Грабова Греда | III |
| 2709 | 38 | 2 | Забарено земљиште | Смогва - Грабова Греда | III |
| 2709 | 38 | 3 | Бара | Смогва - Грабова Греда | III |
| 2709 | 38 | 4 | Пут | Смогва - Грабова Греда | III |
| 2709 | 38 | 5 | Поток (канал) | Смогва - Грабова Греда | III |
| 2709 | 38 | 6 | Просека | Смогва - Грабова Греда | III |
| 2709 | 38 | 7 | Пут | Смогва - Грабова Греда | III |
| 2709 | 38 | a | Шума | Смогва - Грабова Греда | III |
| 2709 | 38 | b | Шума | Смогва - Грабова Греда | III |
| 2709 | 38 | c | Шума | Смогва - Грабова Греда | III |
| 2709 | 38 | d | Шума | Смогва - Грабова Греда | III |
| 2709 | 38 | e | Шума | Смогва - Грабова Греда | III |
| 2709 | 38 | f | Шума | Смогва - Грабова Греда | III |
| 2709 | 39 | 1 | Забарено земљиште | Смогва - Грабова Греда | III |
| 2709 | 39 | 2 | Бара | Смогва - Грабова Греда | III |
| 2709 | 39 | 3 | Просека | Смогва - Грабова Греда | III |
| 2709 | 39 | 4 | Пут | Смогва - Грабова Греда | III |
| 2709 | 39 | a | Шума | Смогва - Грабова Греда | III |
| 2709 | 39 | b | Шума | Смогва - Грабова Греда | III |
| 2709 | 39 | c | Шума | Смогва - Грабова Греда | III |
| 2709 | 39 | d | Шума | Смогва - Грабова Греда | III |
| 2709 | 40 | 1 | Забарено земљиште | Смогва - Грабова Греда | III |
| 2709 | 40 | 2 | Просека | Смогва - Грабова Греда | III |
| 2709 | 40 | 3 | Пут | Смогва - Грабова Греда | III |
| 2709 | 40 | a | Шума | Смогва - Грабова Греда | III |
| 2709 | 40 | b | Шума | Смогва - Грабова Греда | III |
| 2709 | 40 | c | Шума | Смогва - Грабова Греда | III |

| ГЈ | одељ ење | одс ек | намена | име | степен заштите |
|------|-------------|-----------|-------------------|------------------------|-------------------|
| 2709 | 40 | d | Шума | Смогва - Грабова Греда | III |
| 2709 | 40 | e | Шума | Смогва - Грабова Греда | III |
| 2709 | 40 | f | Шума | Смогва - Грабова Греда | III |
| 2709 | 40 | g | Шума | Смогва - Грабова Греда | III |
| 2709 | 40 | h | Шума | Смогва - Грабова Греда | III |
| 2710 | 1 | 1 | Просека | Варадин - Жупања | III |
| 2710 | 1 | 2 | Пут | Варадин - Жупања | III |
| 2710 | 1 | a | Шума | Варадин - Жупања | III |
| 2710 | 1 | b | Шума | Варадин - Жупања | III |
| 2710 | 1 | c | Шума | Варадин - Жупања | III |
| 2710 | 1 | d | Шума | Варадин - Жупања | III |
| 2710 | 1 | e | Шума | Варадин - Жупања | III |
| 2710 | 1 | f | Шума | Варадин - Жупања | III |
| 2710 | 2 | 1 | Забарено земљиште | Варадин - Жупања | III |
| 2710 | 2 | 2 | Пут | Варадин - Жупања | III |
| 2710 | 2 | 3 | Просека | Варадин - Жупања | III |
| 2710 | 2 | a | Шума | Варадин - Жупања | III |
| 2710 | 2 | b | Шума | Варадин - Жупања | III |
| 2710 | 2 | c | Шума | Варадин - Жупања | III |
| 2710 | 2 | d | Шума | Варадин - Жупања | III |
| 2710 | 2 | e | Шума | Варадин - Жупања | III |
| 2710 | 3 | 1 | Забарено земљиште | Варадин - Жупања | III |
| 2710 | 3 | 2 | Просека | Варадин - Жупања | III |
| 2710 | 3 | a | Шума | Варадин - Жупања | III |
| 2710 | 3 | b | Шума | Варадин - Жупања | III |
| 2710 | 3 | c | Шума | Варадин - Жупања | III |
| 2710 | 3 | d | Шума | Варадин - Жупања | III |
| 2710 | 4 | 1 | Просека | Варадин - Жупања | III |
| 2710 | 4 | a | Шума | Варадин - Жупања | III |
| 2710 | 4 | b | Шума | Варадин - Жупања | III |
| 2710 | 4 | c | Шума | Варадин - Жупања | III |
| 2710 | 5 | 1 | Забарено земљиште | Варадин - Жупања | III |
| 2710 | 5 | 2 | Пут | Варадин - Жупања | III |
| 2710 | 5 | 3 | Поток (канал) | Варадин - Жупања | III |
| 2710 | 5 | 4 | Поток (канал) | Варадин - Жупања | III |
| 2710 | 5 | 5 | Просека | Варадин - Жупања | III |
| 2710 | 5 | a | Шума | Варадин - Жупања | III |
| 2710 | 5 | b | Шума | Варадин - Жупања | III |
| 2710 | 5 | c | Шума | Варадин - Жупања | III |
| 2710 | 5 | d | Шума | Варадин - Жупања | III |
| 2710 | 6 | 1 | Забарено земљиште | Варадин - Жупања | III |
| 2710 | 6 | 2 | Забарено земљиште | Варадин - Жупања | III |
| 2710 | 6 | 3 | Просека | Варадин - Жупања | III |
| 2710 | 6 | a | Шума | Варадин - Жупања | III |

| ГЈ | одељ ење | одс ек | намена | име | степен заштите |
|------|-------------|-----------|-------------------|------------------|-------------------|
| 2710 | 6 | b | Шума | Варадин - Жупања | III |
| 2710 | 6 | c | Шума | Варадин - Жупања | III |
| 2710 | 6 | d | Шума | Варадин - Жупања | III |
| 2710 | 6 | e | Шума | Варадин - Жупања | III |
| 2710 | 7 | 1 | Забарено земљиште | Варадин - Жупања | III |
| 2710 | 7 | 2 | Пут | Варадин - Жупања | III |
| 2710 | 7 | 3 | Просека | Варадин - Жупања | III |
| 2710 | 7 | a | Шума | Варадин - Жупања | III |
| 2710 | 7 | b | Шума | Варадин - Жупања | III |
| 2710 | 7 | c | Шума | Варадин - Жупања | III |
| 2710 | 8 | 1 | Забарено земљиште | Варадин - Жупања | III |
| 2710 | 8 | 2 | Забарено земљиште | Варадин - Жупања | III |
| 2710 | 8 | 3 | Пут | Варадин - Жупања | III |
| 2710 | 8 | 4 | Просека | Варадин - Жупања | III |
| 2710 | 8 | a | Шума | Варадин - Жупања | III |
| 2710 | 8 | b | Шума | Варадин - Жупања | III |
| 2710 | 8 | c | Шума | Варадин - Жупања | III |
| 2710 | 8 | d | Шума | Варадин - Жупања | III |
| 2710 | 8 | e | Шума | Варадин - Жупања | III |
| 2710 | 8 | f | Шума | Варадин - Жупања | III |
| 2710 | 8 | g | Шума | Варадин - Жупања | III |
| 2710 | 8 | h | Шума | Варадин - Жупања | III |
| 2710 | 8 | i | Шума | Варадин - Жупања | III |
| 2710 | 9 | 1 | Забарено земљиште | Варадин - Жупања | III |
| 2710 | 9 | 2 | Пут | Варадин - Жупања | III |
| 2710 | 9 | 3 | Просека | Варадин - Жупања | III |
| 2710 | 9 | a | Шума | Варадин - Жупања | III |
| 2710 | 9 | b | Шума | Варадин - Жупања | III |
| 2710 | 9 | c | Шума | Варадин - Жупања | III |
| 2710 | 9 | d | Шума | Варадин - Жупања | III |
| 2710 | 9 | e | Шума | Варадин - Жупања | III |
| 2710 | 9 | f | Шума | Варадин - Жупања | III |
| 2710 | 9 | g | Шума | Варадин - Жупања | III |
| 2710 | 9 | h | Шума | Варадин - Жупања | III |
| 2710 | 9 | i | Шума | Варадин - Жупања | III |
| 2710 | 10 | 1 | Забарено земљиште | Варадин - Жупања | III |
| 2710 | 10 | 2 | Поток (канал) | Варадин - Жупања | III |
| 2710 | 10 | 3 | Просека | Варадин - Жупања | III |
| 2710 | 10 | a | Шума | Варадин - Жупања | III |
| 2710 | 10 | b | Шума | Варадин - Жупања | III |
| 2710 | 10 | c | Шума | Варадин - Жупања | III |
| 2710 | 10 | d | Шума | Варадин - Жупања | III |
| 2710 | 10 | e | Шума | Варадин - Жупања | III |
| 2710 | 10 | f | Шума | Варадин - Жупања | III |

| ГЈ | одељ ење | одс ек | намена | име | степен заштите |
|------|-------------|-----------|-------------------|------------------|-------------------|
| 2710 | 10 | g | Шума | Варадин - Жупања | III |
| 2710 | 10 | h | Шума | Варадин - Жупања | III |
| 2710 | 11 | 1 | Забарено земљиште | Варадин - Жупања | III |
| 2710 | 11 | 2 | Поток (канал) | Варадин - Жупања | III |
| 2710 | 11 | 3 | Просека | Варадин - Жупања | III |
| 2710 | 11 | a | Шума | Варадин - Жупања | III |
| 2710 | 11 | b | Шума | Варадин - Жупања | III |
| 2710 | 12 | 1 | Поток (канал) | Варадин - Жупања | III |
| 2710 | 12 | 2 | Просека | Варадин - Жупања | III |
| 2710 | 12 | a | Шума | Варадин - Жупања | III |
| 2710 | 12 | b | Шума | Варадин - Жупања | III |
| 2710 | 12 | c | Шума | Варадин - Жупања | III |
| 2710 | 13 | 1 | Забарено земљиште | Варадин - Жупања | III |
| 2710 | 13 | 2 | Поток (канал) | Варадин - Жупања | III |
| 2710 | 13 | 3 | Просека | Варадин - Жупања | III |
| 2710 | 13 | a | Шума | Варадин - Жупања | III |
| 2710 | 13 | b | Шума | Варадин - Жупања | III |
| 2710 | 14 | 1 | Поток (канал) | Варадин - Жупања | III |
| 2710 | 14 | 2 | Просека | Варадин - Жупања | III |
| 2710 | 14 | a | Шума | Варадин - Жупања | III |
| 2710 | 14 | b | Шума | Варадин - Жупања | III |
| 2710 | 14 | c | Шума | Варадин - Жупања | III |
| 2710 | 14 | d | Шума | Варадин - Жупања | III |
| 2710 | 15 | 1 | Забарено земљиште | Варадин - Жупања | III |
| 2710 | 15 | 2 | Просека | Варадин - Жупања | III |
| 2710 | 15 | a | Шума | Варадин - Жупања | III |
| 2710 | 15 | b | Шума | Варадин - Жупања | III |
| 2710 | 15 | c | Шума | Варадин - Жупања | III |
| 2710 | 15 | d | Шума | Варадин - Жупања | III |
| 2710 | 15 | e | Шума | Варадин - Жупања | III |
| 2710 | 15 | f | Шума | Варадин - Жупања | III |
| 2710 | 15 | g | Шума | Варадин - Жупања | III |
| 2710 | 15 | h | Шума | Варадин - Жупања | III |
| 2710 | 15 | i | Шума | Варадин - Жупања | III |
| 2710 | 15 | j | Шума | Варадин - Жупања | III |
| 2710 | 15 | k | Шума | Варадин - Жупања | III |
| 2710 | 15 | l | Шума | Варадин - Жупања | III |
| 2710 | 15 | m | Шума | Варадин - Жупања | III |
| 2710 | 15 | n | Шума | Варадин - Жупања | III |
| 2710 | 15 | o | Шума | Варадин - Жупања | III |
| 2710 | 15 | p | Шума | Варадин - Жупања | III |
| 2710 | 15 | q | Шума | Варадин - Жупања | III |
| 2710 | 19 | 1 | Забарено земљиште | Варадин - Жупања | III |
| 2710 | 19 | 2 | Пут | Варадин - Жупања | III |

| ГЈ | одељ ење | одс ек | намена | име | степен заштите |
|------|-------------|-----------|-------------------|------------------|-------------------|
| 2710 | 19 | 3 | Просека | Варадин - Жупања | III |
| 2710 | 19 | a | Шума | Варадин - Жупања | III |
| 2710 | 19 | b | Шума | Варадин - Жупања | III |
| 2710 | 19 | c | Шума | Варадин - Жупања | III |
| 2710 | 19 | d | Шума | Варадин - Жупања | III |
| 2710 | 19 | e | Шума | Варадин - Жупања | III |
| 2710 | 20 | 1 | Пут | Варадин - Жупања | III |
| 2710 | 20 | 2 | Просека | Варадин - Жупања | III |
| 2710 | 20 | a | Шума | Варадин - Жупања | III |
| 2710 | 20 | b | Шума | Варадин - Жупања | III |
| 2710 | 20 | c | Шума | Варадин - Жупања | III |
| 2710 | 20 | d | Шума | Варадин - Жупања | III |
| 2710 | 20 | e | Шума | Варадин - Жупања | III |
| 2710 | 20 | f | Шума | Варадин - Жупања | III |
| 2710 | 20 | g | Шума | Варадин - Жупања | III |
| 2710 | 20 | h | Шума | Варадин - Жупања | III |
| 2710 | 20 | i | Шума | Варадин - Жупања | III |
| 2710 | 20 | j | Шума | Варадин - Жупања | III |
| 2710 | 20 | k | Шума | Варадин - Жупања | III |
| 2710 | 21 | 1 | Пут | Варадин - Жупања | III |
| 2710 | 21 | 2 | Просека | Варадин - Жупања | III |
| 2710 | 21 | a | Шума | Варадин - Жупања | III |
| 2710 | 21 | b | Шума | Варадин - Жупања | III |
| 2710 | 21 | c | Шума | Варадин - Жупања | III |
| 2710 | 22 | 1 | Забарено земљиште | Варадин - Жупања | III |
| 2710 | 22 | 2 | Пут | Варадин - Жупања | III |
| 2710 | 22 | 3 | Просека | Варадин - Жупања | III |
| 2710 | 22 | a | Шума | Варадин - Жупања | III |
| 2710 | 22 | b | Шума | Варадин - Жупања | III |
| 2710 | 22 | c | Шума | Варадин - Жупања | III |
| 2710 | 22 | d | Шума | Варадин - Жупања | III |
| 2710 | 22 | e | Шума | Варадин - Жупања | III |
| 2710 | 23 | 1 | Пут | Варадин - Жупања | III |
| 2710 | 27 | 1 | Забарено земљиште | Варадин - Жупања | III |
| 2710 | 27 | 2 | Забарено земљиште | Варадин - Жупања | III |
| 2710 | 27 | 3 | Пут | Варадин - Жупања | III |
| 2710 | 27 | 4 | Просека | Варадин - Жупања | III |
| 2710 | 27 | a | Шума | Варадин - Жупања | III |
| 2710 | 27 | b | Шума | Варадин - Жупања | III |
| 2710 | 27 | c | Шума | Варадин - Жупања | III |
| 2710 | 27 | d | Шума | Варадин - Жупања | III |
| 2710 | 27 | e | Шума | Варадин - Жупања | III |
| 2710 | 27 | f | Шума | Варадин - Жупања | III |
| 2710 | 28 | 1 | Забарено земљиште | Варадин - Жупања | III |

| ГЈ | одељ ење | одс ек | намена | име | степен заштите |
|------|-------------|-----------|-------------------|------------------|-------------------|
| 2710 | 28 | 2 | Забарено земљиште | Варадин - Жупања | III |
| 2710 | 28 | 3 | Пут | Варадин - Жупања | III |
| 2710 | 28 | 4 | Просека | Варадин - Жупања | III |
| 2710 | 28 | a | Шума | Варадин - Жупања | III |
| 2710 | 28 | b | Шума | Варадин - Жупања | III |
| 2710 | 28 | c | Шума | Варадин - Жупања | III |
| 2710 | 28 | d | Шума | Варадин - Жупања | III |
| 2710 | 28 | e | Шума | Варадин - Жупања | III |
| 2710 | 28 | f | Шума | Варадин - Жупања | III |
| 2710 | 28 | g | Шума | Варадин - Жупања | III |
| 2710 | 28 | h | Шума | Варадин - Жупања | III |
| 2710 | 29 | 2 | Пут | Варадин - Жупања | III |
| 2710 | 29 | 3 | Просека | Варадин - Жупања | III |
| 2710 | 29 | a | Шума | Варадин - Жупања | III |
| 2710 | 29 | b | Шума | Варадин - Жупања | III |
| 2710 | 30 | 4 | Пут | Варадин - Жупања | III |
| 2710 | 30 | 5 | Просека | Варадин - Жупања | III |
| 2710 | 30 | a | Шума | Варадин - Жупања | III |
| 2710 | 31 | 1 | Забарено земљиште | Варадин - Жупања | III |
| 2710 | 31 | 2 | Забарено земљиште | Варадин - Жупања | III |
| 2710 | 31 | 3 | Пут | Варадин - Жупања | III |
| 2710 | 31 | 4 | Пут | Варадин - Жупања | III |
| 2710 | 31 | 5 | Просека | Варадин - Жупања | III |
| 2710 | 31 | a | Шума | Варадин - Жупања | III |
| 2710 | 31 | b | Шума | Варадин - Жупања | III |
| 2710 | 31 | c | Шума | Варадин - Жупања | III |
| 2710 | 32 | 2 | Пут | Варадин - Жупања | III |
| 2710 | 36 | 1 | Забарено земљиште | Варадин - Жупања | III |
| 2710 | 36 | 2 | Забарено земљиште | Варадин - Жупања | III |
| 2710 | 36 | 3 | Забарено земљиште | Варадин - Жупања | III |
| 2710 | 36 | 4 | Забарено земљиште | Варадин - Жупања | III |
| 2710 | 36 | 5 | Пут | Варадин - Жупања | III |
| 2710 | 36 | 6 | Просека | Варадин - Жупања | III |
| 2710 | 36 | a | Шума | Варадин - Жупања | III |
| 2710 | 36 | b | Шума | Варадин - Жупања | III |
| 2710 | 36 | c | Шума | Варадин - Жупања | III |
| 2710 | 36 | d | Шума | Варадин - Жупања | III |
| 2710 | 36 | e | Шума | Варадин - Жупања | III |
| 2710 | 37 | 1 | Забарено земљиште | Варадин - Жупања | III |
| 2710 | 37 | 2 | Забарено земљиште | Варадин - Жупања | III |
| 2710 | 37 | 3 | Забарено земљиште | Варадин - Жупања | III |
| 2710 | 37 | 4 | Забарено земљиште | Варадин - Жупања | III |
| 2710 | 37 | 5 | Пут | Варадин - Жупања | III |
| 2710 | 37 | 6 | Просека | Варадин - Жупања | III |

| ГЈ | одељ ење | одс ек | намена | име | степен заштите |
|------|-------------|-----------|-------------------|------------------|-------------------|
| 2710 | 37 | a | Шума | Варадин - Жупања | III |
| 2710 | 37 | b | Шума | Варадин - Жупања | III |
| 2710 | 37 | c | Шума | Варадин - Жупања | III |
| 2710 | 37 | d | Шума | Варадин - Жупања | III |
| 2710 | 37 | e | Шума | Варадин - Жупања | III |
| 2710 | 37 | f | Шума | Варадин - Жупања | III |
| 2710 | 37 | g | Шума | Варадин - Жупања | III |
| 2710 | 38 | 1 | Забарено земљиште | Варадин - Жупања | III |
| 2710 | 38 | 2 | Забарено земљиште | Варадин - Жупања | III |
| 2710 | 38 | 3 | Забарено земљиште | Варадин - Жупања | III |
| 2710 | 38 | 4 | Пут | Варадин - Жупања | III |
| 2710 | 38 | 5 | Просека | Варадин - Жупања | III |
| 2710 | 38 | a | Шума | Варадин - Жупања | III |
| 2710 | 38 | b | Шума | Варадин - Жупања | III |
| 2710 | 38 | c | Шума | Варадин - Жупања | III |
| 2710 | 38 | d | Шума | Варадин - Жупања | III |
| 2710 | 38 | e | Шума | Варадин - Жупања | III |
| 2710 | 39 | 1 | Забарено земљиште | Варадин - Жупања | III |
| 2710 | 39 | 2 | Пут | Варадин - Жупања | III |
| 2710 | 39 | 3 | Просека | Варадин - Жупања | III |
| 2710 | 39 | a | Шума | Варадин - Жупања | III |
| 2710 | 39 | b | Шума | Варадин - Жупања | III |
| 2710 | 39 | c | Шума | Варадин - Жупања | III |
| 2710 | 39 | d | Шума | Варадин - Жупања | III |
| 2710 | 39 | e | Шума | Варадин - Жупања | III |
| 2710 | 39 | f | Шума | Варадин - Жупања | III |
| 2710 | 39 | g | Шума | Варадин - Жупања | III |
| 2710 | 39 | h | Шума | Варадин - Жупања | III |
| 2710 | 40 | 1 | Пут | Варадин - Жупања | III |
| 2710 | 40 | 2 | Просека | Варадин - Жупања | III |
| 2710 | 40 | a | Шума | Варадин - Жупања | III |
| 2710 | 40 | b | Шума | Варадин - Жупања | III |
| 2710 | 40 | c | Шума | Варадин - Жупања | III |
| 2710 | 40 | d | Шума | Варадин - Жупања | III |
| 2710 | 40 | e | Шума | Варадин - Жупања | III |
| 2710 | 40 | f | Шума | Варадин - Жупања | III |
| 2710 | 40 | g | Шума | Варадин - Жупања | III |
| 2710 | 41 | 1 | Забарено земљиште | Варадин - Жупања | III |
| 2710 | 41 | 2 | Просека | Варадин - Жупања | III |
| 2710 | 41 | a | Шума | Варадин - Жупања | III |
| 2710 | 41 | b | Шума | Варадин - Жупања | III |
| 2710 | 41 | c | Шума | Варадин - Жупања | III |
| 2710 | 41 | d | Шума | Варадин - Жупања | III |
| 2710 | 41 | e | Шума | Варадин - Жупања | III |

| ГЈ | одељ ење | одс ек | намена | име | степен заштите |
|------|-------------|-----------|-------------------|------------------|-------------------|
| 2710 | 45 | 1 | Поток (канал) | Варадин - Жупања | III |
| 2710 | 45 | 2 | Пут | Варадин - Жупања | III |
| 2710 | 45 | 3 | Просека | Варадин - Жупања | III |
| 2710 | 45 | a | Шумска култура | Варадин - Жупања | III |
| 2710 | 45 | b | Шумска култура | Варадин - Жупања | III |
| 2710 | 45 | c | Шумска култура | Варадин - Жупања | III |
| 2710 | 46 | 1 | Поток (канал) | Варадин - Жупања | III |
| 2710 | 46 | 2 | Пут | Варадин - Жупања | III |
| 2710 | 46 | 3 | Пут | Варадин - Жупања | III |
| 2710 | 46 | 4 | Просека | Варадин - Жупања | III |
| 2710 | 46 | a | Шума | Варадин - Жупања | III |
| 2710 | 46 | b | Шума | Варадин - Жупања | III |
| 2710 | 47 | 2 | Бара | Варадин - Жупања | III |
| 2710 | 47 | 3 | Пут | Варадин - Жупања | III |
| 2710 | 47 | 4 | Пут | Варадин - Жупања | III |
| 2710 | 47 | 5 | Просека | Варадин - Жупања | III |
| 2710 | 47 | a | Шума | Варадин - Жупања | III |
| 2710 | 47 | b | Шума | Варадин - Жупања | III |
| 2710 | 48 | 3 | Просека | Варадин - Жупања | III |
| 2710 | 48 | 5 | Пут | Варадин - Жупања | III |
| 2710 | 48 | a | Шума | Варадин - Жупања | III |
| 2710 | 48 | c | Шума | Варадин - Жупања | III |
| 2710 | 48 | d | Шума | Варадин - Жупања | III |
| 2710 | 48 | e | Шума | Варадин - Жупања | III |
| 2710 | 49 | 1 | Пут | Варадин - Жупања | III |
| 2710 | 49 | 2 | Поток (канал) | Варадин - Жупања | III |
| 2710 | 49 | 3 | Просека | Варадин - Жупања | III |
| 2710 | 49 | 4 | Просека | Варадин - Жупања | III |
| 2710 | 49 | a | Шума | Варадин - Жупања | III |
| 2710 | 49 | b | Шума | Варадин - Жупања | III |
| 2710 | 49 | c | Шума | Варадин - Жупања | III |
| 2710 | 50 | 1 | Поток (канал) | Варадин - Жупања | III |
| 2710 | 50 | 2 | Пут | Варадин - Жупања | III |
| 2710 | 50 | 3 | Просека | Варадин - Жупања | III |
| 2710 | 50 | a | Шума | Варадин - Жупања | III |
| 2710 | 50 | b | Шума | Варадин - Жупања | III |
| 2710 | 50 | c | Шума | Варадин - Жупања | III |
| 2710 | 50 | d | Шума | Варадин - Жупања | III |
| 2710 | 50 | e | Шума | Варадин - Жупања | III |
| 2710 | 51 | 1 | Забарено земљиште | Варадин - Жупања | III |
| 2710 | 51 | 2 | Пут | Варадин - Жупања | III |
| 2710 | 51 | 3 | Просека | Варадин - Жупања | III |
| 2710 | 51 | a | Шума | Варадин - Жупања | III |
| 2710 | 51 | b | Шума | Варадин - Жупања | III |

| ГЈ | одељ ење | одс ек | намена | име | степен заштите |
|------|-------------|-----------|-------------------|------------------|-------------------|
| 2710 | 51 | c | Шума | Варадин - Жупања | III |
| 2710 | 51 | d | Шума | Варадин - Жупања | III |
| 2710 | 51 | e | Шума | Варадин - Жупања | III |
| 2710 | 52 | 1 | Забарено земљиште | Варадин - Жупања | III |
| 2710 | 52 | 2 | Забарено земљиште | Варадин - Жупања | III |
| 2710 | 52 | 3 | Пут | Варадин - Жупања | III |
| 2710 | 52 | 4 | Просека | Варадин - Жупања | III |
| 2710 | 52 | a | Шума | Варадин - Жупања | III |
| 2710 | 52 | b | Шума | Варадин - Жупања | III |
| 2710 | 52 | c | Шума | Варадин - Жупања | III |
| 2710 | 53 | 1 | Забарено земљиште | Варадин - Жупања | III |
| 2710 | 53 | 2 | Забарено земљиште | Варадин - Жупања | III |
| 2710 | 53 | 3 | Пут | Варадин - Жупања | III |
| 2710 | 53 | 4 | Просека | Варадин - Жупања | III |
| 2710 | 53 | a | Шумска култура | Варадин - Жупања | III |
| 2710 | 53 | b | Шумска култура | Варадин - Жупања | III |
| 2710 | 53 | c | Шумска култура | Варадин - Жупања | III |
| 2710 | 53 | d | Шумска култура | Варадин - Жупања | III |
| 2710 | 54 | 1 | Пут | Варадин - Жупања | III |
| 2710 | 54 | 2 | Просека | Варадин - Жупања | III |
| 2710 | 54 | a | Шумска култура | Варадин - Жупања | III |
| 2710 | 54 | b | Шумска култура | Варадин - Жупања | III |
| 2710 | 54 | c | Шума | Варадин - Жупања | III |
| 2710 | 55 | 1 | Пут | Варадин - Жупања | III |
| 2710 | 55 | 2 | Просека | Варадин - Жупања | III |
| 2710 | 55 | a | Шумска култура | Варадин - Жупања | III |
| 2710 | 55 | b | Шумска култура | Варадин - Жупања | III |
| 2710 | 56 | 1 | Забарено земљиште | Варадин - Жупања | III |
| 2710 | 56 | 2 | Поток (канал) | Варадин - Жупања | III |
| 2710 | 56 | 3 | Поток (канал) | Варадин - Жупања | III |
| 2710 | 56 | 4 | Пут | Варадин - Жупања | III |
| 2710 | 56 | 5 | Просека | Варадин - Жупања | III |
| 2710 | 56 | a | Шумска култура | Варадин - Жупања | III |
| 2710 | 56 | b | Шумска култура | Варадин - Жупања | III |
| 2710 | 56 | c | Шумска култура | Варадин - Жупања | III |
| 2710 | 57 | 1 | Поток (канал) | Варадин - Жупања | III |
| 2710 | 57 | 2 | Просека | Варадин - Жупања | III |
| 2710 | 57 | a | Шумска култура | Варадин - Жупања | III |
| 2710 | 57 | b | Шумска култура | Варадин - Жупања | III |
| 2710 | 57 | c | Шума | Варадин - Жупања | III |
| 2710 | 57 | d | Шума | Варадин - Жупања | III |
| 2710 | 57 | e | Шумска култура | Варадин - Жупања | III |
| 2710 | 58 | 2 | Поток (канал) | Варадин - Жупања | III |
| 2710 | 58 | 5 | Просека | Варадин - Жупања | III |

| ГЈ | одељ ење | одс ек | намена | име | степен заштите |
|------|-------------|-----------|-----------------------------|----------------------------|-------------------|
| 2710 | 58 | a | Шумска култура | Варадин - Жупања | III |
| 2710 | 58 | b | Шумска култура | Варадин - Жупања | III |
| 2710 | 59 | 1 | Шумско земљиште | Варадин - Жупања | III |
| 2710 | 59 | 5 | Земљиште за остале сврхе | Варадин - Жупања | III |
| 2710 | 59 | 6 | Просека | Варадин - Жупања | III |
| 2710 | 60 | 2 | Шумско земљиште | Варадин - Жупања | III |
| 2710 | 60 | 4 | Просека | Варадин - Жупања | III |
| 2710 | 61 | 3 | Шумско земљиште | Варадин - Жупања | III |
| 2710 | 61 | 5 | Просека | Варадин - Жупања | III |
| 2710 | 62 | 1 | Шумско земљиште | Варадин - Жупања | III |
| 2710 | 62 | 5 | Просека | Варадин - Жупања | III |
| 2711 | 1 | 1 | Забарено земљиште | Вратична - Црет - Царевина | III |
| 2711 | 1 | 2 | Пут | Вратична - Црет - Царевина | III |
| 2711 | 1 | 3 | Просека | Вратична - Црет - Царевина | III |
| 2711 | 1 | a | Шума | Вратична - Црет - Царевина | III |
| 2711 | 1 | b | Шума | Вратична - Црет - Царевина | III |
| 2711 | 1 | c | Шума | Вратична - Црет - Царевина | III |
| 2711 | 1 | d | Шума | Вратична - Црет - Царевина | III |
| 2711 | 1 | e | Шумска култура | Вратична - Црет - Царевина | III |
| 2711 | 1 | f | Шума | Вратична - Црет - Царевина | III |
| 2711 | 1 | g | Шума | Вратична - Црет - Царевина | III |
| 2711 | 1 | h | Шума | Вратична - Црет - Царевина | III |
| 2711 | 1 | i | Шума | Вратична - Црет - Царевина | III |
| 2711 | 1 | j | Шума | Вратична - Црет - Царевина | III |
| 2711 | 2 | 1 | Пут | Вратична - Црет - Царевина | III |
| 2711 | 2 | 2 | Просека | Вратична - Црет - Царевина | III |
| 2711 | 2 | a | Шума | Вратична - Црет - Царевина | III |
| 2711 | 2 | b | Шума | Вратична - Црет - Царевина | III |
| 2711 | 2 | c | Шума | Вратична - Црет - Царевина | III |
| 2711 | 2 | d | Шума | Вратична - Црет - Царевина | III |
| 2711 | 2 | e | Шума | Вратична - Црет - Царевина | III |
| 2711 | 2 | f | Шума | Вратична - Црет - Царевина | III |
| 2711 | 2 | g | Шума | Вратична - Црет - Царевина | III |
| 2711 | 3 | 1 | Пут | Вратична - Црет - Царевина | III |
| 2711 | 3 | 2 | Просека | Вратична - Црет - Царевина | III |
| 2711 | 3 | a | Шума | Вратична - Црет - Царевина | III |
| 2711 | 3 | b | Шума | Вратична - Црет - Царевина | III |
| 2711 | 3 | c | Шума | Вратична - Црет - Царевина | III |
| 2711 | 3 | d | Шума | Вратична - Црет - Царевина | III |
| 2711 | 3 | e | Шума | Вратична - Црет - Царевина | III |
| 2711 | 3 | f | Шума | Вратична - Црет - Царевина | III |
| 2711 | 4 | 1 | Пут | Вратична - Црет - Царевина | III |
| 2711 | 4 | 2 | Просека | Вратична - Црет - Царевина | III |

| ГЈ | одељ ење | одс ек | намена | име | степен заштите |
|------|-------------|-----------|-----------------------------|----------------------------|-------------------|
| 2711 | 4 | a | Шума | Вратична - Црет - Царевина | III |
| 2711 | 4 | b | Шума | Вратична - Црет - Царевина | III |
| 2711 | 4 | c | Шума | Вратична - Црет - Царевина | III |
| 2711 | 4 | d | Шума | Вратична - Црет - Царевина | III |
| 2711 | 4 | e | Шума | Вратична - Црет - Царевина | III |
| 2711 | 4 | f | Шума | Вратична - Црет - Царевина | III |
| 2711 | 4 | g | Шума | Вратична - Црет - Царевина | III |
| 2711 | 5 | 1 | Земљиште за остале сврхе | Вратична - Црет - Царевина | III |
| 2711 | 5 | 2 | Просека | Вратична - Црет - Царевина | III |
| 2711 | 5 | a | Шума | Вратична - Црет - Царевина | III |
| 2711 | 5 | b | Шума | Вратична - Црет - Царевина | III |
| 2711 | 5 | c | Шума | Вратична - Црет - Царевина | III |
| 2711 | 5 | d | Шума | Вратична - Црет - Царевина | III |
| 2711 | 5 | e | Шума | Вратична - Црет - Царевина | III |
| 2711 | 5 | f | Шума | Вратична - Црет - Царевина | III |
| 2711 | 5 | g | Шума | Вратична - Црет - Царевина | III |
| 2711 | 6 | 1 | Забарено земљиште | Вратична - Црет - Царевина | III |
| 2711 | 6 | 2 | Земљиште за остале сврхе | Вратична - Црет - Царевина | III |
| 2711 | 6 | 3 | Просека | Вратична - Црет - Царевина | III |
| 2711 | 6 | a | Шума | Вратична - Црет - Царевина | III |
| 2711 | 6 | b | Шума | Вратична - Црет - Царевина | III |
| 2711 | 6 | c | Шума | Вратична - Црет - Царевина | III |
| 2711 | 6 | d | Шума | Вратична - Црет - Царевина | III |
| 2711 | 6 | e | Шума | Вратична - Црет - Царевина | III |
| 2711 | 6 | f | Шума | Вратична - Црет - Царевина | III |
| 2711 | 6 | g | Шума | Вратична - Црет - Царевина | III |
| 2711 | 6 | h | Шумска култура | Вратична - Црет - Царевина | III |
| 2711 | 6 | i | Шума | Вратична - Црет - Царевина | III |
| 2711 | 7 | 1 | Просека | Вратична - Црет - Царевина | III |
| 2711 | 7 | a | Шума | Вратична - Црет - Царевина | III |
| 2711 | 7 | b | Шума | Вратична - Црет - Царевина | III |
| 2711 | 7 | c | Шума | Вратична - Црет - Царевина | III |
| 2711 | 7 | d | Шума | Вратична - Црет - Царевина | III |
| 2711 | 7 | e | Шумска култура | Вратична - Црет - Царевина | III |
| 2711 | 8 | 1 | Земљиште за остале сврхе | Вратична - Црет - Царевина | III |
| 2711 | 8 | 2 | Просека | Вратична - Црет - Царевина | III |
| 2711 | 8 | a | Шума | Вратична - Црет - Царевина | III |
| 2711 | 8 | b | Шума | Вратична - Црет - Царевина | III |
| 2711 | 8 | c | Шума | Вратична - Црет - Царевина | III |
| 2711 | 8 | d | Шума | Вратична - Црет - Царевина | III |
| 2711 | 8 | e | Шума | Вратична - Црет - Царевина | III |
| 2711 | 8 | f | Шума | Вратична - Црет - Царевина | III |

| ГЈ | одељ ење | одс ек | намена | име | степен заштите |
|------|-------------|-----------|-----------------------------|----------------------------|-------------------|
| 2711 | 8 | g | Шума | Вратична - Црет - Царевина | III |
| 2711 | 9 | 1 | Земљиште за остале сврхе | Вратична - Црет - Царевина | III |
| 2711 | 9 | 2 | Пут | Вратична - Црет - Царевина | III |
| 2711 | 9 | a | Шума | Вратична - Црет - Царевина | III |
| 2711 | 9 | b | Шума | Вратична - Црет - Царевина | III |
| 2711 | 9 | c | Шума | Вратична - Црет - Царевина | III |
| 2711 | 9 | d | Шума | Вратична - Црет - Царевина | III |
| 2711 | 10 | 2 | Земљиште за остале сврхе | Вратична - Црет - Царевина | III |
| 2711 | 10 | a | Шума | Вратична - Црет - Царевина | III |
| 2711 | 10 | b | Шума | Вратична - Црет - Царевина | III |
| 2711 | 10 | c | Шума | Вратична - Црет - Царевина | III |
| 2711 | 11 | 1 | Земљиште за остале сврхе | Вратична - Црет - Царевина | III |
| 2711 | 11 | 3 | Просека | Вратична - Црет - Царевина | III |
| 2711 | 11 | a | Шума | Вратична - Црет - Царевина | III |
| 2711 | 11 | b | Шума | Вратична - Црет - Царевина | III |
| 2711 | 11 | c | Шума | Вратична - Црет - Царевина | III |
| 2711 | 11 | d | Шума | Вратична - Црет - Царевина | III |
| 2711 | 12 | 1 | Забарено земљиште | Вратична - Црет - Царевина | III |
| 2711 | 12 | 2 | Пут | Вратична - Црет - Царевина | III |
| 2711 | 12 | 3 | Просека | Вратична - Црет - Царевина | III |
| 2711 | 12 | a | Шума | Вратична - Црет - Царевина | III |
| 2711 | 12 | b | Шума | Вратична - Црет - Царевина | III |
| 2711 | 12 | c | Шума | Вратична - Црет - Царевина | III |
| 2711 | 12 | d | Шума | Вратична - Црет - Царевина | III |
| 2711 | 12 | e | Шума | Вратична - Црет - Царевина | III |
| 2711 | 12 | f | Шума | Вратична - Црет - Царевина | III |
| 2711 | 12 | g | Шума | Вратична - Црет - Царевина | III |
| 2711 | 12 | h | Шума | Вратична - Црет - Царевина | III |
| 2711 | 12 | i | Шума | Вратична - Црет - Царевина | III |
| 2711 | 12 | j | Шума | Вратична - Црет - Царевина | III |
| 2711 | 12 | k | Шума | Вратична - Црет - Царевина | III |
| 2711 | 18 | i | Шума | Вратична - Црет - Царевина | III |
| 2711 | 19 | 1 | Земљиште за остале сврхе | Вратична - Црет - Царевина | III |
| 2711 | 19 | 2 | Пут | Вратична - Црет - Царевина | III |
| 2711 | 19 | 3 | Просека | Вратична - Црет - Царевина | III |
| 2711 | 19 | a | Шума | Вратична - Црет - Царевина | III |
| 2711 | 19 | b | Шума | Вратична - Црет - Царевина | III |
| 2711 | 19 | c | Шума | Вратична - Црет - Царевина | III |
| 2711 | 19 | d | Шума | Вратична - Црет - Царевина | III |
| 2711 | 19 | e | Шума | Вратична - Црет - Царевина | III |
| 2711 | 19 | f | Шума | Вратична - Црет - Царевина | III |

| ГЈ | одељ ење | одс ек | намена | име | степен заштите |
|------|-------------|-----------|-----------------------------|----------------------------|-------------------|
| 2711 | 19 | g | Шума | Вратична - Црет - Царевина | III |
| 2711 | 19 | h | Шума | Вратична - Црет - Царевина | III |
| 2711 | 19 | i | Шума | Вратична - Црет - Царевина | III |
| 2711 | 19 | j | Шума | Вратична - Црет - Царевина | III |
| 2711 | 20 | 1 | Бара | Вратична - Црет - Царевина | III |
| 2711 | 20 | 2 | Поток (канал) | Вратична - Црет - Царевина | III |
| 2711 | 20 | 3 | Просека | Вратична - Црет - Царевина | III |
| 2711 | 20 | a | Шума | Вратична - Црет - Царевина | III |
| 2711 | 20 | b | Шума | Вратична - Црет - Царевина | III |
| 2711 | 20 | c | Шума | Вратична - Црет - Царевина | III |
| 2711 | 20 | d | Шума | Вратична - Црет - Царевина | III |
| 2711 | 20 | e | Шума | Вратична - Црет - Царевина | III |
| 2711 | 20 | f | Шумска култура | Вратична - Црет - Царевина | III |
| 2711 | 20 | g | Шума | Вратична - Црет - Царевина | III |
| 2711 | 20 | h | Шума | Вратична - Црет - Царевина | III |
| 2711 | 20 | i | Шума | Вратична - Црет - Царевина | III |
| 2711 | 20 | j | Шума | Вратична - Црет - Царевина | III |
| 2711 | 20 | k | Шума | Вратична - Црет - Царевина | III |
| 2711 | 21 | 1 | Забарено земљиште | Вратична - Црет - Царевина | III |
| 2711 | 21 | 2 | Земљиште за остале сврхе | Вратична - Црет - Царевина | III |
| 2711 | 21 | 3 | Поток (канал) | Вратична - Црет - Царевина | III |
| 2711 | 21 | 4 | Просека | Вратична - Црет - Царевина | III |
| 2711 | 21 | a | Шумска култура | Вратична - Црет - Царевина | III |
| 2711 | 21 | b | Шума | Вратична - Црет - Царевина | III |
| 2711 | 21 | c | Шума | Вратична - Црет - Царевина | III |
| 2711 | 21 | d | Шума | Вратична - Црет - Царевина | III |
| 2711 | 21 | e | Шума | Вратична - Црет - Царевина | III |
| 2711 | 21 | f | Шума | Вратична - Црет - Царевина | III |
| 2711 | 22 | 1 | Поток (канал) | Вратична - Црет - Царевина | III |
| 2711 | 22 | 2 | Земљиште за остале сврхе | Вратична - Црет - Царевина | III |
| 2711 | 22 | 3 | Пут | Вратична - Црет - Царевина | III |
| 2711 | 22 | 4 | Просека | Вратична - Црет - Царевина | III |
| 2711 | 22 | a | Шума | Вратична - Црет - Царевина | III |
| 2711 | 22 | b | Шума | Вратична - Црет - Царевина | III |
| 2711 | 22 | c | Шума | Вратична - Црет - Царевина | III |
| 2711 | 22 | d | Шума | Вратична - Црет - Царевина | III |
| 2711 | 22 | e | Шума | Вратична - Црет - Царевина | III |
| 2711 | 22 | f | Шумска култура | Вратична - Црет - Царевина | III |
| 2711 | 22 | g | Шумска култура | Вратична - Црет - Царевина | III |
| 2711 | 23 | 1 | Поток (канал) | Вратична - Црет - Царевина | III |
| 2711 | 23 | 2 | Просека | Вратична - Црет - Царевина | III |
| 2711 | 23 | a | Шума | Вратична - Црет - Царевина | III |
| 2711 | 23 | b | Шума | Вратична - Црет - Царевина | III |

| ГЈ | одељ ење | одс ек | намена | име | степен заштите |
|------|-------------|-----------|-------------------|----------------------------|-------------------|
| 2711 | 23 | c | Шума | Вратична - Црет - Царевина | III |
| 2711 | 23 | d | Шума | Вратична - Црет - Царевина | III |
| 2711 | 24 | 1 | Забарено земљиште | Вратична - Црет - Царевина | III |
| 2711 | 24 | 2 | Поток (канал) | Вратична - Црет - Царевина | III |
| 2711 | 24 | 3 | Пут | Вратична - Црет - Царевина | III |
| 2711 | 24 | 4 | Просека | Вратична - Црет - Царевина | III |
| 2711 | 24 | a | Шума | Вратична - Црет - Царевина | III |
| 2711 | 24 | b | Шума | Вратична - Црет - Царевина | III |
| 2711 | 24 | c | Шума | Вратична - Црет - Царевина | III |
| 2711 | 24 | d | Шума | Вратична - Црет - Царевина | III |
| 2711 | 24 | e | Шума | Вратична - Црет - Царевина | III |
| 2711 | 24 | f | Шума | Вратична - Црет - Царевина | III |
| 2711 | 25 | 1 | Пут | Вратична - Црет - Царевина | III |
| 2711 | 25 | 2 | Просека | Вратична - Црет - Царевина | III |
| 2711 | 25 | a | Шума | Вратична - Црет - Царевина | III |
| 2711 | 25 | b | Шума | Вратична - Црет - Царевина | III |
| 2711 | 25 | c | Шума | Вратична - Црет - Царевина | III |
| 2711 | 25 | d | Шума | Вратична - Црет - Царевина | III |
| 2711 | 25 | e | Шума | Вратична - Црет - Царевина | III |
| 2711 | 25 | f | Шума | Вратична - Црет - Царевина | III |
| 2711 | 25 | g | Шума | Вратична - Црет - Царевина | III |
| 2711 | 25 | h | Шума | Вратична - Црет - Царевина | III |
| 2711 | 26 | 1 | Пут | Вратична - Црет - Царевина | III |
| 2711 | 26 | 2 | Просека | Вратична - Црет - Царевина | III |
| 2711 | 26 | a | Шума | Вратична - Црет - Царевина | III |
| 2711 | 26 | b | Шума | Вратична - Црет - Царевина | III |
| 2711 | 26 | c | Шума | Вратична - Црет - Царевина | III |
| 2711 | 26 | d | Шума | Вратична - Црет - Царевина | III |
| 2711 | 26 | e | Шума | Вратична - Црет - Царевина | III |
| 2711 | 26 | f | Шума | Вратична - Црет - Царевина | III |
| 2711 | 26 | g | Шума | Вратична - Црет - Царевина | III |
| 2711 | 26 | h | Шума | Вратична - Црет - Царевина | III |
| 2711 | 26 | i | Шума | Вратична - Црет - Царевина | III |
| 2711 | 26 | j | Шума | Вратична - Црет - Царевина | III |
| 2711 | 26 | k | Шума | Вратична - Црет - Царевина | III |
| 2711 | 27 | 1 | Пут | Вратична - Црет - Царевина | III |
| 2711 | 27 | 2 | Пут | Вратична - Црет - Царевина | III |
| 2711 | 27 | a | Шума | Вратична - Црет - Царевина | III |
| 2711 | 27 | b | Шума | Вратична - Црет - Царевина | III |
| 2711 | 27 | c | Шума | Вратична - Црет - Царевина | III |
| 2711 | 27 | d | Шума | Вратична - Црет - Царевина | III |
| 2711 | 27 | e | Шума | Вратична - Црет - Царевина | III |
| 2711 | 27 | f | Шума | Вратична - Црет - Царевина | III |
| 2711 | 27 | g | Шума | Вратична - Црет - Царевина | III |

| ГЈ | одељ ење | одс ек | намена | име | степен заштите |
|------|-------------|-----------|-----------------------------|----------------------------|-------------------|
| 2711 | 27 | h | Шума | Вратична - Црет - Царевина | III |
| 2711 | 27 | i | Шума | Вратична - Црет - Царевина | III |
| 2711 | 28 | 1 | Земљиште за остале сврхе | Вратична - Црет - Царевина | III |
| 2711 | 28 | 2 | Пут | Вратична - Црет - Царевина | III |
| 2711 | 28 | 3 | Просека | Вратична - Црет - Царевина | III |
| 2711 | 28 | a | Шума | Вратична - Црет - Царевина | III |
| 2711 | 28 | b | Шума | Вратична - Црет - Царевина | III |
| 2711 | 28 | c | Шума | Вратична - Црет - Царевина | III |
| 2711 | 28 | d | Шума | Вратична - Црет - Царевина | III |
| 2711 | 28 | e | Шума | Вратична - Црет - Царевина | III |
| 2711 | 28 | f | Шума | Вратична - Црет - Царевина | III |
| 2711 | 28 | g | Шума | Вратична - Црет - Царевина | III |
| 2711 | 28 | h | Шума | Вратична - Црет - Царевина | III |
| 2711 | 28 | i | Шума | Вратична - Црет - Царевина | III |
| 2711 | 28 | j | Шума | Вратична - Црет - Царевина | III |
| 2711 | 28 | k | Шума | Вратична - Црет - Царевина | III |
| 2711 | 40 | 1 | Пут | Вратична - Црет - Царевина | III |
| 2711 | 40 | 2 | Просека | Вратична - Црет - Царевина | III |
| 2711 | 40 | a | Шума | Вратична - Црет - Царевина | III |
| 2711 | 40 | b | Шума | Вратична - Црет - Царевина | III |
| 2711 | 40 | c | Шума | Вратична - Црет - Царевина | III |
| 2711 | 40 | d | Шума | Вратична - Црет - Царевина | III |
| 2711 | 40 | e | Шума | Вратична - Црет - Царевина | III |
| 2711 | 40 | f | Шума | Вратична - Црет - Царевина | III |
| 2711 | 40 | g | Шума | Вратична - Црет - Царевина | III |
| 2711 | 40 | h | Шума | Вратична - Црет - Царевина | III |
| 2711 | 41 | 1 | Забарено земљиште | Вратична - Црет - Царевина | III |
| 2711 | 41 | 2 | Пут | Вратична - Црет - Царевина | III |
| 2711 | 41 | 3 | Просека | Вратична - Црет - Царевина | III |
| 2711 | 41 | a | Шума | Вратична - Црет - Царевина | III |
| 2711 | 41 | b | Шума | Вратична - Црет - Царевина | III |
| 2711 | 41 | c | Шума | Вратична - Црет - Царевина | III |
| 2711 | 41 | d | Шума | Вратична - Црет - Царевина | III |
| 2711 | 41 | e | Шума | Вратична - Црет - Царевина | III |
| 2711 | 42 | 1 | Пут | Вратична - Црет - Царевина | III |
| 2711 | 42 | 2 | Просека | Вратична - Црет - Царевина | III |
| 2711 | 42 | a | Шума | Вратична - Црет - Царевина | III |
| 2711 | 42 | b | Шума | Вратична - Црет - Царевина | III |
| 2711 | 42 | c | Шума | Вратична - Црет - Царевина | III |
| 2711 | 43 | 1 | Пут | Вратична - Црет - Царевина | III |
| 2711 | 43 | 2 | Просека | Вратична - Црет - Царевина | III |
| 2711 | 43 | a | Шума | Вратична - Црет - Царевина | III |
| 2711 | 43 | b | Шума | Вратична - Црет - Царевина | III |

| ГЈ | одељ ење | одс ек | намена | име | степен заштите |
|------|-------------|-----------|---------------|----------------------------|-------------------|
| 2711 | 43 | c | Шума | Вратична - Црет - Царевина | III |
| 2711 | 43 | d | Шума | Вратична - Црет - Царевина | III |
| 2711 | 43 | e | Шума | Вратична - Црет - Царевина | III |
| 2711 | 43 | f | Шума | Вратична - Црет - Царевина | III |
| 2711 | 44 | 1 | Поток (канал) | Вратична - Црет - Царевина | III |
| 2711 | 44 | 2 | Пут | Вратична - Црет - Царевина | III |
| 2711 | 44 | 3 | Просека | Вратична - Црет - Царевина | III |
| 2711 | 44 | a | Шума | Вратична - Црет - Царевина | III |
| 2711 | 44 | b | Шума | Вратична - Црет - Царевина | III |
| 2711 | 44 | c | Шума | Вратична - Црет - Царевина | III |
| 2711 | 45 | 1 | Поток (канал) | Вратична - Црет - Царевина | III |
| 2711 | 45 | 2 | Пут | Вратична - Црет - Царевина | III |
| 2711 | 45 | 3 | Просека | Вратична - Црет - Царевина | III |
| 2711 | 45 | a | Шума | Вратична - Црет - Царевина | III |
| 2711 | 45 | b | Шума | Вратична - Црет - Царевина | III |
| 2711 | 45 | c | Шума | Вратична - Црет - Царевина | III |
| 2711 | 45 | d | Шума | Вратична - Црет - Царевина | III |
| 2711 | 46 | 1 | Поток (канал) | Вратична - Црет - Царевина | III |
| 2711 | 46 | 2 | Просека | Вратична - Црет - Царевина | III |
| 2711 | 46 | a | Шума | Вратична - Црет - Царевина | III |
| 2711 | 46 | b | Шума | Вратична - Црет - Царевина | III |
| 2711 | 46 | c | Шума | Вратична - Црет - Царевина | III |
| 2711 | 47 | 1 | Пут | Вратична - Црет - Царевина | III |
| 2711 | 47 | 2 | Просека | Вратична - Црет - Царевина | III |
| 2711 | 47 | a | Шума | Вратична - Црет - Царевина | III |
| 2711 | 47 | b | Шума | Вратична - Црет - Царевина | III |
| 2711 | 47 | c | Шума | Вратична - Црет - Царевина | III |
| 2711 | 48 | 1 | Пут | Вратична - Црет - Царевина | III |
| 2711 | 48 | 2 | Просека | Вратична - Црет - Царевина | III |
| 2711 | 48 | a | Шума | Вратична - Црет - Царевина | III |
| 2711 | 48 | b | Шума | Вратична - Црет - Царевина | III |
| 2711 | 48 | c | Шума | Вратична - Црет - Царевина | III |
| 2711 | 48 | d | Шума | Вратична - Црет - Царевина | III |
| 2711 | 49 | 1 | Просека | Вратична - Црет - Царевина | III |
| 2711 | 49 | a | Шума | Вратична - Црет - Царевина | III |
| 2711 | 49 | b | Шума | Вратична - Црет - Царевина | III |
| 2711 | 49 | c | Шума | Вратична - Црет - Царевина | III |
| 2711 | 49 | d | Шума | Вратична - Црет - Царевина | III |
| 2711 | 49 | e | Шума | Вратична - Црет - Царевина | III |
| 2711 | 50 | 1 | Шљункара | Вратична - Црет - Царевина | III |
| 2711 | 50 | 2 | Поток (канал) | Вратична - Црет - Царевина | III |
| 2711 | 50 | 4 | Просека | Вратична - Црет - Царевина | III |
| 2711 | 50 | a | Шума | Вратична - Црет - Царевина | III |
| 2711 | 50 | b | Шума | Вратична - Црет - Царевина | III |

| ГЈ | одељ ење | одс ек | намена | име | степен заштите |
|------|-------------|-----------|-----------------------------|---|-------------------|
| 2711 | 50 | с | Шума | Вратична - Црет - Царевина | III |
| 2711 | 50 | d | Шума | Вратична - Црет - Царевина | III |
| 2711 | 50 | e | Шума | Вратична - Црет - Царевина | III |
| 2711 | 50 | f | Шума | Вратична - Црет - Царевина | III |
| 2711 | 50 | g | Шума | Вратична - Црет - Царевина | III |
| 2711 | 50 | h | Шума | Вратична - Црет - Царевина | III |
| 2711 | 50 | i | Шума | Вратична - Црет - Царевина | III |
| 2711 | 50 | j | Шума | Вратична - Црет - Царевина | III |
| 2712 | 30 | 1 | Забарено земљиште | Банов Брод-Мартиначки полој- Засавица-Стара Раца | III |
| 2712 | 30 | 2 | Забарено земљиште | Банов Брод-Мартиначки полој- Засавица-Стара Раца | III |
| 2712 | 30 | 3 | Шумско земљиште | Банов Брод-Мартиначки полој- Засавица-Стара Раца | III |
| 2712 | 30 | 4 | Шумско земљиште | Банов Брод-Мартиначки полој- Засавица-Стара Раца | III |
| 2712 | 30 | 5 | Поток (канал) | Банов Брод-Мартиначки полој- Засавица-Стара Раца | III |
| 2712 | 30 | a | Шумска култура | Банов Брод-Мартиначки полој- Засавица-Стара Раца | III |
| 2712 | 39 | 8 | Шумско земљиште | Банов Брод-Мартиначки полој- Засавица-Стара Раца | III |
| 2712 | 39 | 9 | Шумско земљиште | Банов Брод-Мартиначки полој- Засавица-Стара Раца | III |
| 2712 | 39 | 10 | Шумско земљиште | Банов Брод-Мартиначки полој- Засавица-Стара Раца | III |
| 2712 | 39 | 11 | Шумско земљиште | Банов Брод-Мартиначки полој- Засавица-Стара Раца | III |
| 2712 | 40 | 1 | Земљиште за остале сврхе | Банов Брод-Мартиначки полој- Засавица-Стара Раца | III |
| 2712 | 40 | 2 | Земљиште за остале сврхе | Банов Брод-Мартиначки полој- Засавица-Стара Раца | III |
| 2712 | 40 | 3 | Земљиште за остале сврхе | Банов Брод-Мартиначки полој- Засавица-Стара Раца | III |
| 2712 | 40 | 4 | Поток (канал) | Банов Брод-Мартиначки полој- Засавица-Стара Раца | III |
| 2712 | 40 | 5 | Шумско земљиште | Банов Брод-Мартиначки полој- Засавица-Стара Раца | III |
| 2712 | 40 | 6 | Шумско земљиште | Банов Брод-Мартиначки полој- Засавица-Стара Раца | III |
| 2712 | 40 | 7 | Шумско земљиште | Банов Брод-Мартиначки полој- Засавица-Стара Раца | III |
| 2712 | 40 | 8 | Шумско земљиште | Банов Брод-Мартиначки полој- Засавица-Стара Раца | III |
| 2712 | 40 | 17 | Шумско земљиште | Банов Брод-Мартиначки полој- Засавица-Стара Раца | III |
| 2712 | 40 | 18 | Шумско земљиште | Банов Брод-Мартиначки полој- Засавица-Стара Раца | III |
| 2712 | 40 | a | Шума | Банов Брод-Мартиначки полој- Засавица-Стара Раца | III |

| ГЈ | одељ ење | одс ек | намена | име | степен заштите |
|------|-------------|-----------|----------------|---|-------------------|
| 2712 | 40 | b | Шума | Банов Брод-Мартиначки полој- Засавица-Стара Раца | III |
| 2712 | 40 | c | Шума | Банов Брод-Мартиначки полој- Засавица-Стара Раца | III |
| 2712 | 40 | d | Шума | Банов Брод-Мартиначки полој- Засавица-Стара Раца | III |
| 2712 | 40 | e | Шумска култура | Банов Брод-Мартиначки полој- Засавица-Стара Раца | III |
| 2712 | 40 | f | Шума | Банов Брод-Мартиначки полој- Засавица-Стара Раца | III |
| 2712 | 40 | g | Шума | Банов Брод-Мартиначки полој- Засавица-Стара Раца | III |
| 2712 | 40 | h | Шума | Банов Брод-Мартиначки полој- Засавица-Стара Раца | III |
| 2712 | 40 | i | Шума | Банов Брод-Мартиначки полој- Засавица-Стара Раца | III |
| 2712 | 40 | j | Шума | Банов Брод-Мартиначки полој- Засавица-Стара Раца | III |
| 2751 | 1 | 1 | Ливада | ГЈ Брек | III |
| 2751 | 1 | 2 | Просека | ГЈ Брек | III |
| 2751 | 1 | 3 | бара | ГЈ Брек | III |
| 2751 | 1 | 4 | пут | ГЈ Брек | III |
| 2751 | 1 | 5 | Просека | ГЈ Брек | III |
| 2751 | 1 | a | Шума | ГЈ Брек | III |
| 2751 | 1 | b | Шума | ГЈ Брек | III |
| 2751 | 2 | 1 | бара | ГЈ Брек | III |
| 2751 | 2 | 2 | Далековод | ГЈ Брек | III |
| 2751 | 2 | 3 | бара | ГЈ Брек | III |
| 2751 | 2 | 4 | бара | ГЈ Брек | III |
| 2751 | 2 | 5 | Пашњак | ГЈ Брек | III |
| 2751 | 2 | 7 | пут | ГЈ Брек | III |
| 2751 | 2 | 8 | Просека | ГЈ Брек | III |
| 2751 | 2 | a | Шума | ГЈ Брек | III |
| 2751 | 2 | b | Шума | ГЈ Брек | III |
| 2751 | 2 | c | Шума | ГЈ Брек | III |
| 2751 | 3 | 1 | бара | ГЈ Брек | III |
| 2751 | 3 | 3 | пут | ГЈ Брек | III |
| 2751 | 3 | a | Шума | ГЈ Брек | III |
| 2751 | 3 | b | Шума | ГЈ Брек | III |
| 2751 | 4 | 2 | Ливада | ГЈ Брек | III |
| 2751 | 4 | 3 | Просека | ГЈ Брек | III |
| 2751 | 4 | 4 | Поток (канал) | ГЈ Брек | III |
| 2751 | 4 | a | Шума | ГЈ Брек | III |
| 2751 | 4 | b | Шума | ГЈ Брек | III |
| 2751 | 5 | 1 | бара | ГЈ Брек | III |
| 2751 | 5 | 2 | Ливада | ГЈ Брек | III |
| 2751 | 5 | 4 | Просека | ГЈ Брек | III |

| ГЈ | одељ ење | одс ек | намена | име | степен заштите |
|--------|-------------|-----------|--|-------------|-------------------|
| 2751 | 5 | a | Шума | ГЈ Брек | III |
| 2751 | 5 | b | Шума | ГЈ Брек | III |
| 2751 | 6 | 1 | Зграде и други објекти са окућницом | ГЈ Брек | III |
| 2751 | 6 | 2 | бара | ГЈ Брек | III |
| 2751 | 6 | 3 | Зграде и други објекти са окућницом | ГЈ Брек | III |
| 2751 | 6 | 4 | Ливада | ГЈ Брек | III |
| 2751 | 6 | 5 | Ливада | ГЈ Брек | III |
| 2751 | 6 | 6 | Трим стаза | ГЈ Брек | III |
| 2751 | 6 | 7 | пут | ГЈ Брек | III |
| 2751 | 6 | 8 | Поток (канал) | ГЈ Брек | III |
| 2751 | 6 | 9 | Просека | ГЈ Брек | III |
| 2751 | 6 | a | Шума | ГЈ Брек | III |
| 2751 | 6 | b | Шума | ГЈ Брек | III |
| 2751 | 7 | 1 | Зграде и други објекти са окућницом | ГЈ Брек | III |
| 2751 | 7 | 2 | Земљиште за остале сврхе | ГЈ Брек | III |
| 2751 | 7 | 3 | Зграде и други објекти са окућницом | ГЈ Брек | III |
| 2751 | 7 | 4 | Зграде и други објекти са окућницом | ГЈ Брек | III |
| 2751 | 7 | 5 | Ливада | ГЈ Брек | III |
| 2751 | 7 | 6 | Ливада | ГЈ Брек | III |
| 2751 | 7 | 7 | пут | ГЈ Брек | III |
| 2751 | 7 | 8 | Поток (канал) | ГЈ Брек | III |
| 2751 | 7 | 9 | Поток (канал) | ГЈ Брек | III |
| 2751 | 7 | 10 | Просека | ГЈ Брек | III |
| 2751 | 7 | a | Шума | ГЈ Брек | III |
| 2751 | 8 | a | Шума | ГЈ Брек | III |
| Шидина | 1 | a | Шумска култура | ГЈ "Шидина" | III |
| Шидина | 1 | b | Шума | ГЈ "Шидина" | III |
| Шидина | 1 | c | Сечина | ГЈ "Шидина" | III |
| Шидина | 1 | d | Шумска култура | ГЈ "Шидина" | III |
| Шидина | 1 | e | Шумска култура | ГЈ "Шидина" | III |
| Шидина | 1 | f | Шумска култура | ГЈ "Шидина" | III |
| Шидина | 1 | g | Шума | ГЈ "Шидина" | III |
| Шидина | 1 | h | Шума | ГЈ "Шидина" | III |
| Шидина | 1 | i | Шикара | ГЈ "Шидина" | III |
| Шидина | 1 | 1 | Шикара | ГЈ "Шидина" | III |
| Шидина | 1 | 2 | Шикара | ГЈ "Шидина" | III |
| Шидина | 1 | 3 | Шикара | ГЈ "Шидина" | III |
| Шидина | 1 | 4 | Шикара | ГЈ "Шидина" | III |
| Шидина | 1 | 5 | Шикара | ГЈ "Шидина" | III |
| Шидина | 1 | 6 | Шикара | ГЈ "Шидина" | III |

| ГЈ | одељ ење | одс ек | намена | име | степен заштите |
|-----------------------|-------------|-----------|----------------|--------------------|-------------------|
| Шидина | 1 | 7 | Шикара | ГЈ "Шидина" | III |
| Шидина | 1 | 8 | Шикара | ГЈ "Шидина" | III |
| Шидина | 1 | 9 | Шикара | ГЈ "Шидина" | III |
| Шидина | 1 | 10 | Шикара | ГЈ "Шидина" | III |
| Шидина | 1 | 11 | Шикара | ГЈ "Шидина" | III |
| Шидина | 1 | 12 | Шикара | ГЈ "Шидина" | III |
| Шидина | 1 | 13 | Шикара | ГЈ "Шидина" | III |
| ГЈ Хртковци Јамена | 7 | a | Шума | ГЈ Хртковци Јамена | III |
| ГЈ Хртковци Јамена | 7 | b | Шума | ГЈ Хртковци Јамена | III |
| ГЈ Хртковци Јамена | 7 | c | Шума | ГЈ Хртковци Јамена | III |
| ГЈ Хртковци Јамена | 7 | d | Шума | ГЈ Хртковци Јамена | III |
| ГЈ Хртковци Јамена | 7 | e | Шума | ГЈ Хртковци Јамена | III |
| ГЈ Хртковци Јамена | 7 | f | Шума | ГЈ Хртковци Јамена | III |
| ГЈ Хртковци Јамена | 7 | g | Шума | ГЈ Хртковци Јамена | III |
| ГЈ Хртковци Јамена | 7 | h | Шума | ГЈ Хртковци Јамена | III |
| ГЈ Хртковци Јамена | 7 | i | Шума | ГЈ Хртковци Јамена | III |
| ГЈ Хртковци Јамена | 7 | j | Шума | ГЈ Хртковци Јамена | III |
| ГЈ Хртковци Јамена | 8 | a | Шума | ГЈ Хртковци Јамена | III |
| ГЈ Хртковци Јамена | 8 | b | Шума | ГЈ Хртковци Јамена | III |
| ГЈ Хртковци Јамена | 8 | c | Шума | ГЈ Хртковци Јамена | III |
| ГЈ Хртковци Јамена | 8 | d | Шума | ГЈ Хртковци Јамена | III |
| ГЈ Хртковци Јамена | 8 | e | Шума | ГЈ Хртковци Јамена | III |
| ГЈ Хртковци Јамена | 8 | f | Шумска култура | ГЈ Хртковци Јамена | III |
| ГЈ Хртковци Јамена | 8 | g | Шума | ГЈ Хртковци Јамена | III |
| ГЈ Хртковци Јамена | 8 | h | Шума | ГЈ Хртковци Јамена | III |
| ГЈ Хртковци Јамена | 8 | i | Шума | ГЈ Хртковци Јамена | III |
| ГЈ Хртковци Јамена | 8 | j | Шума | ГЈ Хртковци Јамена | III |
| ГЈ Хртковци Јамена | 8 | k | Шума | ГЈ Хртковци Јамена | III |
| ГЈ Хртковци Јамена | 8 | l | Шума | ГЈ Хртковци Јамена | III |

| ГЈ | одељ ење | одс ек | намена | име | степен заштите |
|-----------------------|-------------|-----------|----------------|--------------------|-------------------|
| ГЈ Хртковци Јамена | 8 | m | Шума | ГЈ Хртковци Јамена | III |
| ГЈ Хртковци Јамена | 8 | n | Шума | ГЈ Хртковци Јамена | III |
| ГЈ Хртковци Јамена | 8 | o | Шума | ГЈ Хртковци Јамена | III |
| ГЈ Хртковци Јамена | 8 | p | Шумска култура | ГЈ Хртковци Јамена | III |
| ГЈ Хртковци Јамена | 8 | r | Шумска култура | ГЈ Хртковци Јамена | III |
| ГЈ Хртковци Јамена | 8 | 1 | Воћњак | ГЈ Хртковци Јамена | III |

ПРИЛОГ IV

ДОПИСИ ОПШТИНИ ШИД И ГРАДУ
СРЕМСКА МИТРОВИЦА



Број: 03 022-3433

Датум: 30.10.2024.

Општина Шид
Општинска управа
Одељење за урбанизам, комунално стамбене
и имовинско правне послове
22240 Шид

Предмет: Обавештење о ажурирању студије заштите за подручје „Босутске шуме“

Поштовани,

У складу са Програмом заштите природних добара Покрајинског завода за заштиту природе за 2024. годину, приступило се ажурирању студије заштите Парк природе „Босутске шуме“. Студија заштите, као стручно-документациона основа за предлог заштите подручја „Босутске шуме“ у складу са чл. 42 Закона о заштити природе („Сл. гласник РС“, бр. 36/2009; 88/2010; 91/20109 – испр. 14/2016 и 95/2018 – др. закон и 71/2021, у даљем тексту: Закон), израђена је 2016. године у складу са Средњорочним програмом заштите природних добара за период 2011-2020“ (Решење о давању сагласности на Средњорочни програм заштите природних добара Покрајинског завода за заштиту природе за период 2011-2020, „Службени гласник РС“, бр. 54/11), а имајући у виду надлежности поверене чл. 102. Закона.

Издавањем услова заштите природе у поступку израде просторно-планске и урбанистичке документације, према чл. 8 и 9. Закона, подручје „Босутских шума“ као природна и блиско-природна станишта (шуме, баре, водотоци), планирано је за заштиту и означено на рефералним картама просторних планова Општине Шид и Града Сремска Митровица (станиште ознаке „ШИД10“; водотоци Босут, Студва и Сава као међународни еколошки коридори). Приликом израде предметне студије заштите из важеће просторно-планске, урбанистичке и пројектне документације преузете су просторно-планске одреднице и са истим усаглашени обухват и концепт заштите.

Предлог заштите обухвата шумско и водно земљиште у државној својини, поменутог станишта „ШИД 10“, односно површине под управом ЈП „Војводинашуме“, ЈВП „Воде Војводине“, ВУ „Моровић“ и ловачких удружења. Концепт управљања подручјем израђен је у консултацијама са корисницима простора, узимајући у обзир потребе управљања, коришћења природних ресурса, потребе локалног становништва, могућу реконструкцију постојећих и изградњу планираних објеката. Границама заштићеног подручја нису обухваћена обрадива земљишта, урбани садржаји, радне зоне, као ни поседе сопственика.

У периоду након завршетка студије, а пре покретања поступка заштите у смислу чл. 42. Закона, уследиле су промене планске и пројектне документације која се односи на предметно подручје. Извршена је реконструкција граничног прелаза код Батроваца ка Републици Хрватској а у току је изградња ауто-пута са граничним прелазом ка Босни и Херцеговини односно Републици Српској код Сремске Раче. Све наведено, заједно са новим међународним пројектима на предметном подручју, захтева ажурирање Студије.

У складу са претходном констатацијама, ~~Завод~~ је у консултацијама са вашом надлежном општинском управом за урбанизам и просторно планирање прибавио важећу просторно-планску и пројектну документације за предметно подручје и приступио корекцијама граница заштите у циљу усаглашења са наменом простора и планираним садржајима. Извршене су корекције обухвата у зони поменуте инфраструктуре (радне зоне, гранични прелази Батровци и Сремска Рача, аутопут Кузмин – Сремска Рача) како би се иста изузела из предлога заштите (видети Прилог).

По завршетку ажурирања, Студија заштите биће прослеђена на мишљење надлежним органима и јавни увид у складу са чл. 42. и 43. Закона.

За све додатне информације можете се обратити овом Заводу дописом или на телефон 021/4896-327. Контакт особа је Ален Киш.

Прилог: Обухват предлога заштите подручја Босутске шуме у „shp“ и „kml“ формату.

С поштовањем,

Помоћник директора по овлашћењу
број 04 035 2118 од 01.07.2024.

мр Наташа Пил

Достављено:

1. Наслову
2. документацији





Број: 03 022-3432

Датум: 30.10.2024.

Град Сремска Митровица
Градска управа за урбанизам, просторно
планирање и изградњу објеката,
22000 Сремска Митровица

Предмет: Обавештење о ажурирању студије заштите за подручје „Босутске шуме“

Поштовани,

У складу са Програмом заштите природних добара Покрајинског завода за заштиту природе за 2024. годину, приступило се ажурирању студије заштите Парк природе „Босутске шуме“. Студија заштите, као стручно-документациона основа за предлог заштите подручја „Босутске шуме“ у складу са чл. 42 Закона о заштити природе („Сл. гласник РС“, бр. 36/2009; 88/2010; 91/20109 – испр. 14/2016 и 95/2018 – др. закон и 71/2021, у даљем тексту: Закон), израђена је 2016. године у складу са Средњорочним програмом заштите природних добара за период 2011-2020“ (Решење о давању сагласности на Средњорочни програм заштите природних добара Покрајинског завода за заштиту природе за период 2011-2020, „Службени гласник РС“, бр. 54/11), а имајући у виду надлежности поверене чл. 102. Закона.

Издавањем услова заштите природе у поступку израде просторно-планске и урбанистичке документације, према чл. 8 и 9. Закона, подручје „Босутских шума“ као природна и блиско-природна станишта (шуме, баре, водотоци), планирано је за заштиту и означено на рефералним картама просторних планова Општине Шид и Града Сремска Митровица (станиште ознаке „ШИД10“; водотоци Босут, Студва и Сава као међународни еколошки коридори). Приликом израде предметне студије заштите из важеће просторно-планске, урбанистичке и пројектне документације преузете су просторно-планске одреднице и са истим усаглашени обухват и концепт заштите.

Предлог заштите обухвата шумско и водно земљиште у државној својини, односно површине под управом ЈП „Војводинашуме“, ЈВП „Воде Војводине“, ВУ „Моровић“ и ловачких удружења. Концепт управљања подручјем израђен је у консултацијама са корисницима простора, узимајући у обзир потребе управљања, коришћења природних ресурса, потребе локалног становништва, могућу реконструкцију постојећих и изградњу планираних објеката. Границама заштићеног подручја нису обухваћена обрадива земљишта, урбани садржаји, радне зоне, као ни поседи сопственика.

У периоду након завршетка студије, а пре покретања поступка заштите у смислу чл. 42. Закона, уследиле су промене планске и пројектне документације која се односи на предметно подручје. Извршена је реконструкција граничног прелаза код Батроваца ка Републици Хрватској а у току је изградња ауто-пута са граничним прелазом ка Босни и Херцеговини односно Републици Српској код Сремске Раче. Све наведено, заједно са новим међународним пројектима на предметном подручју, захтева ажурирање Студије.

У складу са претходном констатацијама, ~~Завод~~ је у консултацијама са вашом надлежном градском управом/одељењем за урбанизам и просторно планирање прибавио важећу просторно-планску и пројектну документације за предметно подручје и приступио корекцијама граница заштите у циљу усаглашења са наменом простора и планираним садржајима. Извршене су корекције обухвата у зони поменуте инфраструктуре (радне зоне, гранични прелази Батровци и Сремска Рача, аутопут Кузмин – Сремска Рача), како би се иста изузела из предлога заштите.

По завршетку ажурирања, Студија заштите биће прослеђена на мишљење надлежним органима и јавни увид у складу са чл. 42. и 43. Закона о заштити природе.

За све додатне информације можете се обратити овом Заводу дописом или на телефон 021/4896-327. Контакт особа је Ален Киш.

Прилог: Обухват предлога заштите подручја Босутске шуме у „shp“ и „kml“ формату.

С поштовањем,

Помоћник директора по овлашћењу
број 04 035 21/18 од 01.07.2024.

мр Наташа Пил

Достављено:

1. Наслову
2. документацији



ПРИЛОГ V

ДОПИСИ ЈП „ВОЈВОДИНАШУМЕ“, ЈВП
„ВОДЕ ВОЈВОДИНЕ“ И ВУ „МОРОВИЋ“



Број: 03 022-3266
Датум: 16.10.2024.

ЈП „Војводинашуме“
Прерадовићева бр. 2
21131 Петроварадин

Предмет: Молба за достављање нових шумских основа за подручје „Босутске шуме“

Поштовани,

У складу са Програмом заштите природних добара Покрајинског завода за заштиту природе за 2024. годину, обраћамо вам се молбом да нам за потребе ажурирања података у студији заштите ПП „Босутске шуме“, као стручно-документационој основи за предлог заштите подручја у складу са чл. 42 Закона о заштити природе („Сл. гласник РС“, бр. 36/2009; 88/2010; 91/20109 – испр. 14/2016 и 95/2018 – др. закон и 71/2021, у даљем тексту: Закон), доставите ажуране верзије основа за газдовање шумама на простору Газдинске целине „Горњи Срем“.

Студија заштите Парк природе „Босутске шуме“, израђена је 2016. године у складу са Средњорочним програмом заштите природних добара за период 2011-2020. (Решење о давању сагласности на Средњорочни програм заштите природних добара Покрајинског завода за заштиту природе за период 2011-2020., „Службени гласник РС“, бр. 54/11), а имајући у виду законске надлежности из чл. 102. Закона. Концепт заштите са предлогом режима и мера заштите израђен је у консултацијама са корисницима простора, узимајући у обзир потребе управљања, коришћења природних ресурса и евентуалну реконструкцију објеката. У циљу усклађивања предложених режима и мера заштите са специфичностима техничко-технолошког поступка обнове храстових шума и „FSC“ принципима одрживог газдовања, у сарадњи са ЈП „Војводинашуме“ извршено је и њихово накнадно усаглашење, без промене обухвата заштите.

У периоду након завршетка студије заштите, а пре покретања поступка заштите у смислу чл. 42. Закона, уследиле су промене планске и пројектне документације која се односи на предметно подручје. Ради санирања последица олујних непогода у 2023. години приступило се изменама и допунама шумских основа. Извршена је реконструкција граничног прелаза код Батроваца ка Републици Хрватској а у току је изградња ауто-пута са граничним прелазом ка Босни и Херцеговини односно Републици Српској код Сремске Раче. Све наведено, заједно са новим међународним пројектима на предметном подручју, захтева ажурирање Студије.

Прилог: Обухват предлога заштите подручја Босутске шуме.

С поштовањем,

Достављено:

1. Наслову
2. документацији





Број: 03 022-3265
Датум: 16.10.2024.

ЈВП „Воде Војводине“
Сектор за развој
Булевар Михајла Пупина 25
21000 Нови Сад

Предмет: Молба за достављање ажурних података за подручје „Босутске шуме“

Поштовани,

У складу са Споразумом о сарадњи ваш број V-79/388 од 07.09.2021. године (наш бр. 04 028-2664 од 01.09.2021. године), обраћамо Вам се са молбом да нам за потребе ажурирања података у студији заштите, као стручно-документационој основи за предлог заштите подручја „Босутске шуме“, доставите ажурне податке из области газдовања шумама и управљања водама. У области газдовања шумама за ажурирање студије потребне су нам шумске основа за подручје ГЈ „Шидина“ и ГЈ „Хртковци – Јамена“, са евентуалним изменама и допунама којим је планирана ванредна обнова шума ради санирања последица олујних непогода. У вези управљања водама потребни су нам подаци за слив Босут/Сава, односно системе за одводњавање који су обухваћени границама подручја „Босутске шуме“ (карта у Прилогу), затим подаци о водном режиму водотокова (природних и вештачких) предметног подручја, подаци о каналској мрежи са објектима, потребама и начину одржавања каналске мреже, планираним активностима на реконструкцији објеката, подаци о нивоу подземне воде са постављених пијезометара.

Наиме, студија заштите Парк природе „Босутске шуме“, израђена је 2016. године у складу са Средњорочним програмом заштите природних добара за период 2011-2020.“ (Решење о давању сагласности на Средњорочни програм заштите природних добара Покрајинског завода за заштиту природе за период 2011-2020., „Службени гласник РС“, бр. 54/11), а имајући у виду законске надлежности из чл. 102. Закона о заштити природе („Сл. гласник РС“, бр. 36/2009; 88/2010; 91/20109 – испр. 14/2016 и 95/2018 – др. закон и 71/2021, у даљем тексту: Закон). Концепт заштите са предлогом режима и мера заштите израђен је у интензивној сарадњи и консултацијама са корисницима простора, узимајући у обзир потребе управљања, коришћења природних ресурса и евентуалну реконструкцију објеката.

У периоду након завршетка студије заштите, а пре покретања поступка заштите у смислу чл. 42. Закона, уследиле су промене планске и пројектне документације која се односи на предметно подручје. Такође је на овом подручју започела имплементација нових међународних „Interreg“ пројеката, што заједно са променама урбанистичке, просторно-планске и друге документације захтева ажурирање Студије.

Прилог: Обухват предлога заштите подручја Босутске шуме.

С поштовањем,

Помоћник директора по овлашћењу
број 04 035 721 од 07.03.2024.године



Достављено:

1. Наслову
2. документацији



Број: 03 022-3476
Датум: 30.10.2024.

**Војна Установа „Моровић“
Босутска 8
22245 Моровић**

Предмет: Обавештење о ажурирању студије заштите за подручје „Босутске шуме“

Поштовани,

У складу са Програмом заштите природних добара Покрајинског завода за заштиту природе за 2024. годину, приступило се ажурирању студије заштите Парк природе „Босутске шуме“. Студија заштите, као стручно-документациона основа за предлог заштите подручја „Босутске шуме“ у складу са чл. 42. Закона о заштити природе („Сл. гласник РС“, бр. 36/2009; 88/2010; 91/20109 – испр. 14/2016 и 95/2018 – др. закон и 71/2021, у даљем тексту: Закон), израђена је 2016. године у складу са Средњорочним програмом заштите природних добара за период 2011-2020“ (Решење о давању сагласности на Средњорочни програм заштите природних добара Покрајинског завода за заштиту природе за период 2011-2020, „Службени гласник РС“, бр. 54/11), а имајући у виду надлежности поверене чл. 102. Закона.

Издавањем услова заштите природе у поступку израде просторно-планске и урбанистичке документације, према чл. 8 и 9. Закона, подручје „Босутских шума“ као природна и блиско-природна станишта (шуме, баре, водотоци), планирано је за заштиту и означено на рефералним картама просторних планова Општине Шид и Града Сремска Митровица (станиште ознаке „ШИД10“; водотоци Босут, Студва и Сава као међународни еколошки коридори). Приликом израде предметне студије заштите из важеће просторно-планске, урбанистичке и пројектне документације преузете су просторно-планске одреднице и са истим усаглашени обухват и концепт заштите.

Предлог заштите обухвата шумско и водно земљиште у државној својини, односно површине под управом ЈП „Војводинашуме“, ЈВП „Воде Војводине“, ВУ „Моровић“ и ловачких удружења. Концепт управљања подручјем израђен је у консултацијама са корисницима простора, узимајући у обзир потребе управљања, коришћења природних ресурса, потребе локалног становништва, могућу реконструкцију постојећих и изградњу планираних објеката. Границама заштићеног подручја нису обухваћена обрадива земљишта, урбани садржаји, радне зоне, као ни поседи сопственика.

У периоду након завршетка студије, а пре покретања поступка заштите у смислу чл. 42. Закона, уследиле су промене планске и пројектне документације која се односи на предметно подручје. Извршена је реконструкција граничног прелаза код Батроваца ка Републици Хрватској а у току је изградња ауто-пута са граничним прелазом ка Босни и Херцеговини односно Републици Српској код Сремске Раче.

У складу са претходном констатацијама, Завод је у консултацијама са надлежном градском управом/одељењем за урбанизам и просторно планирање Општине Шид и Града Сремска Митровица прибавио важећу просторно-планску и пројектну документацију за предметно подручје и приступио корекцијама граница заштите у циљу усаглашења са наменом простора и планираним садржајима. Извршене су корекције обухвата у зони поменуте инфраструктуре (радне зоне, гранични прелази Батровци и Сремска Рача, аутопут Кузмин – Сремска Рача), како би се иста изузела из предлога заштите.

Војна установа „Моровић“ консултована је у поступку израде предлога заштите подручја „Босутске шуме“ 2016. године (ваш број 1013-2 од 10.03.2016.). Из предлога заштите том приликом изузети су производни погони Војне установе „Моровић“. Туристичко-угоститељски садржаји са вилом „Срна“ и рестораном „Кошута“ (део ГЈ „Брек“), стављени су у најнижи режим заштите (3. степен), са могућношћу реконструкције, одржавања објеката и несметаног обављања делатности по узору на вилу „Дијана“ у СРП „Карађорђево“ којим управља ваша установа (<https://www.ekologija.gov.rs/obavestenja/zastita-prirode/obavestenje-o-postupku-revizije-zastite-specijalnog-rezervata-prirode-karadjordjevo>). На осталом простору ГЈ „Брек“ може се наставити одрживо газдовање у складу са законом.

Основу за газдовање шумама ГЈ „Брек“ (период важности 2015-2024) овај Завод је добио у поступку давања мишљења о уграђености услова заштите природе према чл. 9 Закона. Уколико је у протеклом времену дошло до промена планске или пројектне документације која се односи на предметни простор, односно другачијих потреба коришћења ГЈ „Брек“, молимо да нам о томе доставите потребне информације.

По завршетку ажурирања, Студија заштите биће прослеђена на мишљење надлежним органима и јавни увид у складу са чл. 42. и 43. Закона о заштити природе.

За све додатне информације можете се обратити овом Заводу дописом или на телефон 021/4896-327. Контакт особа је Ален Киш.

Прилог: Обухват предлога заштите подручја Босутске шуме у „shp“ и „kml“ формату.

С поштовањем,

Помоћник директора по овлашћењу
број 04 035 2118 од 01.07.2024.

мр Наташа Пил

Достављено:

1. Наслову
2. документацији





Република Србија
Аутономна Покрајина Војводина
Покрајински завод за заштиту природе

03-485/2

16.03.2016.

Bosutke šume
4-K-5

РЕПУБЛИКА СРБИЈА
МИНИСТАРСТВО ОДБРАНЕ
ВОЈНА УСТАНОВА "МОРОВИЋ"

Инт.бр. 1013 - 2

Датум : 10.03.2016.године

МОРОВИЋ (Сремска Митровица)

Предлог заштите Парка природе „Босутске шуме“
обавештење, доставља, -

Покрајински завод за заштиту природе
ул. Радничка бр. 20
Нови Сад

Веза : Обавештење добијено ел. поштом 07.03.2016.године

На основу добијеног Предлога заштите Парка природе „Босутске шуме“ у оквиру чијих граница улази Газдинска јединица „Брек“, Природни канал „Брек“ и обрадиве пољопривредне површине којима газдује ВУ „Моровић“ у Моровићу и извршене детаљне анализе режима заштите и општих мера заштите и унапређења које се предвиђају у оквиру заштите Парка природе „Босутске шуме“ достављамо Вам следеће:

- Обавештавамо Вас да је ужи колегијум ВУ „Моровић“ донео одлуку о сагласности на предложени Режим заштите и опште мере заштите и унапређења за Парк природе „Босутске шуме“.

ИГ / . –

ЗАСТУПНИК ДИРЕКТОРА
мајор
Мирослав Благојевић дипл. ек.

Урађено у једном примерку,
Умножено у два примерка,
Доставити:

- Наслову
- Одсек за ЛШР, Моровић
- а/а

ПРИЛОГ VI

ДОПИС УДРУЖЕЊА СВИЊАРА
„РАШКОВИЦА“, МОРОВИЋ

Датум: 25.01.2022.

Удружење свињара „Рашковица“ Моровић

Република Србија
Аутономна Покрајина Војводина
Покрајински секретаријат за урбанизам и
заштиту животне средине
Број: 13026 - У29
Датум: 22.02.2022.

Република Србија

Министарство заштите животне средине

Омладинских бригада 1

11070 Нови Београд

Покрајински секретаријат за урбанизам и
заштиту животне средине

Булевар Михајла Пупина 16
21101 Нови Сад

Покрајински завод за заштиту природе

Радничка 20а

21000 Нови Сад

ЈП „Војводинашуме“

Прерадовићева 2

21132 Петроварадин

Поштовани,

Пишемо вам у име сремских сточара и свињара који су у шумама узгајали своје благо током више векова, између реке Босут и реке Саве, на шумској испаши и храстовом жиру (жиропаши).

Од 2019. године истерани смо из шуме, како кажу због ризица од преноса афричке свињске куге. Куге у овом подручју до данас није било, али нама није дозвољен повратак у шуми где смо од детињства држали свиње и учили тај занат од наших очева и дедова.

У пространим шумама од Моровића и Јамене до Сремске Раче и Вишњићева увек је било места и за узгој дивљачи и за узгој стоке и свиња, јер нас занимају простори ближе села, где би иначе дивљач без контроле правила штету на пољима. Наше се свиње ноћу затварају у свињске оборе. Кукурузом и прихраном држимо их у близини свињаца и тако спречавамо штете на околним њивама. Дивљих свиња има једнако у целом Срему и њима се газдује по ловним основама. Ако постоји ризик од уноса свињске куге, могу је донети само дивље свиње.

Питамо се зашто нека друга села у Срему могу пуштати свиње у шуми, а нама је то забрањено. Свиње и стока се држе у шуми на Обедској бари и у Бојчинској шуми. Ми смо свиње држали у ограђеним деловима шуме који су ближе селу (ревири Варадин, Рашковица, Смогва, као и шумски ревири поред Сремске Раче и Јамена). Из ревира Варадин уклоњена је жица која је спречавала домаће свиње да излазе ирију нови шумски пут (асфалтиран). Док је било жице то се није могло догодити. У шуми нису рађени никакви радови и није постојао разлог да се ова ограда уклони.

Села нам замиру. Села око Босутских шума су окружена шумом, пољопривредни атари су зато мањи а наши стари су увек остваривали приход од шумског узгоја свиња и стоке. За шумску испашу се увек плаћала пашарина шумској управи и ми смо дугове редовно измиривали према утврђеном ценовнику. За репродукцију користимо савремене високопродуктивне расе свиња. Редовно их вакцинишемо.

О томе колико је ова шума могла да исхрани домаћих свиња и стоке постоје подаци да је почетком 20. века годишње плаћана пашарина за скоро 100.000 говеда и једнако толико свиња. Села око ових шума су након Другог светског рата у шуми држала између 30.000 и 50.000 свиња, као и више хиљада говеда, коња и оваца. Све до почетка рата 1990-их у овим шумама смо осим савремених раса држали и подолско говече. Данас су то најлепше шуме хрasta лужњака, старости преко 100 година, са стаблима која дају најквалитетнији фурнир. Ово је важно знати, јер да су свиње истока биле штетне, данас ове шуме не би давале дрво тако високе вредности.

Свиње у шуми су нарочито корисне као природни обрађивачи земље. Ривењем уносе лишће и хумус у земљу, разрахљују је, чисте је од штетних инсеката и жбуња, радећи бесплатно оно што човек у пољопривреди ради са трактором и механизацијом.

Шумски узгој свиња је занат који се учи од малих ногу. Свињар мора знати шта свиња једе у које доба године, када пасе, када се храни корењем и пужевицама у бари, колико дуго је јестив жир који падне на земљу или у бару. Ми смо то научили од својих родитеља, јер тако штедимо и до 50 % трошкова у храни и осталим улагањима у односу на узгој свиња у затвореним објектима. Нема потребе за трошењем струје и износом балега јер шума све то преради и произведе квалитетно дрво.

Шумска средина не прија само човеку, него и домаћој стоци и свињама. Шума зими пружа заштиту од ветра, а лети од прејаког сунца и жеге. Природна испаша обезбеђује потребне витамине и минерале, а месо од ових свиња врхунског је квалитета. Током педесетогодишњег искуства чланова овог удружења, утврдили смо да из истог легла свиње за репродукцију имају у просеку двоструко више прашења у шуми у односу на узгој у затвореној фарми, боље су кондиције, дуговечније су и дају здравију прасад, коју након лактације носимо у интензивни узгој у затворене фарме. Уз производњу прасади годишње подигнемо и два турнуса товних свиња. Без држања свиње у шумито не бисмо могли.

Научници су током протеклих година више пута долазили, мерили хрastове око наших свињаца у шуми, да би утврдили колико хрastови боље прирашћују када их свиње окопавају. На барама које рију наше свиње налазили сунеке ретке биљке и животиње, за које кажу да су опстале само захваљујући свињама које ривењем спречавају зарастање бара коровом и жбуњем.

Причали смо са свињарима из Хрватске, где се хрastове шуме настављају све до Жупане. Код њих министарство пољопривреде даје традиционалним свињарима субвенције, да подигну двоструку жичану ограду на пашњацима и шумама, како би спречили контакт домаћих и дивљих свиња у случају појаве болести.

Питамо се зашто се нама у Србији не дозвољава да будемо и даље корисни својој земљи, да са истог простора стварамо два динара уместо једног, јер се шумарство и свињарство могу радити заједно и то на обострану корист. Није у питању само традиција и обичајно право наших породица, које су у овим шумама вековима стварале приход, него и вишеструка корист од домаћих свиња које чисте шуму од прегустог жбуња. Осим што шума боље расте, када дрвеће доспе за сечу већи је и учинак секача, јер се лакше прилази стаблу и од њега брже израђује огрев и трупци.

Позната је шунка Иберијских свиња, које тамошњи народ добија узгојем свиња у храстовој шуми. Наше су шуме влажне, благородније и богатије природном храном. Наше су шуме у равници, где нема ерозије, а тешка и глиновита земља боље рађа када је свиње рију и разрахљују. Месо наших свиња из шуме стигло је пре пар година и до градоначелника Београда.

Основали смо ово удружење свињара, Рашковицу, да бисмо прозводили и доносили корист нашим селима која су почела изумирати. Желимо и да пренесемо знање које имамо на наредне генерације. Знање и вештине бављења овим послом скупљано је генерацијамаа има велику вредност јер користи природни потенцијал подручја, при чему чува производност земљишта.

Свесни смо да не можемо држати стоку и свиње на целокупном шумском простору. Увек постоје делови шуме у којима би стока и свиње доносиле корист, не само селима у окружењу него и шумарству и природи у целини. Овим селима би значила продукција свиња и стоке, колико смо способни да чувамо и угојимо у шуми. За то немамо довољно простора на својим поседима и фармама у селу и зато Вас молимо да нам изађете у сурет и подржите добру праксу која је већ примењена у Хрватској као земљи Европске уније. Ако су они препознали обичајно право народа и економску корист коју ова делатност доноси, зашто не бисмо и ми?

Пишемо Вам у нади да ћете прихватити могуће решење и омогућити нам да наставимо производњу органски узгојеног меса и стварање значајног додатног прихода са шумских површина, при чему доприносимо бољем прирасту дрвећа, бесплатно одржавамо шумске ливаде и барена којима расту ретке и заштићене биљке, хране се роде и чапље, чувамо културу и традицију народа који се овим послом бави вековима.

Стојимо Вам на располагању за све информације, консултације, са жељом да организујемо заједнички састанак.

С поштовањем,

Удружење свињара „Рашковица“

Председник удружења, с.р. Радован Маовац

Маовић Радован





Број: 03-026-429/2

Датум: 16.03.2022.

**Удружење одгајивача свиња „Рашковица“
Краља Петра Првог 19
22245 Моровић**

Поводом вашег дописа, заведеног под бројем 03-026-429 од 22.2.2022. године у Покрајинском заводу за заштиту природе, Радничка 20а, Нови Сад (у даљем тексту: Завод), обавештавамо вас о следећим стручним налазима Завода на простору Босутских шума:

1. Босутске шуме представљају регионални центар биолошке разноврсности, односно станиште су дивљих врста и станишта од националног и међународног значаја. Непосредно су повезане са „Спачванским шумама“.
2. Босутске шуме су станиште ретких и строго заштићених дивљих врста издвојене као еколошки значајно подручје (Уредба о еколошкој мрежи „Сл. гласник РС“, бр. 102/2010) под редним бројем 17, Прилог 1 Уредбе), планирано за заштиту.
3. Завод је током валоризације Босутских шума утврдио да се локације већине ретких и строго заштићених врста биљака (међу којима су и врсте од међународног значаја). Иако је унутар Босутских шума присутна јака популација дивљих свиња, налазишта заштићених врста биљака су само у близини свињских обора, у повременим барама које домаће свиње редовним боравком одржавају отвореним. Претходно указује на неопходно присуство домаћих свиња за очување строго заштићених и заштићених врста.
4. Такође, током картирања типова станишта и строго заштићених врста, за потребе међународног пројекта „GIZ ESAV“ – Вредновање екосистемских услуга Босутских шума (Завод, 2018), процењен је значај популација строго заштићених врста Босутских шума у односу на национални ниво. Том студијом је за неке строго заштићене и угрожене дивље врсте утврђено да Босутске шуме представљају или најзначајније или веома значајно станиште на националном нивоу (до 80% националне популације појединих врста). Утврђена је јасна зависност очувања станишта строго заштићених врста од традиционалног екстензивног свињарства на простору Босутских шума (<https://pzpp.rs/aktuelnosti/item/663-bosutske-sume-visenamenskim-koriscenjem-ka-vecoj-dobrobiti.html>).
5. У оквиру горе наведеног пројекта такође је процењен капацитет овог подручја за традиционално држање домаћих свиња (водећи рачуна да већи део подручја остане резервисан искључиво за узгој крупне дивљачи).
6. У сарадњи са локалним самоуправама Општине Шид и Града Сремска Митровица, у центрима пет насеља у непосредном окружењу Босутских шума постављене су информативне табле о потенцијалним добробитима које би наше друштво имало увођењем вишенаменског коришћења Босутских шума, приказаног у претходно наведеној студији.
7. У оквиру својих редовних послова, утврђених чл. 102 и 103 горе цитираног Закона, Завод је вршио мониторинг природних вредности на простору Босутских шума. Извештајима о мониторингу је такође потврђена потреба очувања и подржавања традиционалне испаше свиња на влажним и мочварним стаништима, као мере очувања наведених строго заштићених врста односно њихових станишта.
8. У оквиру реализације транснационалног дунавског пројекта „Sava TIES“ вршена су истраживања утицаја традиционалног узгоја свиња у Босутским шумама на сузбијање инвазивних биљака (страних агресивних врста попут багремца) и том је приликом осим позитивног утицаја у виду сузбијања инвазивних врста, утврђен и умерено позитиван утицај на прираст дрвећа.

9. Претходна истраживања потврђују, да се одговарајућим планским држањем домаћих свиња, на традиционалан начин у низијским шумама, постиже синергија између еколошких, економских и социјалних потреба које пружају Босутске шуме.

У складу са претходним констатацијама, закључује се да су на подручју Босутских шума домаће свиње потребне ради очувања станишта строго заштићених дивљих врста и одржавања станишта еколошке мреже Србије. Предметна станишта су вековима обликована и одржавана овом традиционалном праксом вишенаменског коришћења.

Потребно је утврдити и регулисати обављање традиционалног узгоја свиња у шумском подручју на начин прихватљих за одржавање ветеринарско-санитарних услова.

На локацијама где тренутно није могуће вратити домаће свиње, крупна стока би помогла спречавању обрастања влажних станишта. Капацитет подручја за држање крупне стоке је значајно мањи у односу на држање свиња, које ривењем одржавају водена и шумска станишта на другачији начин и стварају потребну мозачност у спрату жбуња и приземних биљака, али може бити прелазно решење док се не испуне потребни ветеринарско-санитарни услови.

До испуњења услова за враћање домаћих свиња, било да се промене услови и одредбе ветеринарске струке или подигну одговарајуће оgrade за држање свиња у појединим реверима на простору Босутских шума, било би корисно да се дозволи држање крупне стоке током дана, уз обавезан надзор власника. Контролисана испаша говеда у рубним деловима шумског подручја помогла би у одржавању станишта и спречавању њиховог обрастања. Планско држање говеда и свиња захтева просторно и временско усаглашење са радовима у шумарству и ловству.

Проблем се може решити организовањем састанка на ком би присуствовали представници Управе за ветерину, Управе за шуме, надлежних покрајинских секретаријата, Завода, корисника шума и удружења одгајивача свиња.

У току је израда планова пашарења у оквиру газдинских јединица на простору којим газдује ШГ „Сремска Митровица“, те овом приликом указујемо на могућност и потребу израде плана пашарења на простору Босутских шума, односно подношење захтева за пашарење надлежној шумској управи. Традиционално вишенаменско коришћење простора је потребно да би се сачувала приоритетна станишта и строго заштићене врсте Босутских шума. За све додатне информације стојимо вам на располагању.

С поштовањем,

Пуномоћник директора
по Овлашћењу број 04 035 4111 од 29.12.2021. год.

Станко Косовац

1. Наслову
2. Архиви



Број: 03-022-2292

Датум: 26.07.2021.

Република Србија
Министарство заштите животне средине
Кабинет министра
Булевар Михајла Пупина 2
11070 Нови Београд

Поштовани,

У складу са стручним пословима заштите природе, који су чл. 48, 102 и 103 Закона о заштити природе („Сл. гласник РС“, бр. 36/2009, 88/2010, 91/2010 - испр., 14/2016, 95/2018 - др. закон и 71/2021.) поверени организацијама за заштиту природе, овим дописом Вас обавештавамо о угрожености станишта ретких и строго заштићених дивљих врста унутар Еколошке мреже (Уредба о еколошкој мрежи „Сл. гласник РС“, бр. 102/2010).

Шуме у сливу реке Босут издвојене су као једно од еколошки значајних подручја (редни број 17, Прилог 1 Уредбе), унутар којег је регистровано међународно значајно подручје за птице („Bosutske šume RS021IBA“) на површини од 25,931 ha.

У вези са тим уз молбу да предузмете потребне кораке из ваше надлежности, обавештавамо Вас да је као превентивна мера ширењу афричке свињске куге, током 2019. и 2020. испаша свиња у предметној шуми забрањена а власници свиња су морали изместити свиње из шуме у затворене објекте у конвенционалном фармском узгоју. Према наредби министра пољопривреде, шумарства и водопривреде („Сл. гл. РС“, бр. 6/2019. и 58/2019.) свиње је до даљњег забрањено држати у отвореном узгоју. Против власника свиња је покренут поступак пред надлежним судом, по пријави надлежне инспекције за ветерину. Власници су кажњени новчано, а свиње измештене из шуме.

Подручје Еколошке мреже „Босутске шуме“ је на тај начин остало без механизма очувања темељених природних вредности мочварних и влажних шумских станишта, којим осим нестанка строго заштићених врста биљака прети и нестанак птица везаних за отворена влажна станишта.

Баре у централним деловима Босутских шума су током претходних деценија потпуно обрасле багремцем (*Amorpha fruticosa*) и другим дрвенастим врстама, услед чега је значај овог подручја за очување птица мочварица и свих врста којима је за храњење потребно отворено станиште, вишеструко смањен.

Због критичног развоја околности (обрастање станишта и нестанак строго заштићених врста), потребно је у што скоријем року вратити традиционално свињарство и жироване свиња, као меру очувања приоритетних типова станишта и строго заштићених врста. Имајући у виду да су строго заштићене врсте мочварних станишта опстале првенствено на подручјима где је била већа концентрација домаћих свиња, у повременим барама и на рубним деловима шумских ревира Рашковица, Варадин, Смогва-Грабова греда, наведеним подручјима треба дати приоритет. У наведеним реверима постоје функционални објекти (традиционалне свињарске „колебе“ од блата, прућа, као и дрвени објекти за узгој свиња), што указује на могућност брзог враћања свињара и традиционалног свињарства.

Током валоризације предметног подручја, планираног за заштиту Средњорочним програмом заштите природних добара за период 2011.-2020. године, утврђено је присуство изузетно ретких биљних врста влажних и мочварних станишта: *Hottonia palustris*, *Lindernia*

procumbens, *Ludwigia palustris*, *Armoracia macrocarpa*. На предметном простору се за Србију налази чак 80% популације врсте *Lindernia palustris* и 40 % популације врсте *Marsilea quadrifolia*. Ове мочварне врсте расту на отвореним муљевитим површинама, формирајући посебну групу биљних заједница обухваћених свезом *Nanocyperion*. Ове биљке нестају када дође до обрастања наведених површина тршћацима, шашевима или дрвенастим врстама. Валоризацијом и мониторингом низијских шума, реализованим према годишњим програмима рада, такође је утврђено да се више од 98% строго заштићених врста свезе *Nanocyperion* јавља само на мочвараним стаништима са јаком испашом домаћих свиња. Податак да су ове врсте у мањој или већој мери угрожене у целој Европи указује на чињеницу да утицаји дивљих свиња на структуру биљног покривача нису довољно интензивни да би обезбедили одржавање специфичних типова станишта.

У прилогу достављамо годишње извештаје о мониторингу низијских шума у којима се наводе кључни подаци који указују на потребу очувања и подржавања традиционале испаше у влажним и мочварним стаништима, као мере очувања наведених строго заштићених врста (Прилог 1).

Према Уредби о еколошкој мрежи, прилог 3, тачка 5., потребно је: „стимулисати традиционалне видове коришћења простора који доприносе очувању и унапређивању биодиверзитета“. Одржавање станишта у повољном стању је осим цитираном Уредбом, прописано Правилником о критеријумима за издвајање типова станишта, о типовима станишта, осетљивим, угроженим, ретким и за заштиту приоритетним типовима станишта и о мерама заштите за њихово очување („Сл. гласник РС“, бр. 35/2010) и Правилником о проглашењу и заштити строго заштићених и заштићених дивљих врста биљака, животиња и гљива („Сл. гласник РС“, бр. 5/2010, 47/2011, 32/2016, 98/2016). На предметном простору се станиште строго заштићених врста одржава у повољном стању као „нуспродукт“ традиционалног свињарства, као економске делатности.

Испаша и жироване свиња у Босутским шумама су део традиционалног и вишенаменог коришћења простора, које се на овом простору организовано врши стотинама година, а према неким историјским записима и више од миленијума. Власници свиња и стоке плаћали су накнаду корисницима шума према одговарајућем ценовнику и интерном правилнику.

Проучавање традиционалног свињарства у Босутским шумама, у односу на очување приоритетних типова влажних/мочварних станишта, реализовано је у сарадњи са Истраживачком станицом при Мађарској академији наука. Мониторинг се врши уз значајну подршку од стране ЈП „Војводинашуме“, током рада на терену, као и подацима о локацијама свињара и плаћеној такси за испашу и жиропашу у протеклом периоду.

Мониторингом је утврђен позитиван утицај традиционалне испаше и жироване свиња у Босутским шумама не само на очување строго заштићених биљака мочварних станишта, него и на прираст главних врста дрвећа у шумарству (храста лужњака и хибридних топола).

Наведене строго заштићене врсте су обиласком пространог подручја Босутских шума забележене само у близини свињских обора где је присутна већа концентрација домаћих свиња. На појединим локацијама је до последње деценије XX века била присутна и крупна стока (подолско говече и савремене расе говеда).

Истраживања и мониторинг строго заштићених врста отворених мочварних станишта потврђују да су наведене врсте у Србији и на предметном подручју опстале захваљујући овој традиционалној привредној делатности. Иако је унутар Босутских шума присутна јака популација дивљих свиња, налазишта ових врста су само у повременим барама у непосредној близини свињских обора, које домаће свиње редовним боравком одржавају отвореним.



Слика: Редовним боравком и ривењем домаће свиње одржавају влажна станишта отвореним, што је неопходно за опстанак строго заштићених врста биљака и животиња.

Дендрохронологија стабала у шуми са и без испаше

Недавно је оквиру реализације међународног пројекта „Sava TIES“, у коме заједно учествују ЈП „Војводинашуме“ и Покрајински завод за заштиту природе, извршена анализа утицаја традиционалног свињарства на прираст главних врста дрвећа у шумама меких и тврдих лишћара (засада топола и храста лужњака). Израђивач студије и носилац истраживања је био Институт за низијско шумарство и животну средину, а значајну подршку теренским радовима је пружио ЈП „Војводинашуме“, ШГ Сремска Митровица.

На простору СРП „Обедска бара“ и наведеном еколошки значајном подручју „Босутске шуме“, извршено је узорковање за утврђивање прираста стабала едификаторских врста дрвећа у састојинама храста лужњака и плантажних засада топола, на локацијама са и без традиционалне испаше свиња (Босутске шуме) и стоке (СРП „Обедска бара“). Резултати показују позитиван утицај традиционалне испаше и жирования свиња, у виду смањења густине и покривности инвазивних врста биљака. Такође је утврђен благо позитиван утицај на прираст доминантних и кодоминатних стабала у спрату дрвећа, која представљају носиоце производности у економском смислу. Резултати су приказани у *Студији коришћења земљишта у сливу реке Саве*, израђеној за потребе међународног пројекта „Sava TIES“ и доступној на DTP интернет страници тог пројекта (http://www.interreg-danube.eu/uploads/media/approved_project_output/0001/45/e7b610d154b18c89533e8956610df53ab357df42.pdf).

Мониторинг слепих мишева на локацијама под традиционалном испашом свиња

Осим позитивног утицаја на диверзитет и очување ретких биљака мочварних станишта, као и прираст едификаторских врста дрвећа приказан у претходном поглављу, мозаик и коридори које крда домаћих свиња праве у спрату жбуња, кретањем по устаљеним стазама, значајни су за очување фауне слепих мишева (Chiroptera). Резултати истраживања указују на већу бројност и активност ове групе строго заштићених врста, на локацијама где је спрат жбуња редукован традиционалном испашом свиња. Сажетак истраживања је приказан у приручнику *Смернице за међусекторску сарадњу на управљању, контроли и искорењивању инвазивних страних врста у сливу реке Саве*, на српском језику (<http://www.pzzp.rs/rs/sr/sava-ties/item/1057-smernice-za-medusektorsku-saradnju-interreg-dtp-sava-ties.html>) и на енглеском језику (http://www.interreg-danube.eu/uploads/media/approved_project_output/0001/45/a1b792387dd186f720218504f71e47bed64b6f4e.pdf).

Резултати мониторинга и наведених истраживања показују да је најјефтинији и најефикаснији начин за очување строго заштићених врста традиционална испаша и жиропаша, као нуспроизвод вишенаменског коришћења простора.

Стручном студијом коју је овај Завод израдио као пример вредновања екосистемских услуга у поступку успостављања и управљања заштићеним подручјима, према вредности кошења и тарупирања станишта процењена је економска вредност ове „споредне услуге“ на 10.000-70.000 € годишње на простору Босутских шума. Наиме, толико би коштало машинско одржавање станишта при чему машине никад не би обезбедиле једнако повољну структуру станишта, коју свиње стварају ривењем.

Истом студијом је утврђено да је приходавањем од производње меса традиционалним свињарством, само у деловима Босутских шума где је свињарство до пре неколико година године било присутно, могуће остварити додатни приход у износу од 500.000 до 700.000 € на годишњем нивоу. Наведени капацитет би се постигао коришћењем само рубних делова шумског подручја, ближе насељима, без укључивања централних делова шумске целине (целокупну студију са резултатима можете погледати на линку: <http://www.pzzp.rs/rs/sr/aktuelnosti/item/663-bosutske-sume-visenamenskim-koriscenjem-ka-vecoj-dobrobiti.html>).

У сарадњи са локалним самоуправама Општине Шид и Града Сремска Митровица, у пет насеља у непосредном окружењу Босутских шума постављене су информативне табле о потенцијалним добробритима које би наше друштво имало увођењем вишенаменског коришћења, приказаног у претходно наведеној студији о Босутских шумама.

Као што се из приказаног закључује: добром просторном организацијом остварује се истовремено корист у производњи дрвета (редукција подраста и бољи прираст дрвећа), еколошкој производњи хране (традиционално свињарство) и очување строго заштићених врста влажних станишта. Од враћања традиционалног свињарства у Босутске шуме зависи очување 80% националне популације наведених строго заштићених врста.

Резултати мониторинга и наведених истраживања о зависности строго заштићених биљних врста од традиционалног свињарства су осим у годишњим извештајима о раду Завода објављени и на стручним и научним скуповима и публиковани у научним часописима. Налази мониторинга су публиковани у сарадњи са поменутом Истраживачком станицом при Мађарској академији наука, а уз захвалницу за подршку ЈП „Војводинашуме“. Као Прилог достављамо и два научна рада публикована у међународним часописима на „SCI“ листи, као и постер-излагања презентована на 7. Балканском Ботаничком конгресу (Прилози 2, 3, 4 и 5).

У наставку Вам достављамо и информацију на који начин је певазијен исти проблем и ситуација у региону, односно Републици Хрватској с обзиром да се ради о храстовим шумама које се наслањају на Босутске шуме. Наиме, надлежна институција је то решила подзаконским актом којим је прописано да свињари који држе свиње на отвореном (традиционално свињарство) морају оградити пашњак/шуму где држе свиње, подизањем двоструке ограде са бафер међу-зоном. На тај начин се спречава контакт домаћих и дивљих свиња, односно пренос болести. Предметну меру можете наћи у Наредби надлежног министарства у суседној Републици Хрватској (https://narodne-novine.nn.hr/clanci/sluzbeni/2019_10_96_1886.html), чл. 1, тачка 1, а примењује се у храстовим шумама које се налазе на Босутске шуме, са којима представљају природну целину. Испуњеност наведеног услова потврђује надлежни инспектор за ветерину записником (Прилог 6: Пример Записника ветеринарског инспектора о постављеној двострукој оградни), који Вам достављамо као пример решења успешно потврђеног у пракси. Препознајући производни потенцијал и значај ове традиционалне привредне делатности за сеоска подручја и очување природе, свињарима у Хрватској су додељене и субвенције за подизање ограде

(<https://poljoprivreda.gov.hr/vijesti/zastita-domaceg-svinjogojstva-od-africke-svinjske-kuge-sufinanciraju-se-dvostruke-ograde-u-uzgojima-svinja-na-otvorenom/1485>).

За све додатне информације стојимо Вам на располагању. Овим путем такође молимо за организовање хитног састанка на ком би присуствовали представници Управе за ветерину, Управе за шуме, надлежних покрајинских секретаријата и корисника шума, како би се пронашло одговарајуће решење, односно вратило вишенаменско коришћење простора и сачувала приоритетна станишта и строго заштићене врсте.

С поштовањем,

ВД ДИРЕКТОРА

Наташа Сарић

Достављено:

1. Наслову
2. Министарству заштите животне средине;
Сектору за заштиту природе и климатске промене;
3. Министарству пољопривреде, водопривреде
и шумарства: Управи за ветерину и
Управи за шуме;
4. Покрајинском секретаријату за
урбанизам и заштиту животне средине;
5. Покрајинском секретаријату за пољопривреду,
водопривреду и шумарство: Сектору за шумарство
и Сектору за сточарску производњу

ПРИЛОГ VII

ДОПИС ПОКРАЈИНСКОГ
СЕКРЕТАРИЈАТА ЗА ЕНЕРГЕТИКУ,
ГРАЂЕВИНАРСТВО И САОБРАЋАЈ

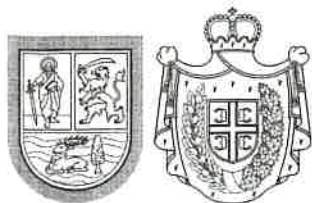

Република Србија
Аутономна покрајина Војводина
**Покрајински секретаријат за
енергетику, грађевинарство и саобраћај**

Булевар Михајла Пупина 16, 21101 Нови Сад
Т: +381 21 487 4337
psegs@vojvodina.gov.rs

БРОЈ: 002641739 2024 09416 002 001 000 001

ДАТУМ: 23. септембар 2024. године

Република Србија
Аутономна покрајина Војводина
Покрајина
Број: 03022-2763/2
Датум: 04. 11. 2024
lis

**Покрајински завод за заштиту природе
Радничка 20А
21 000 Нови Сад**

Предмет: Достава података из катастра истражних простора, експлоатационих простора и поља и лежишта минералних сировина и других геолошких ресурса на подручју Босутских шума у циљу израде Студије заштите за успостављање новог заштићеног подручја

Поступајући по захтеву вашем захтеву број: 03-022-2763 од 02.09.2024.године, који је запримљен дана 12.09.2024.године, за доставу података из катастра истражних простора, експлоатационих простора и поља и лежишта минералних сировина и других геолошких ресурса на подручју Босутских шума, у циљу израде Студије заштите за успостављање новог заштићеног подручја, у складу са надлежностима Покрајинског секретаријата за енергетику, грађевинарство и саобраћај, Сектора за инвестиције и енергетику, у области геолошких истраживања и рударства, обавештавамо вас да је у складу са одредбама Закона о рударству и геолошким истраживањима ("Службени гласник Републике Србије" бр. 101/15, 95/2018 – др. закон и 40/2021), увидом у катастар активних истражних простора; лежишта и биланса минералних сировина и других геолошких ресурса и катастар експлоатационих простора и поља утврђено да, на простору обухвата постоје простори са утврђеним и овереним ресурсима и резервама подземних вода ЈКП Водовод Шид, и то:

1) лежиште: извориште МЗ Вишњићево

- решење бр. 143-310-142/2021-03 од 07.12.2021. године
- решење издао: Покрајински секретаријат за енергетику, грађевинарство и саобраћај
- минерална сировина/геолошки ресурс: подземна вода
- границе лежишта са овереним билансним резервама:

| Преломна тачка | X | Y |
|----------------|---------|---------|
| 1 | 4982000 | 7366000 |
| 2 | 4982000 | 7365000 |
| 3 | 4981000 | 7365000 |
| 4 | 4981000 | 7366000 |

2) лежиште: извориште МЗ Моровић

- решење бр. 143-310-143/2021-03 од 07.12.2021. године
- решење издао: Покрајински секретаријат за енергетику, грађевинарство и саобраћај
- минерална сировина/геолошки ресурс: подземна вода
- границе лежишта са овереним билансним резервама:

| Преломна тачка | X | Y |
|----------------|---------|---------|
| 1 | 4987000 | 7360500 |
| 2 | 4987000 | 7359500 |
| 3 | 4986000 | 7359500 |
| 4 | 4986000 | 7360500 |

3) лежиште: извориште "Батровци"

-решење бр. 143-310-298/2020-03 од 31.03.2021. године

-потврду издао: Покрајински секретаријат за енергетику, грађевинарство и саобраћај

-минерална сировина/геолошки ресурс: подземна вода

-границе лежишта са овереним билансним резервама:

| Тачка | X | Y |
|-------|-----------|-----------|
| 1 | 4 991 000 | 7 356 000 |
| 2 | 4 991 000 | 7 351 000 |
| 3 | 4 989 000 | 7 351 000 |
| 4 | 4 989 000 | 7 356 000 |

ДОСТАВИТИ:

1. Наслову
2. Архиви

ПОКРАЈИНСКИ СЕКРЕТАР
Бојан Врањковић





X КАРТОГРАФСКИ ПРИКАЗ

Прилог 1

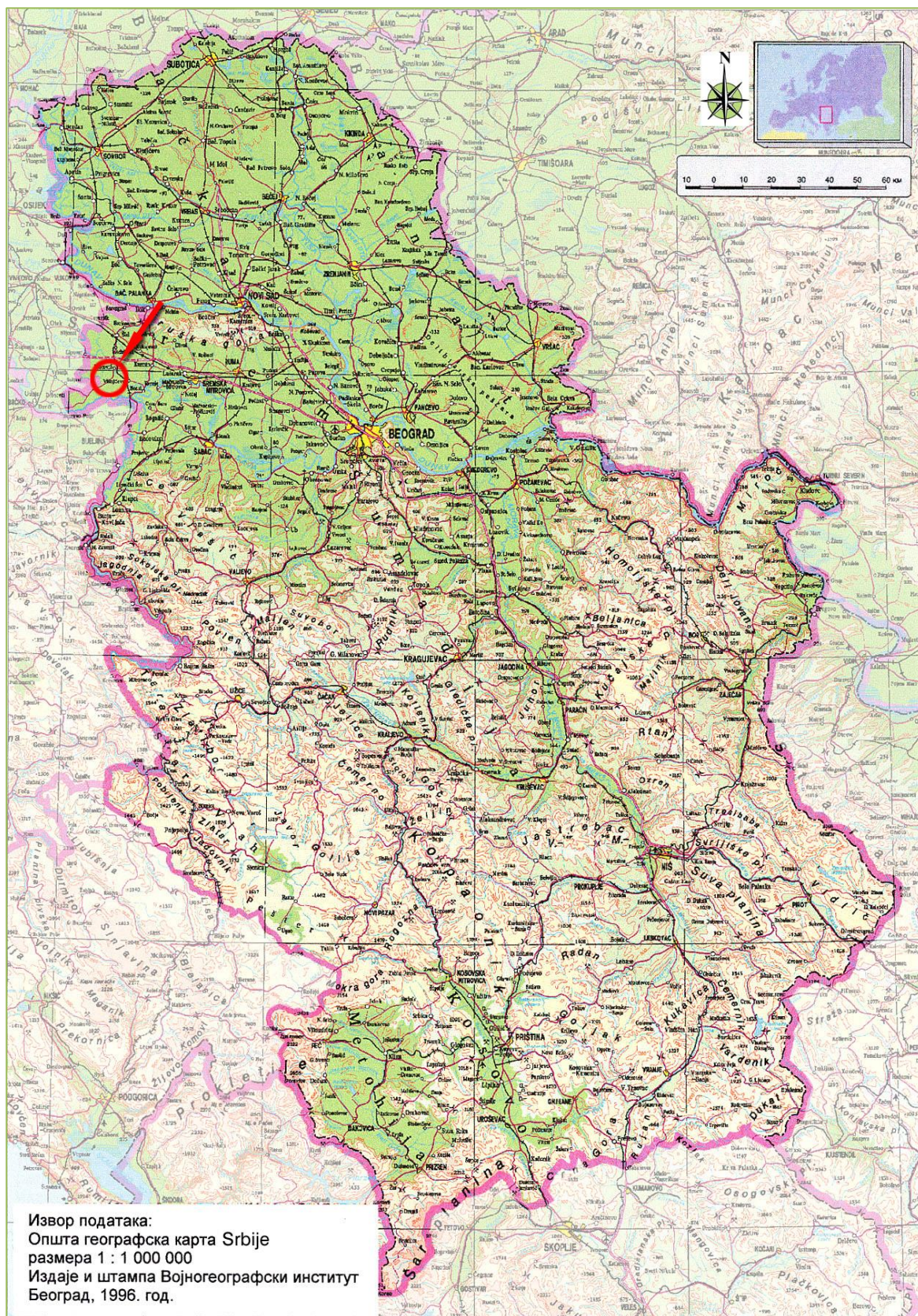
ГЕОГРАФСКИ ПОЛОЖАЈ
СПЕЦИЈАЛНИ РЕЗЕРВАТ ПРИРОДЕ
„БОСУТСКЕ ШУМЕ“

Прилог 2

Размера: 1 : 300 000

Локација

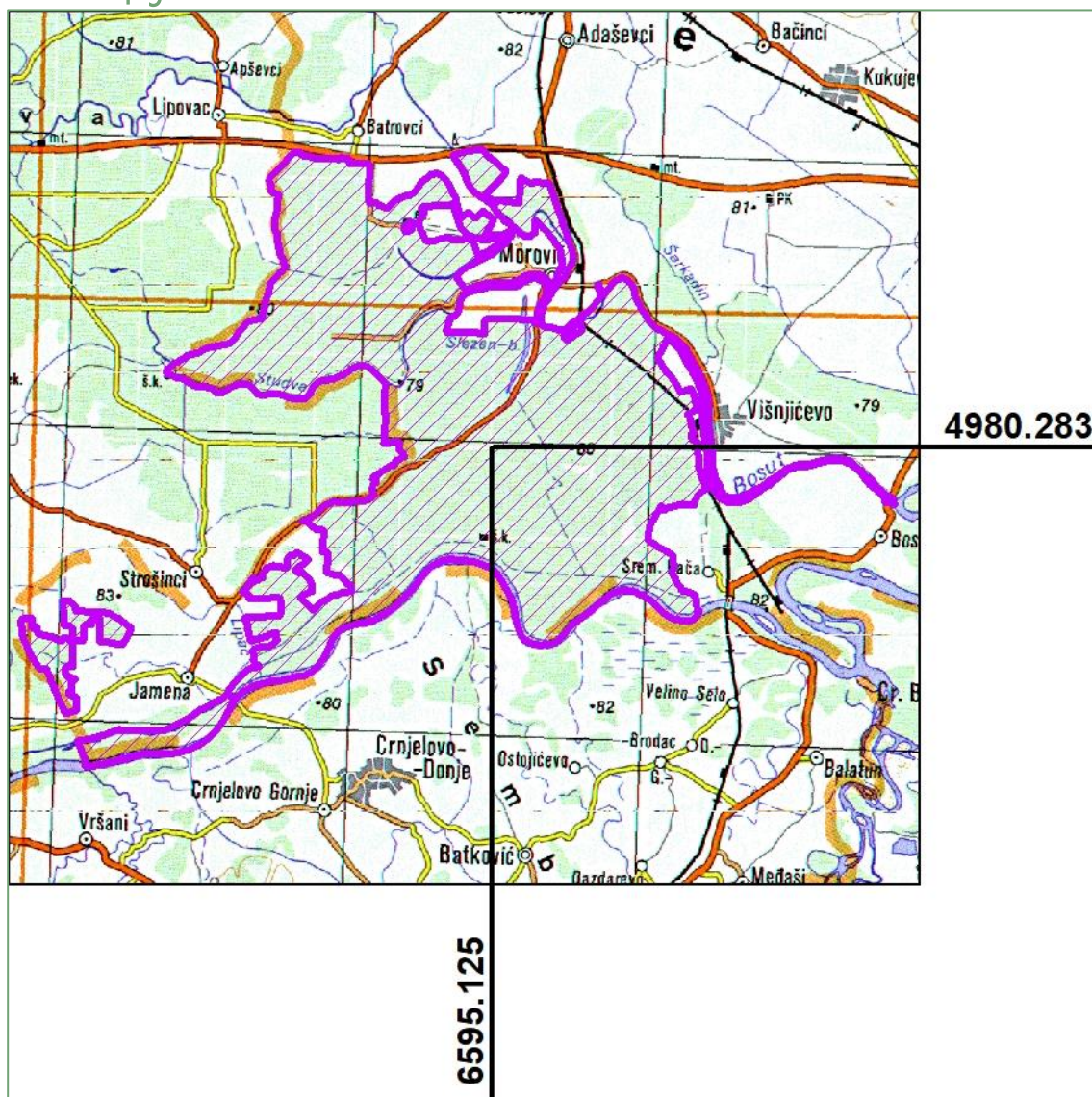

Легенда

СПЕЦИЈАЛНИ РЕЗЕРВАТ ПРИРОДЕ
„БОСУТСКЕ ШУМЕ“

ГЕОГРАФСКЕ КООРДИНАТЕ ЦЕНТРАЛНЕ ТАЧКЕ

по Гриничу

44° 57' 37" N – 19° 12' 21" E

по Гаус-Кригеру

4980.283 - 6595.125

Надморска висина природног добра:

75 – 85 н.м.

✪ Извор података: ПТК 300 000, Лист Београд

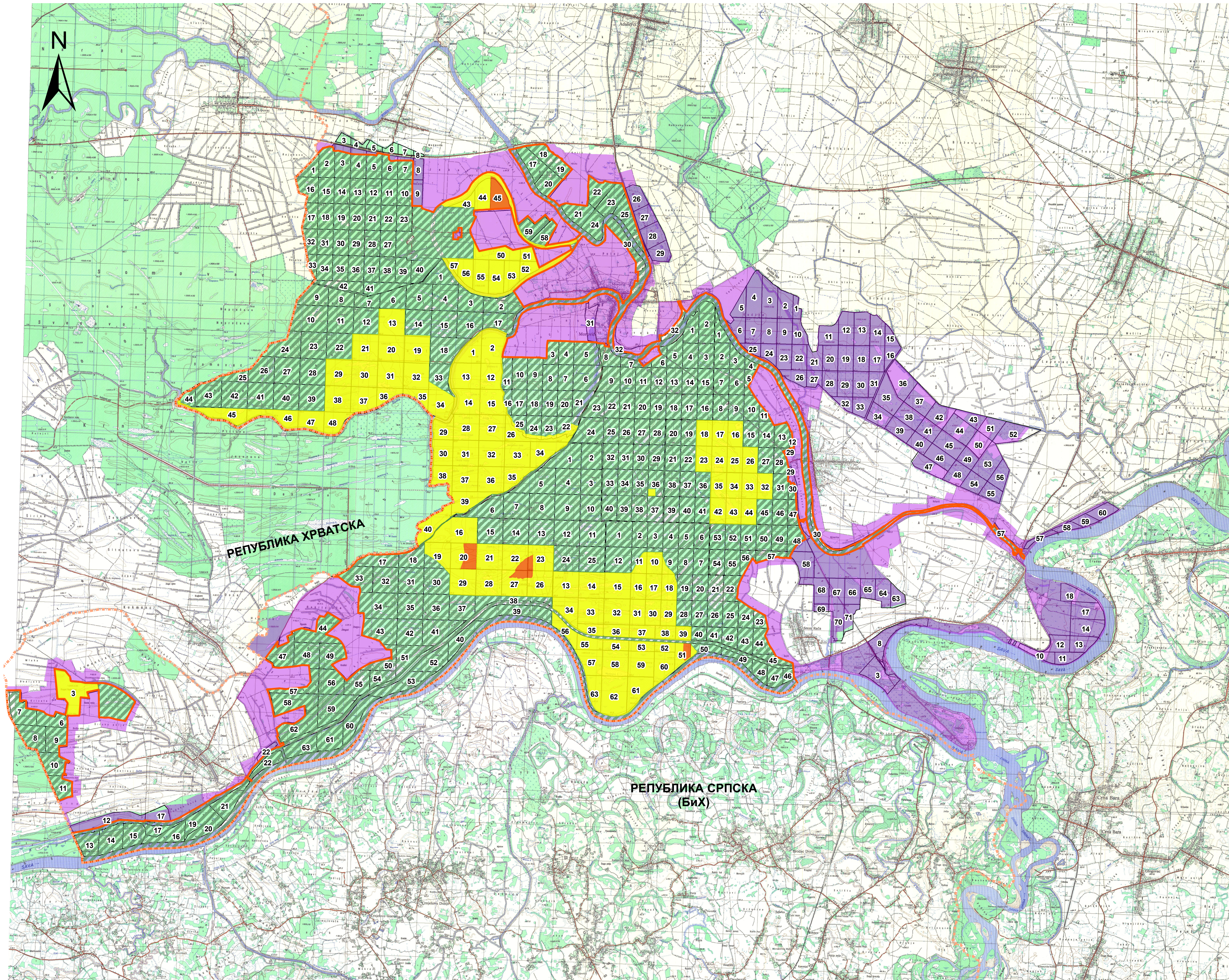

Прилог 3

СПЕЦИЈАЛНИ РЕЗЕРВАТ ПРИРОДЕ
"БОСУТСКЕ ШУМЕ"

ПРЕГЛЕДНА КАРТА СА ГРАНИЦОМ
И РЕЖИМИМА ЗАШТИТЕ

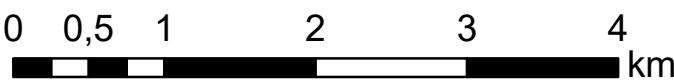

1: 50 000

Легенда:

- Државна граница Републике Србије
- Граница заштите СРП "Босутске шуме"
- Режим заштите I (првог) степена
- Режим заштите II (другог) степена
- Режим заштите III (трећег) степена
- Граница заштитне зоне
- Шумска одељења

ИЗВОР ПОДАТАКА : ТОПОГРАФСКА КАРТА
(ТК 25, Бачка Паланка 377-3-3, 377-3-4, 377-4-3, 377-4-4;
Бијељина 427-1-1, 427-1-2, 427-1-3, 427-2-1, 427-2-2, 427-2-3)

СПЕЦИЈАЛНИ РЕЗЕРВАТ ПРИРОДЕ
„БОСУТСКЕ ШУМЕ“

ПЕДОЛОШКА КАРТА



1:110 000

ЛЕГЕНДА:

| | | | |
|--|---|--|---|
| | ДРЖАВНА ГРАНИЦА РЕПУБЛИКЕ СРБИЈЕ | | 47 АЛУВИЈАЛНО – ИЛОВАСТО ЗЕМЉИШТЕ |
| | ГРАНИЦА ЗАШТИТЕ СРП „БОСУТСКЕ ШУМЕ“ | | 48 АЛУВИЈАЛНО ГЛИНИТО ЗЕМЉИШТЕ |
| | ГРАНИЦА ЗАШТИТНЕ ЗОНЕ | | 49 АЛУВИЈАЛНО ЗАБАРЕНО ЗЕМЉИШТЕ |
| | 15 ЧЕРНОЗЕМ КАРБОНАТНИ (МИЦЕЛАРНИ) НА ЛЕСНОМ ПЛАТОУ | | 53 АЛУВИЈАЛНО ЗЕМЉИШТЕ НА РИТСКОЈ ЦРНИЦИ |
| | 16 ЧЕРНОЗЕМ КАРБОНАТНИ (МИЦЕЛАРНИ) НА ЛЕСНОЈ ТЕРАСИ | | 54 ДЕЛУВИЈАЛНО КАРБОНАТНО ЗЕМЉИШТЕ |
| | 17 ЧЕРНОЗЕМ ЕРОДИРАНИ | | 57 АЛУВИЈАЛНО-ДЕЛУВИЈАЛНО ЗЕМЉИШТЕ КАРБОНАТНО И |
| | 18 ЧЕРНОЗЕМ КАРБОНАТНИ ЗАРУЂЕНИ | | 60 ЛИВАДСКА ЦРНИЦА КАРБОНАТНА НА ЛЕСНОЈ |
| | 19 ЧЕРНОЗЕМ СА ЗНАЦИМА РАНИЈЕГ ЗАБРАЊИВАЊА | | 61 ЛИВАДСКА ЦРНИЦА БЕСКАРБОНАТНА |
| | 21 ЧЕРНОЗЕМ БЕСКАРБОНАТНИ | | 62 ЛИВАДСКА ЦРНИЦА ОГАЉАЧЕНА |
| | 22 ЧЕРНОЗЕМ СЛАБО ОГАЉАЧЕНИ | | 63 ЛИВАДСКА ЦРНИЦА СА ЗНАЦИМА ЗАСЛАЊИВАЊА |
| | 23 ЧЕРНОЗЕМ ОГАЉАЧЕНИ | | 66 РИТСКА ЦРНИЦА КАРБОНАТНА |
| | 27 ЧЕРНОЗЕМ НА ПЕСКОВИТОМ ЛЕСУ | | 69 РИТСКА ЦРНИЦА – МЕСТИМИЧНО ЗАСЛАЊЕНА |
| | 37 ГАЊАЧА | | 70 РИТСКА ЦРНИЦА КАРБОНАТНА ЗАСЛАЊЕНА |
| | 38 ГАЊАЧА ЕРОДИРАНА | | 72 РИТСКА ЦРНИЦА БЕСКАРБОНАТНА |
| | 39 ГАЊАЧА ЛЕСИВИРАНА | | 79 МОЧВАРНО ГЛЕЈНО ЗЕМЉИШТЕ |
| | 44 ПСЕУДОГЛЕЈ – РАВНИЧАРСКИ | | 80 МОЧВАРНО ГЛЕЈНО ЗАСЛАЊЕНО ЗЕМЉИШТЕ |
| | 46 АЛУВИЈАЛНО ПЕСКОВИТО ЗЕМЉИШТЕ | | 83 СОЛОЊЕЦ |
| | | | 86 СОЛОЋ |
| | | | РЕКА |

Извор података: Педолошка карта Војводине 1: 50 000;
Институт за пољопривредна истраживања;
Нови Сад, 1971. год

СПЕЦИЈАЛНИ РЕЗЕРВАТ ПРИРОДЕ
„БОСУТСКЕ ШУМЕ“

ГЕОЛОШКА КАРТА



1:110 000

Легенда:

- ДРЖАВНА ГРАНИЦА РЕПУБЛИКЕ СРБИЈЕ
- ГРАНИЦА СРП „БОСУТСКЕ ШУМЕ“
- ЛЕСОИДНО-БАРСКИ СЕДИМЕНТИ:
АЛЕВРИТИ И ГЛИНЕ
- БАРСКИ СЕДИМЕНТИ : ГЛИНЕ И
ГЛИНОВИТИ АЛЕВРИТИ
- СЕДИМЕНТИ КОРИТА : ПЕСКОВИ И
АЛЕВРИТСКИ ПЕСКОВИ
- ПЛАЖЕ (a); АДЕ (b)
- АЛУВИЈАЛНО-ПЛАВНИ СЕДИМЕНТИ
АЛЕВРИТИ СА КАРБОНАТНИМ КОНЕКЦИЈАМА
- АЛУВИЈАЛНО-ПЛАВНА ФАЦИЈА: АЛЕВРИТСКИ
ПЕСКОВИ И ПЕСКОВИТИ АЛЕВРИТИ
- АЛУВИЈАЛНО-ПЛАВНА ФАЦИЈА: ПЕСКОВИ И
ПЕСКОВИТИ АЛЕВРИТИ
- ЛЕСОИДИ : ПЕСКОВИТО-ГЛИНОВИТИ АЛЕВРИТИ
- СЕДИМЕНТИ МРТВАЈА: АЛЕВРИТИ, ПЕСКОВИТИ
АЛЕВРИТИ И ПЕСКОВИ
- РЕЧНА ТЕРАСА: ПЕСКОВИ И СИТНОЗРНИ
ШЉУНКОВИ
- РЕЧНА ТЕРАСА: ШЉУНАК, ПЕСАК И ГЛИНЕ
- РЕЧНА ТЕРАСА: ШЉУНАК И
КРУПНОЗРНИ ПЕСАК
- РАСЕД: АПРОКСИМАТИВНО ЛОЦИРАН ИЛИ
ПРЕТПОСТАВЉЕН И ФОТОГЕОЛОШКИ
ОСМАТРАН
- СЛАТКОВОДНА МАКРОФАУНА
- МИКРОФЛОРА
- МИКРОФАУНА
- ДУБОКА БУШОТИНА

ИЗВОР ПОДАТАКА : ОГК 1:100000 (листове: Бијељина L 34 - 111; Бачка Паланка L 34 - 99;)

ПОКРАЈИНСКИ ЗАВОД ЗА ЗАШТИТУ ПРИРОДЕ
НОВИ САД, 2024. год.

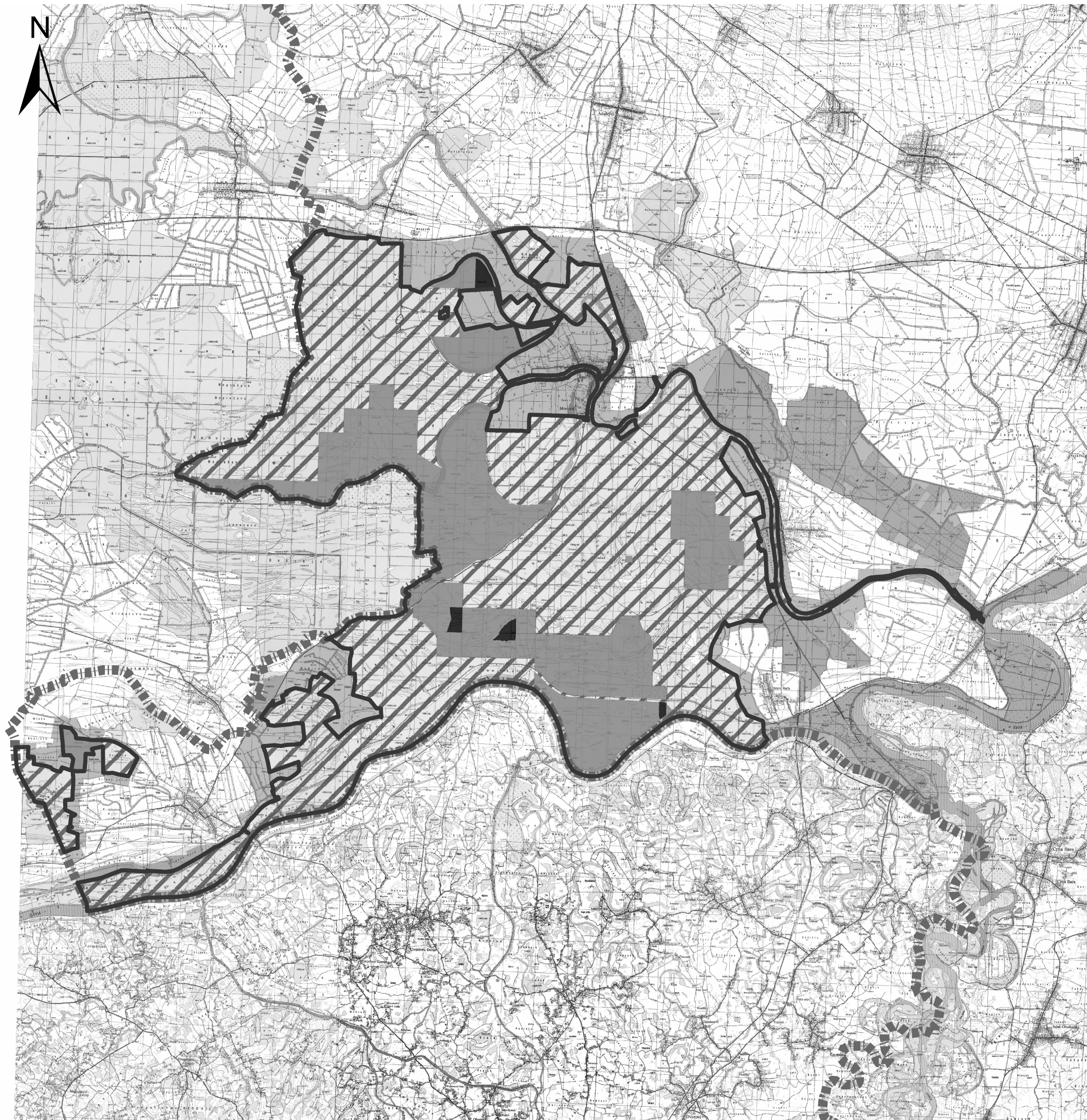

СПЕЦИЈАЛНИ РЕЗЕРВАТ ПРИРОДЕ "БОСУТСКЕ ШУМЕ"

ПРЕГЛЕДНА КАРТА СА ГРАНИЦОМ
И РЕЖИМИМА ЗАШТИТЕ

1:120 000

0 2 4 8 km

Легенда

 Граница заштите СРП
Босутске шуме

 Државна граница
Републике Србије

 Режим заштите I
(првог) степена

 Режим заштите II
(другог) степена

 Режим заштите III
(трећег) степена

 Заштитна зона СРП
"Босутске шуме"



ПОКРАЈИНСКИ ЗАВОД ЗА ЗАШТИТУ ПРИРОДЕ
НОВИ САД, 2024. год.



Положај састојина инвазивних врста дрвећа у СРП „Босутске шуме“

Прилог 7.

Легенда:

Границе заштите СРП Босутске шуме

Савски насип

Број одељења

Састојине инвазивних врста

Вештачки подигнута састојина америчког јасена

Вештачки подигнута састојина багрема

